

**CORTE LONGITUDINAL A - A**  
Esc. 1/50

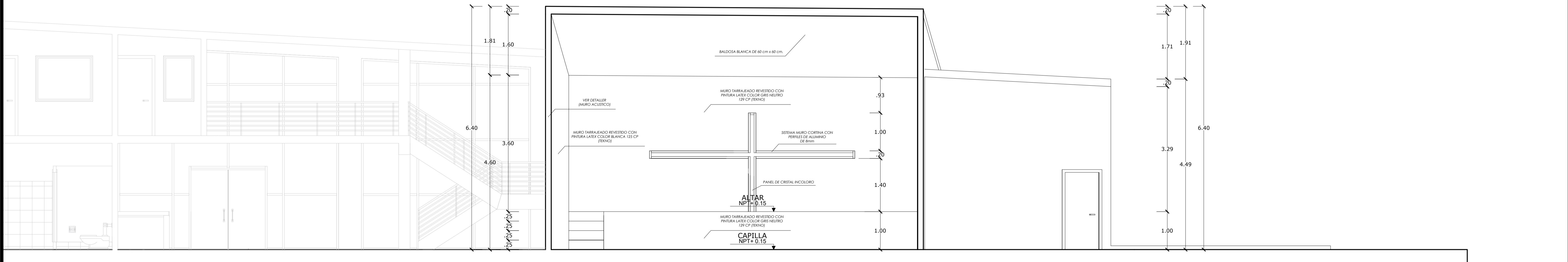

**CORTE TRANSVERSAL B - B**  
Esc. 1/50

	<b>UNIVERSIDAD PRIVADA DE TACNA</b> FACULTAD DE ARQUITECTURA Y URBANISMO		
	PROYECTO: EQUIPAMIENTO FUNERARIO PARA ATENDER LA DEMANDA DE CREMACION EN LA REGION DE TACNA EN EL AÑO 2017		
	V TALLER TUTORIAL DE TESIS		
	PLANO: PROYECTO - BLOQUE 02 (CORTES)		
ASESOR: ARQ. FERNANDO GIRON SOTO	TESISSTA: BACH. ARQ. HUGO ORTEGA MENA	Nº de LAMINA: <b>A-18</b>	
ESCALA: 1/50	FECHA: ENERO 2018		

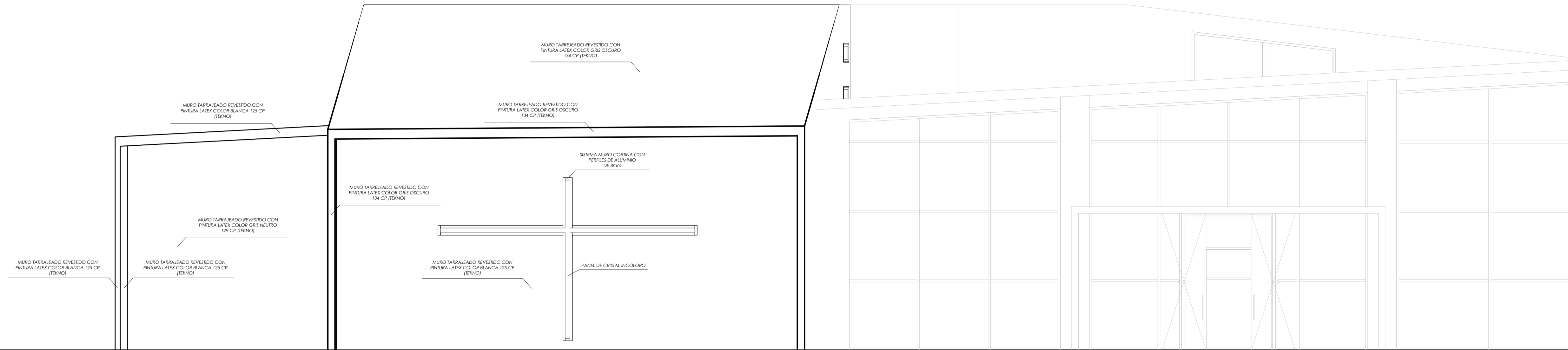

**ELEVACION FRONTAL**  
Esc. 1/50

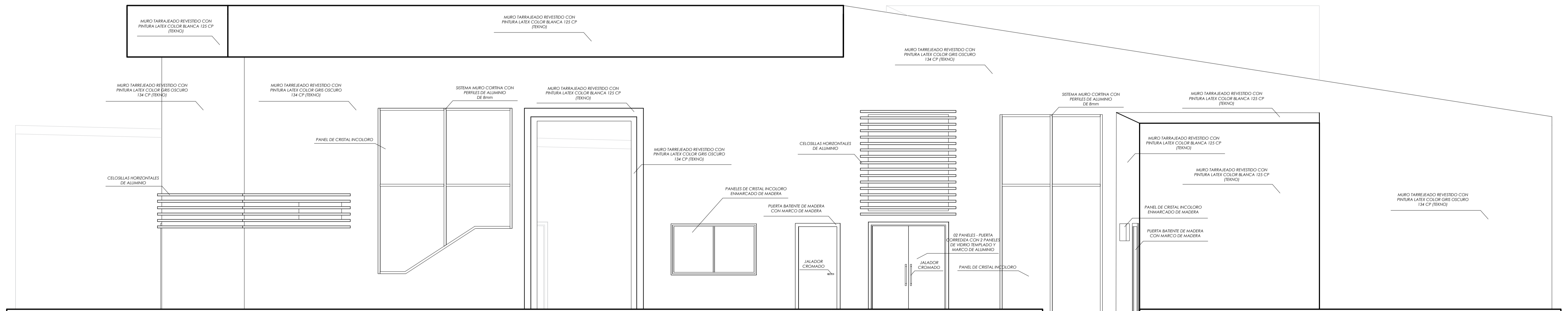

**ELEVACION LATERAL**  
Esc. 1/50

	<b>UNIVERSIDAD PRIVADA DE TACNA</b> FACULTAD DE ARQUITECTURA Y URBANISMO		
	PROYECTO: EQUIPAMIENTO FUNERARIO PARA ATENDER LA DEMANDA DE CREMACION EN LA REGION DE TACNA EN EL AÑO 2017		
	V TALLER TUTORIAL DE TESIS		
	PLANO: PROYECTO - BLOQUE 02 (ELEVACIONES)		
ASESOR: ARQ. FERNANDO GIRON SOTO	TESISISTA: BACH.ARQ. HUGO ORTEGA MENA	Nº de LAMINA: <b>A-19</b>	
ESCALA: 1/50	FECHA: MARZO 2018		

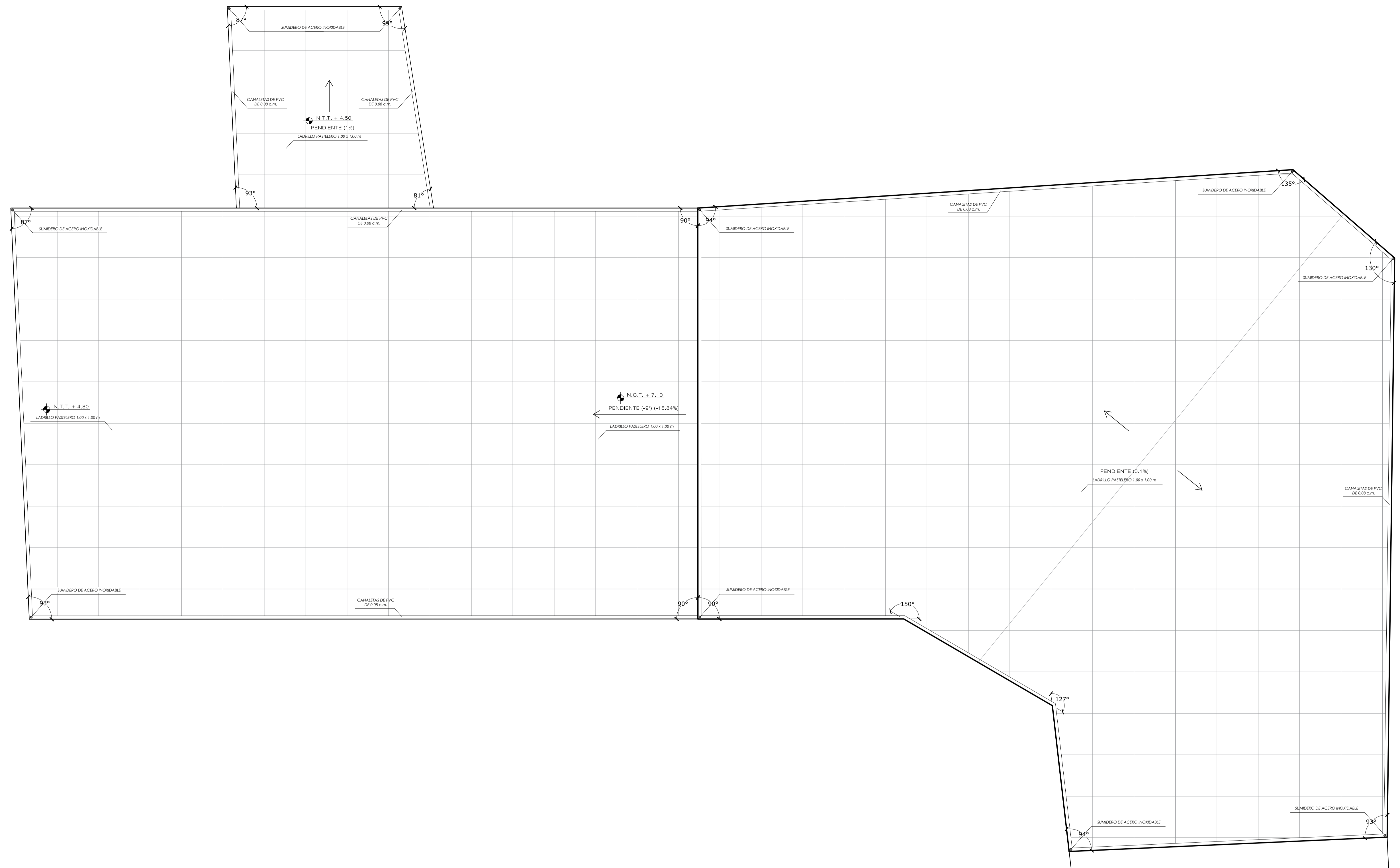
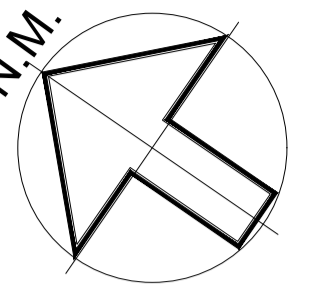

## BLOQUE 02 (PLANO DE TECHO)

### PLANO DE UBICACION

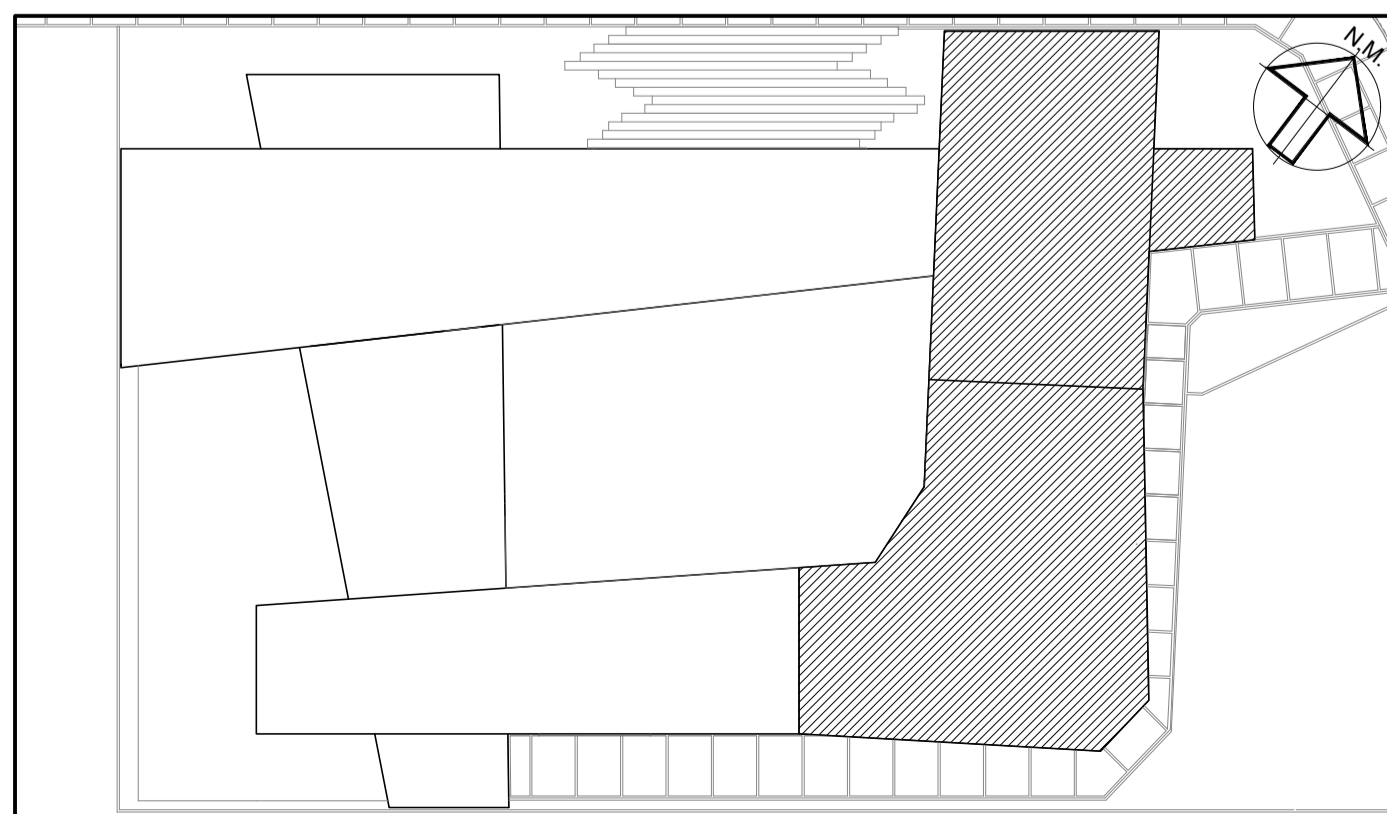

<b>UNIVERSIDAD PRIVADA DE TACNA</b> FACULTAD DE ARQUITECTURA Y URBANISMO			
PROYECTO:	EQUIPAMIENTO FUNERARIO PARA ATENDER LA DEMANDA DE CREMACION EN LA REGION DE TACNA EN EL AÑO 2017		
	V TALLER TUTORIAL DE TESIS		
PLANO:	PROYECTO - BLOQUE 02 (PLANO DE TECHO)		
ASESOR:	ARQ. FERNANDO GIRON SOTO	TESISTA:	BACH.ARQ. HUGO ORTEGA MENA
ESCALA:	1/50	FECHA:	ENERO 2018
			Nº de LAMINA: <b>A-17</b>



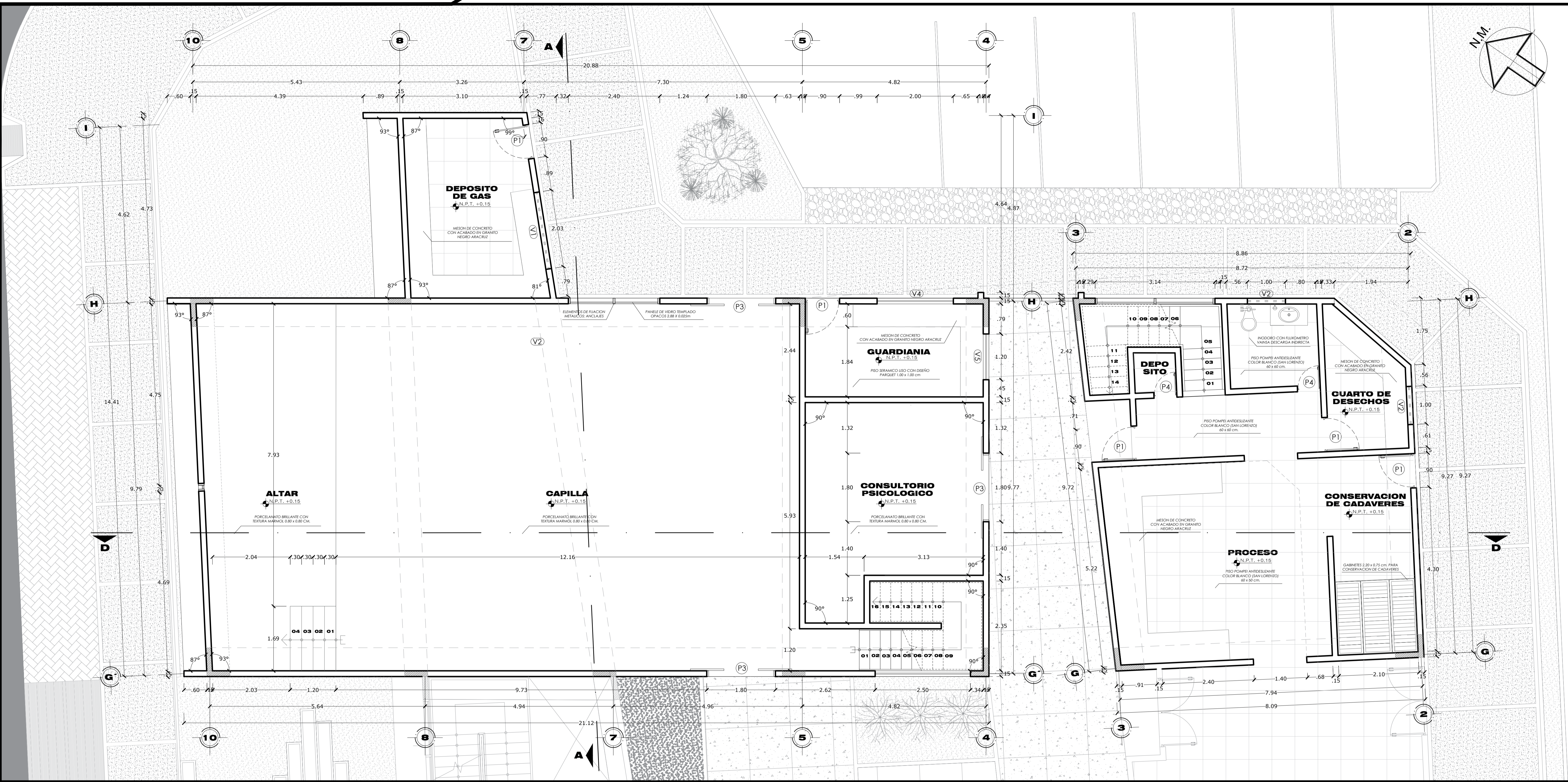

## BLOQUE 02 (PRIMER NIVEL)

### PLANO DE UBICACION

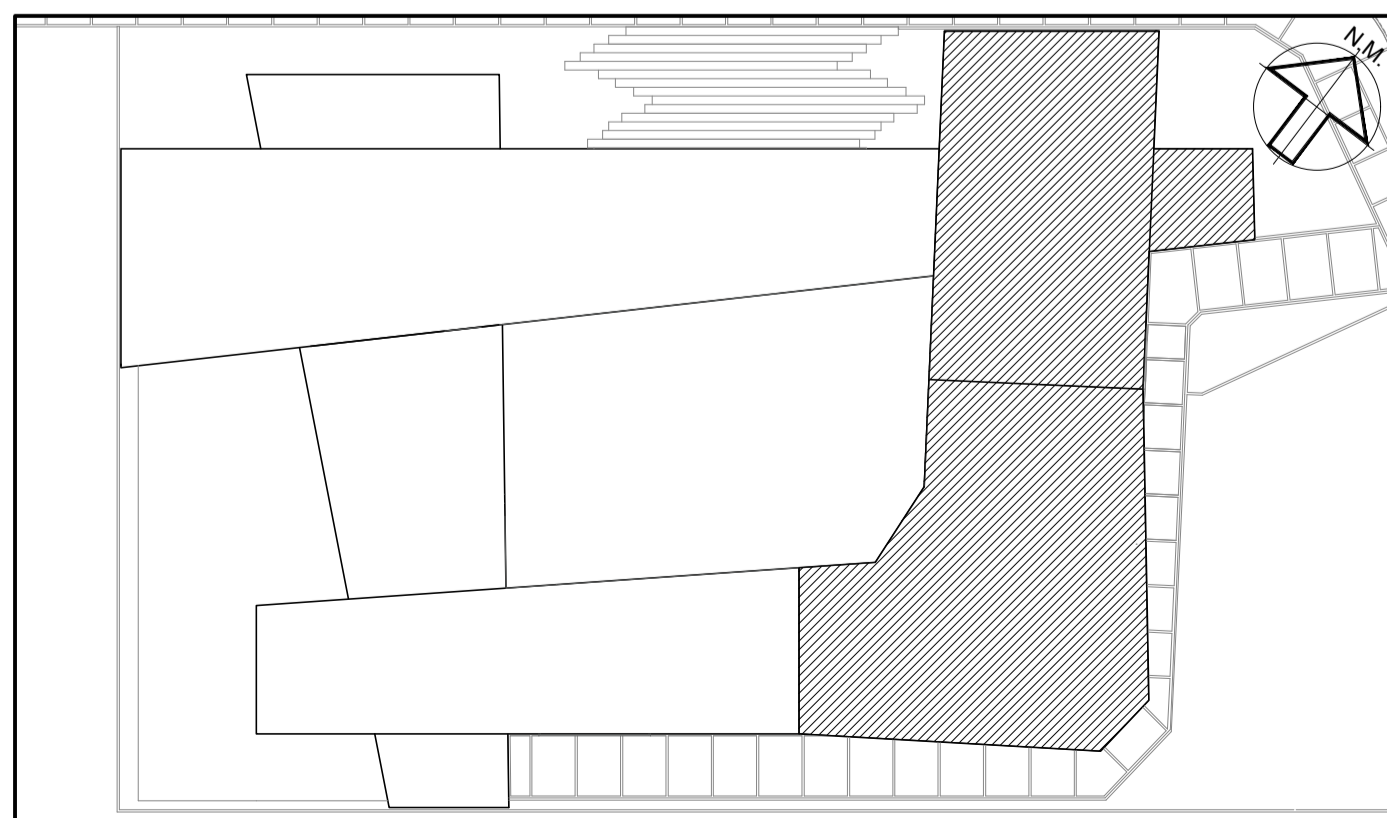

### CUADRO DE VANOS

CUADRO DE VANOS DE PUERTAS					
PUERTA	ANCHO	ALTO	ALFEIZAR	DESCRIPCION	CANT.
P-1	0.90	2.80	-	01 HOJA - puerta batientes, de madera con marco de madera	5
P-2	-	-	-	-	4
P-3	1.88	3.00	-	02 PANELES - puerta corrediza con 2 paneles de vidrio templado y marco de madera	2
P-4	0.80	2.80	-	01 HOJA - puerta batiente, de madera con marco de madera	2

CUADRO DE VANOS DE VENTANAS					
VENTANA	ANCHO	ALTO	ALFEIZAR	DESCRIPCION	CANT.
V-1	2.00	0.60	2.50	01 panel de cristal incoloro enmarcado de madera	2
V-2	1.00	0.60	2.50	01 panel de cristal incoloro enmarcado de madera	1
V-4	2.00	1.20	0.90	01 panel de cristal incoloro enmarcado de madera	1
V-5	1.20	1.20	0.90	01 panel de cristal incoloro enmarcado de madera	1

### CUADRO DE ACABADOS

MATERIALES	PISOS	ZOCALOS	PINTURA	APARATOS Y ACCESORIOS SANITARIOS			
				WC	URINA	LAV	LLAVE
ALTAR							
CAPILLA							
DEPOSITO DE GAS							
CONSULTORIO PSICOLOGICO							
GUARDIANA							
S.H.							
CUARTO DE DESECHOS							
PROCESO							



**UNIVERSIDAD PRIVADA DE TACNA**  
FACULTAD DE ARQUITECTURA Y URBANISMO

PROYECTO: EQUIPAMIENTO FUNERARIO PARA ATENDER LA DEMANDA DE CREMACION EN LA REGION DE TACNA EN EL AÑO 2017

V TALLER TUTORIAL DE TESIS

PLANO: PROYECTO - BLOQUE 02 (PRIMER NIVEL)

ASESOR: ARQ. FERNANDO GIRON SOTO

TESISTA: BACH.ARQ. HUGO ORTEGA MENA

ESCALA: 1/50

FECHA: ENERO 2018

Nº de LAMINA: A-15



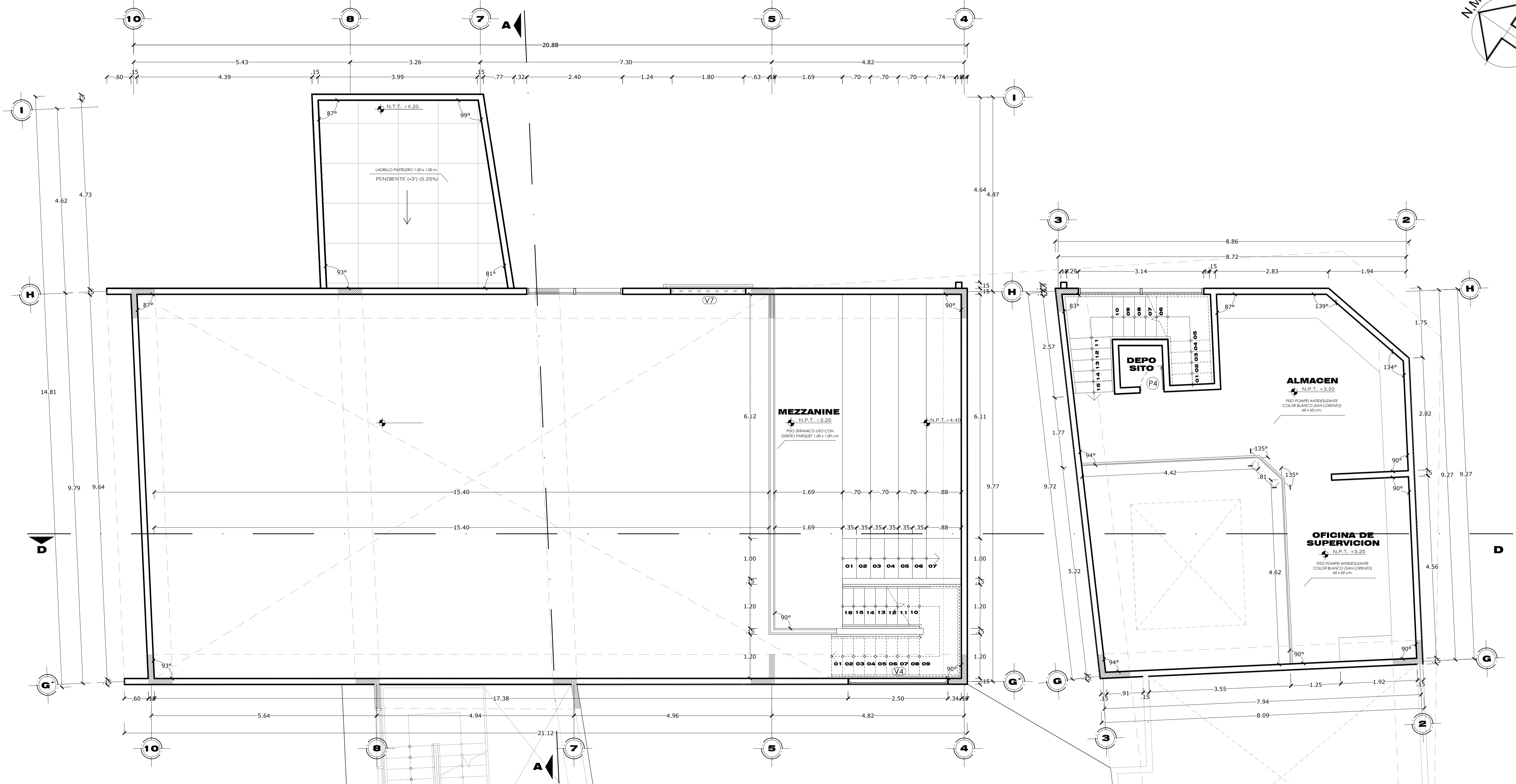

## BLOQUE 01 (PRIMER NIVEL)

### PLANO DE UBICACION

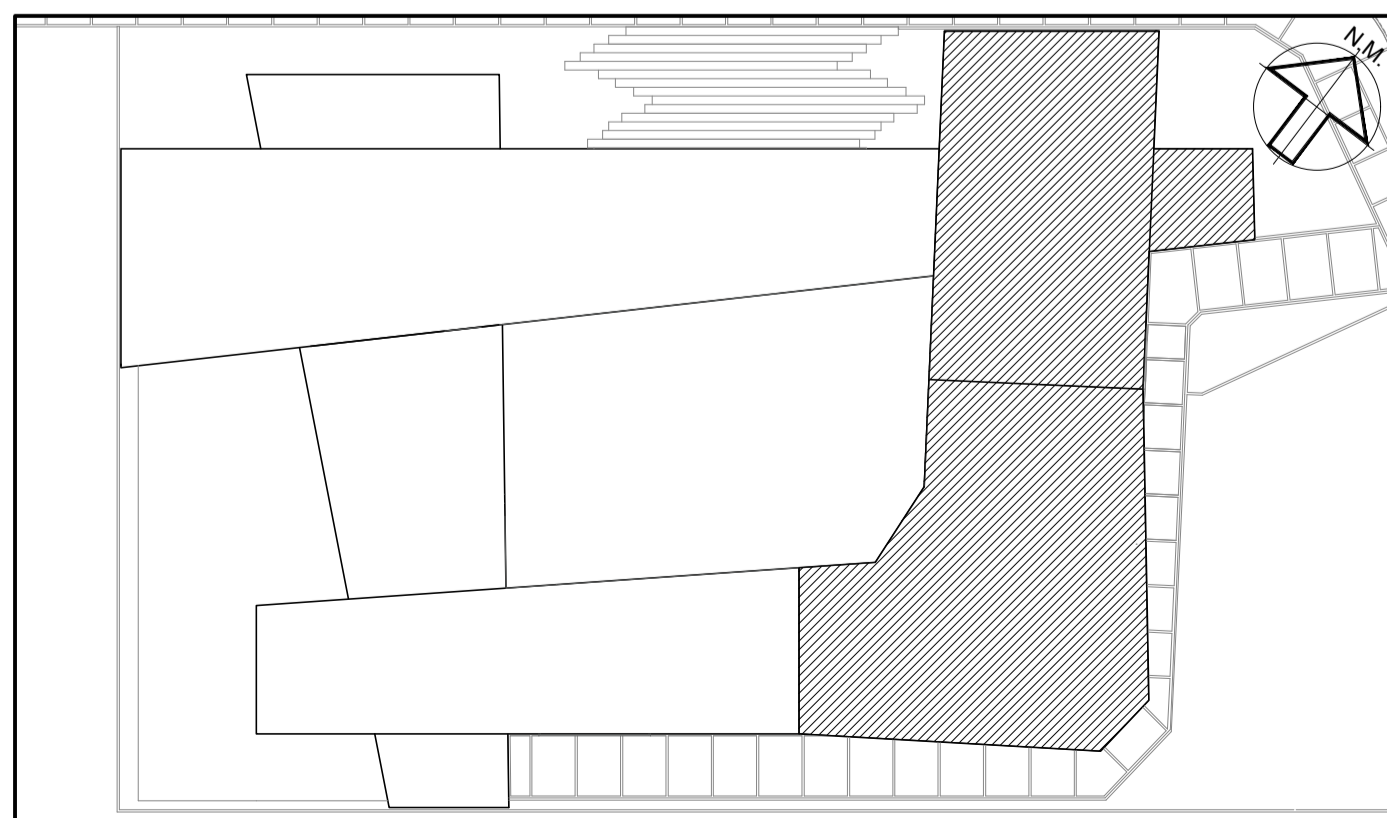

### CUADRO DE VANOS

#### CUADRO DE VANOS DE PUERTAS

PUERTA	ANCHO	ALTO	ALFEIZAR	DESCRIPCION	CANT.
P-4	0.60	2.80	-	01 HOJA - puerta batiente, de madera con marco de madera	1
-	-	-	-	-	-
-	-	-	-	-	-
-	-	-	-	-	-

#### CUADRO DE VANOS DE VENTANAS

VENTANA	ANCHO	ALTO	ALFEIZAR	DESCRIPCION	CANT.
V-1	2.00	0.60	2.50	01 panel de cristal incoloro enmarcado de madera	1
V-4	1.50	1.20	0.90	01 panel de cristal incoloro enmarcado de madera	1
V-7	2.00	2.00	2.40	01 panel de cristal incoloro enmarcado de madera	1

### CUADRO DE ACABADOS

MATERIALES	PISOS	ZOCALOS	PINTURA	APARATOS Y ACCESORIOS SANITARIOS					
				WC	URINA	LAV.	LLAVE	GRIFERIA	
MEZANINE									
ALMACEN	●	●	●						
DEPOSITO	●	●	●						
OFICINA DE SUPERVISION	●	●	●						
-									
-									
-									
-									
-									
-									
-									



### UNIVERSIDAD PRIVADA DE TACNA

#### FACULTAD DE ARQUITECTURA Y URBANISMO

PROYECTO: EQUIPAMIENTO FUNERARIO PARA ATENDER LA DEMANDA DE CREMACION EN LA REGION DE TACNA EN EL AÑO 2017

V TALLER TUTORIAL DE TESIS

PLANO: PROYECTO - BLOQUE 02 (SEGUNDO NIVEL)

ASESOR: ARQ. FERNANDO GIRON SOTO

TESISTA: BACH.ARQ. HUGO ORTEGA MENA

Nº de LAMINA: A-16

ESCALA: 1/50

FECHA: ENERO 2018