

CORTE LONGITUDINAL A - A
Eso. 1/50

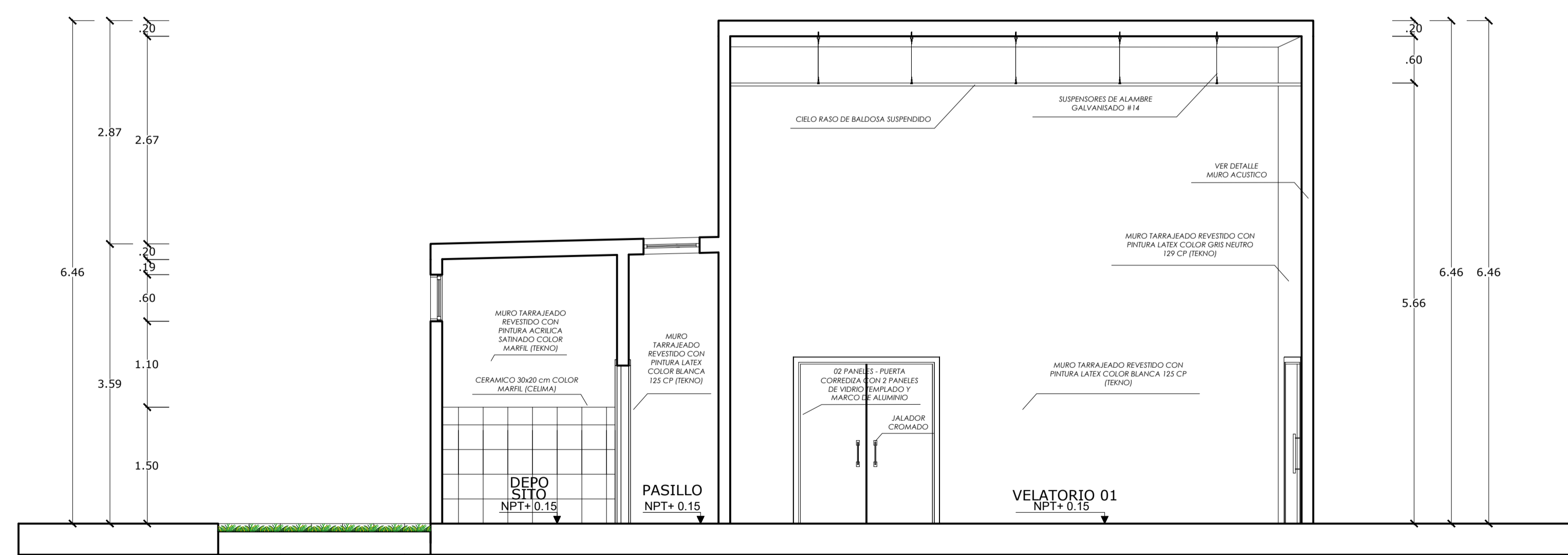

CORTE TRANSVERSAL B - B
Eso. 1/50

	UNIVERSIDAD PRIVADA DE TACNA FACULTAD DE ARQUITECTURA Y URBANISMO		
	PROYECTO: EQUIPAMIENTO FUNERARIO PARA ATENDER LA DEMANDA DE CREMACION EN LA REGION DE TACNA EN EL AÑO 2017		
	V TALLER TUTORIAL DE TESIS		
	PLANO: PROYECTO - BLOQUE 01 (CORTES)		
ASESOR: ARQ. FERNANDO GIRON SOTO	TESIS TA: BACH.ARQ. HUGO ORTEGA MENA	Nº de LAMINA: A-13	
ESCALA: 1/50	FECHA: MARZO 2018		

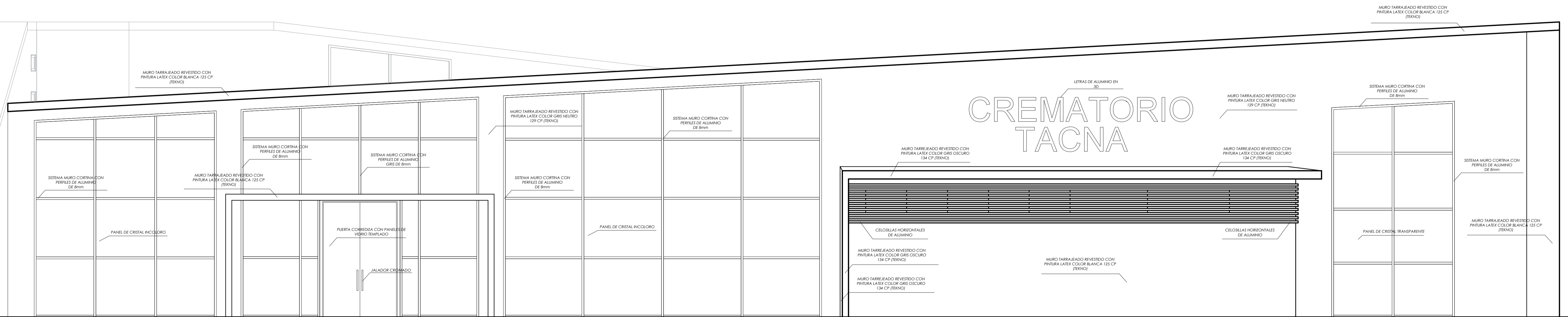

ELEVACION FRONTAL
Esc. 1/50

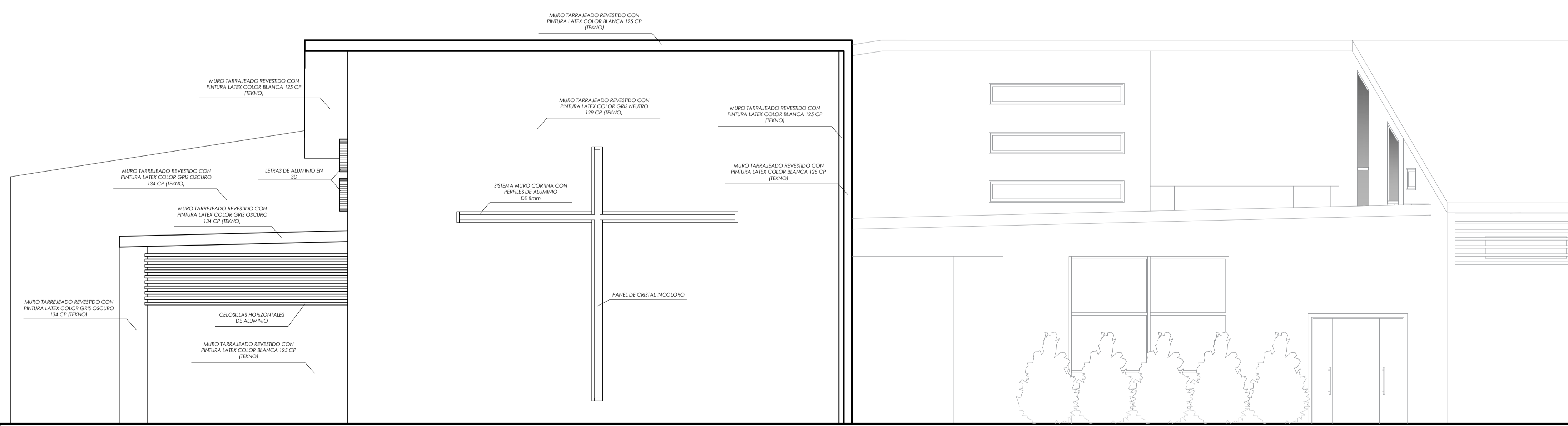

ELEVACION LATERAL
Esc. 1/50

	UNIVERSIDAD PRIVADA DE TACNA FACULTAD DE ARQUITECTURA Y URBANISMO		
	PROYECTO:	EQUIPAMIENTO FUNERARIO PARA ATENDER LA DEMANDA DE CREMACION EN LA REGION DE TACNA EN EL AÑO 2017	
	PLANO:	PROYECTO - BLOQUE 01 (ELEVACIONES)	
	ASESOR:	ARQ. FERNANDO GIRON SOTO	TESISTA: BACH.ARQ. HUGO ORTEGA MENA
	ESCALA:	1/50	FECHA: MARZO 2018

Nº de LAMINA:
A-14

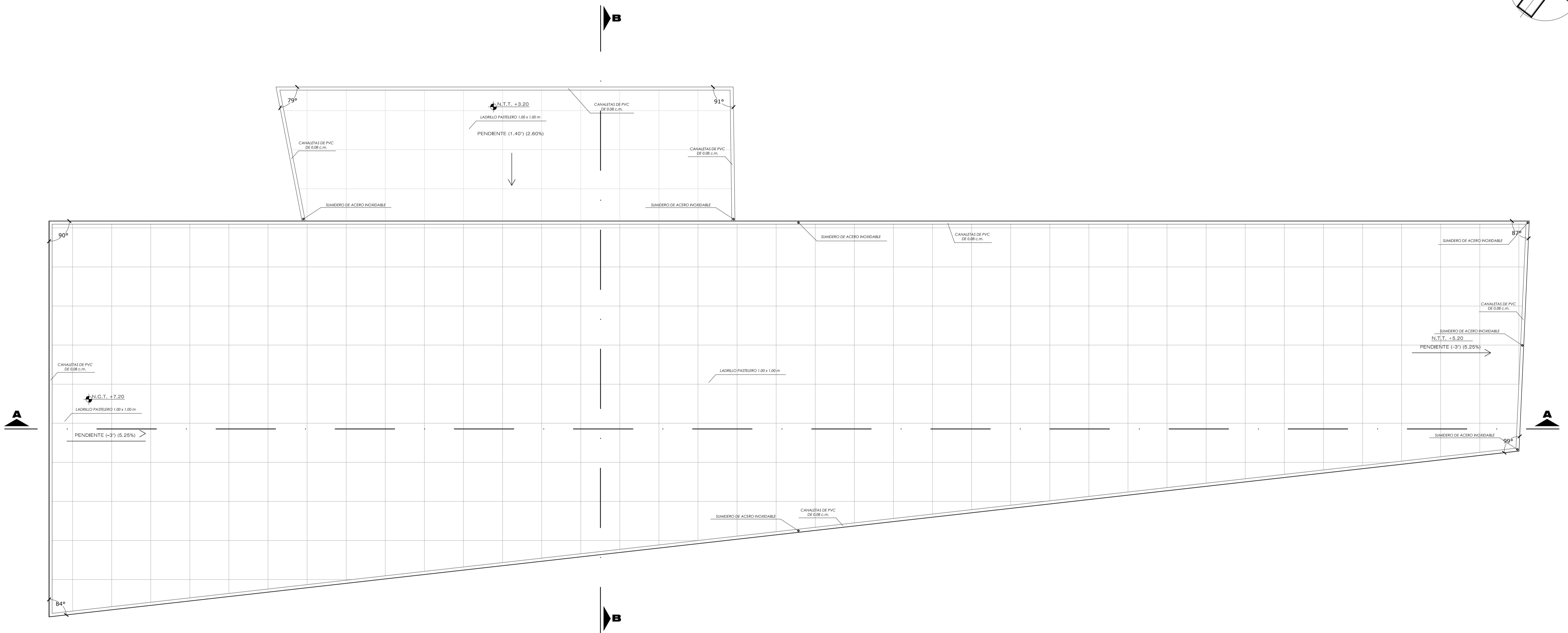
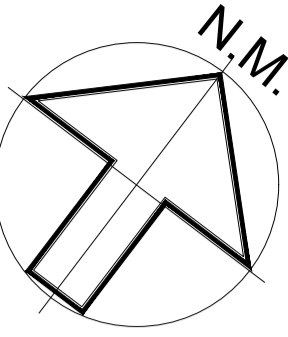

BLOQUE 01 (PLANO DE TECHO)

PLANO DE UBICACION



UNIVERSIDAD PRIVADA DE TACNA FACULTAD DE ARQUITECTURA Y URBANISMO			
PROYECTO: EQUIPAMIENTO FUNERARIO PARA ATENDER LA DEMANDA DE CREMACION EN LA REGION DE TACNA EN EL AÑO 2017			
V TALLER TUTORIAL DE TESIS			
PLANO: PROYECTO - BLOQUE 01 (TECHOS)			
ASESOR: ARQ. FERNANDO GIRON SOTO	TESISTA: BACH. ARQ. HUGO ORTEGA MENA	Nº de LAMINA: A-12	
ESCALA: 1/50	FECHA: MARZO 2018		

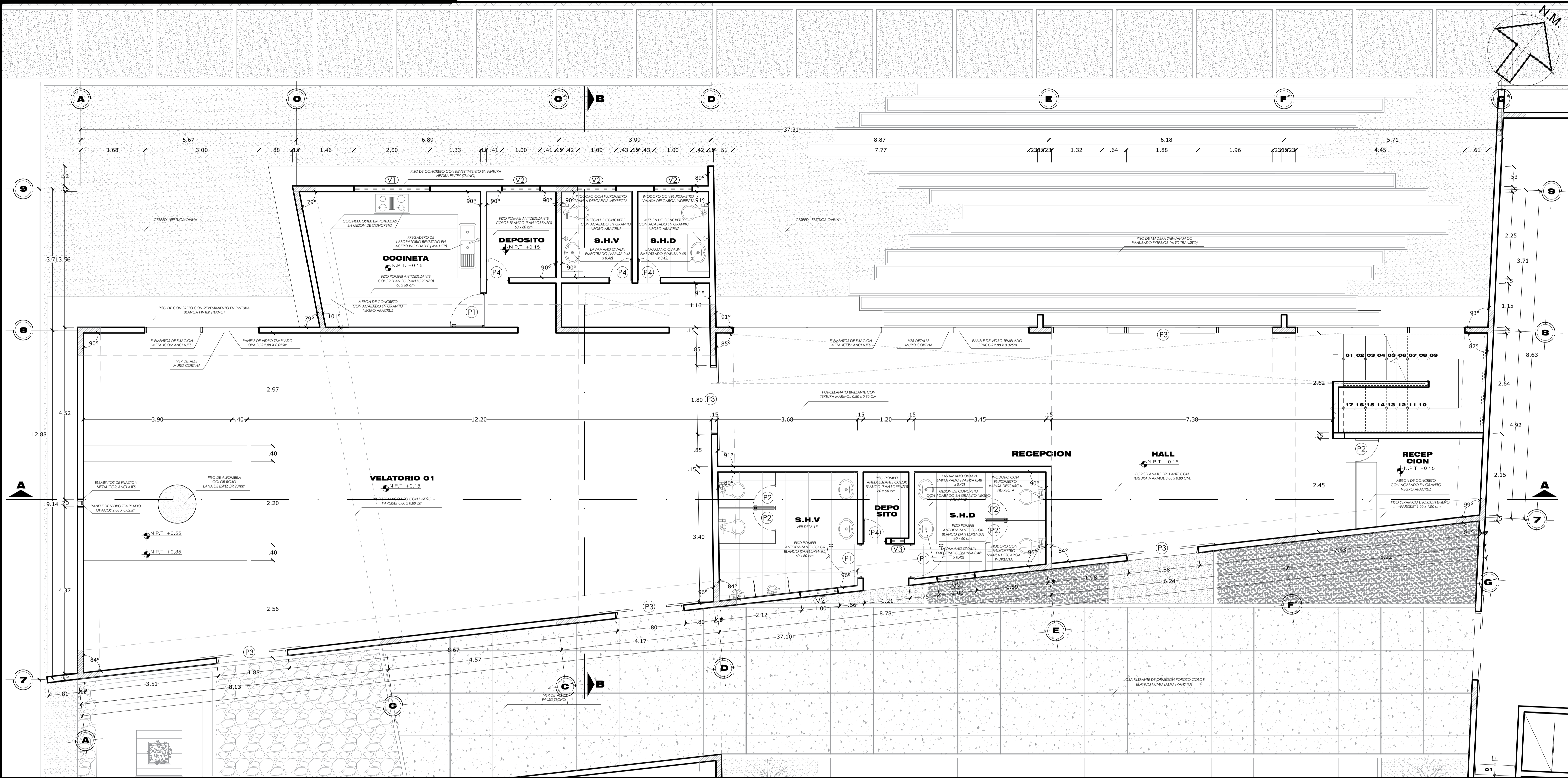

BLOQUE 01 (PRIMER NIVEL)

PLANO DE UBICACION

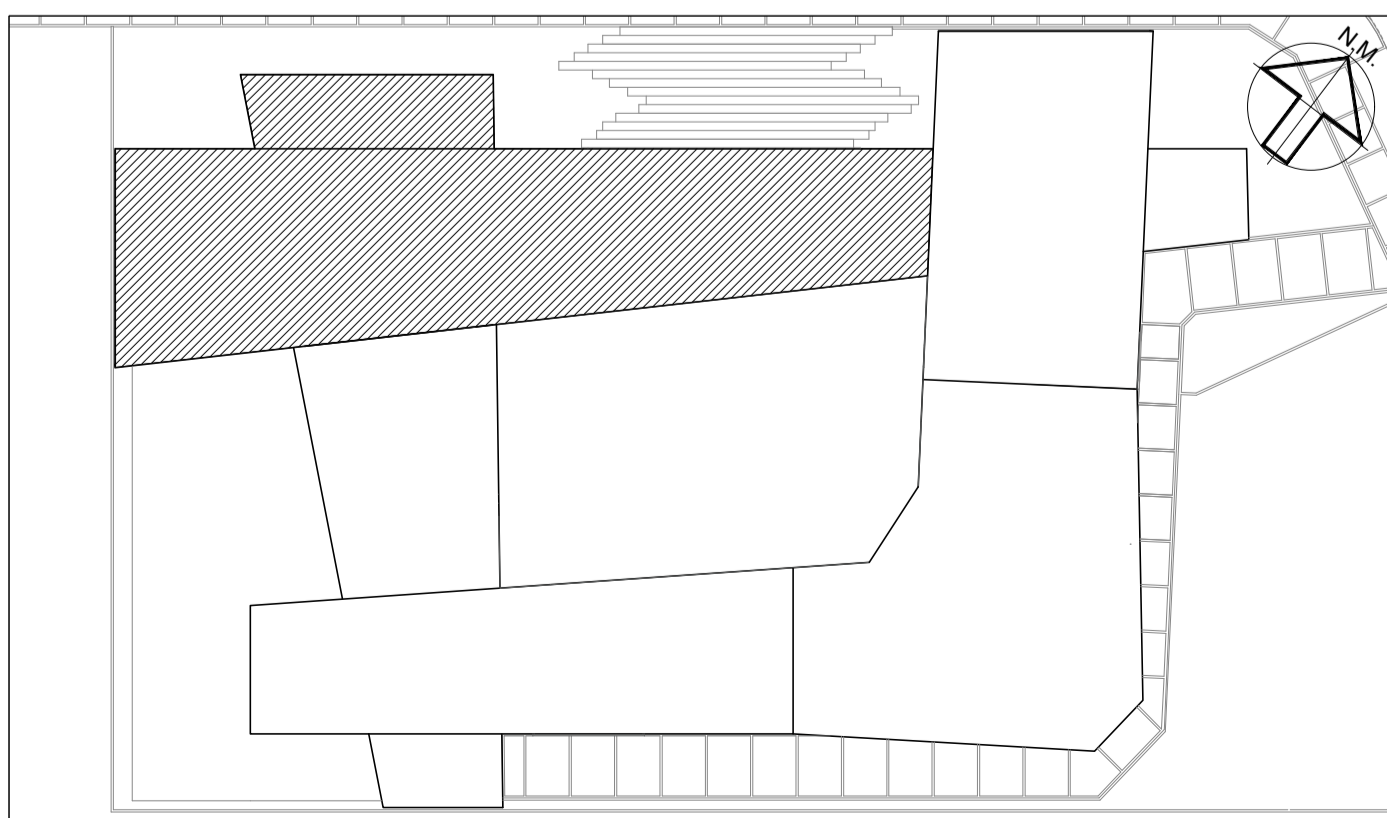

CUADRO DE VANOS

CUADRO DE VANOS DE PUERTAS					
PUERTA	ANCHO	ALTO	ALFEIZAR	DESCRIPCION	CANT.
P-1	0.90	2.80	-	01 HOJA - puerta batiente, de madera con marco de madera	3
P-2	0.80	2.00	0.20	01 HOJA - puerta batiente, de metal con marcos metálicos	4
P-3	1.88	3.00	-	02 PANELES - puerta corrediza con 2 paneles de vidrio templado y marco de madera	4
P-4	0.80	2.80	-	01 HOJA - puerta batiente, de madera con marco de madera	4

CUADRO DE VANOS DE VENTANAS					
VENTANA	ANCHO	ALTO	ALFEIZAR	DESCRIPCION	CANT.
V-1	2.00	0.60	2.50	01 panel de cristal incoloro enmarcado de madera	1
V-2	1.00	0.60	2.50	01 panel de cristal incoloro enmarcado de madera	5
V-3	0.40	0.60	2.50	01 panel de cristal incoloro enmarcado de madera	1

CUADRO DE ACABADOS

MATERIALES	PISOS	ZOCALOS	PINTURA	APARATOS Y ACCESORIOS SANITARIOS					
				WC	URINA	LAV	LLAVE	GRIFERIA	
VELATORIO 01									
COCINETA									
S.H. DAMAS									
S.H. VARONES									
RECEPCION									
HALL									
ESTAR									



UNIVERSIDAD PRIVADA DE TACNA
FACULTAD DE ARQUITECTURA Y URBANISMO

PROYECTO: EQUIPAMIENTO FUNERARIO PARA ATENDER LA DEMANDA DE CREMACION EN LA REGION DE TACNA EN EL AÑO 2017

V TALLER TUTORIAL DE TESIS

PLANO: PROYECTO - BLOQUE 01 (PRIMER NIVEL)

ASESOR: ARQ. FERNANDO GIRON SOTO

TESISTA: BACH.ARQ. HUGO ORTEGA MENA

ESCALA: 1/50

FECHA: MARZO 2018

Nº de LAMINA: A-10

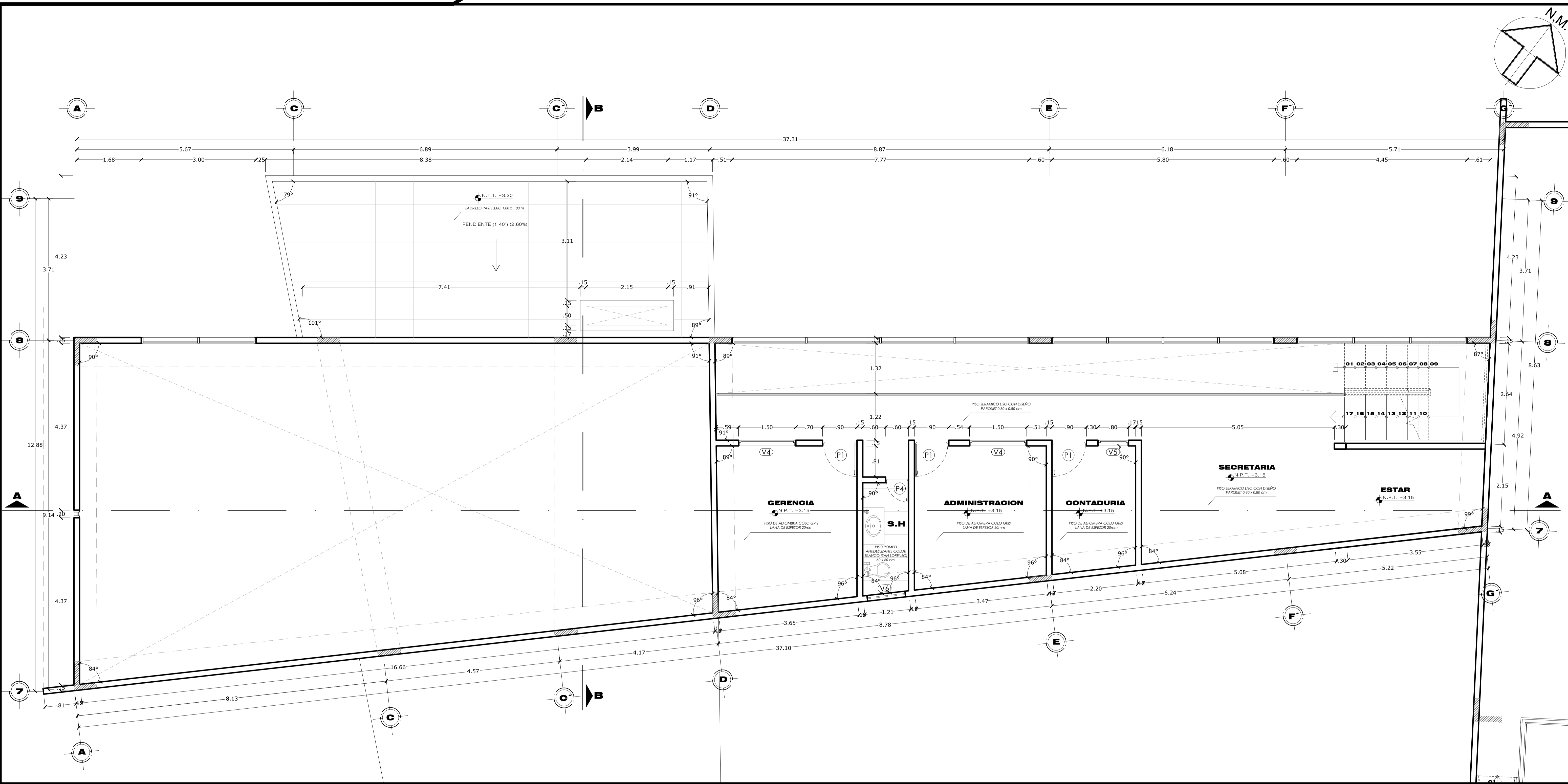
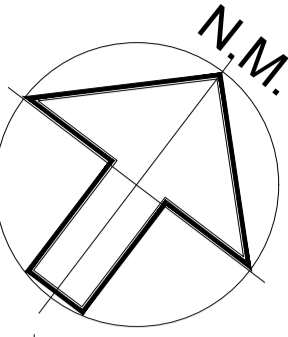

BLOQUE 01 (SEGUNDO NIVEL)

PLANO DE UBICACION

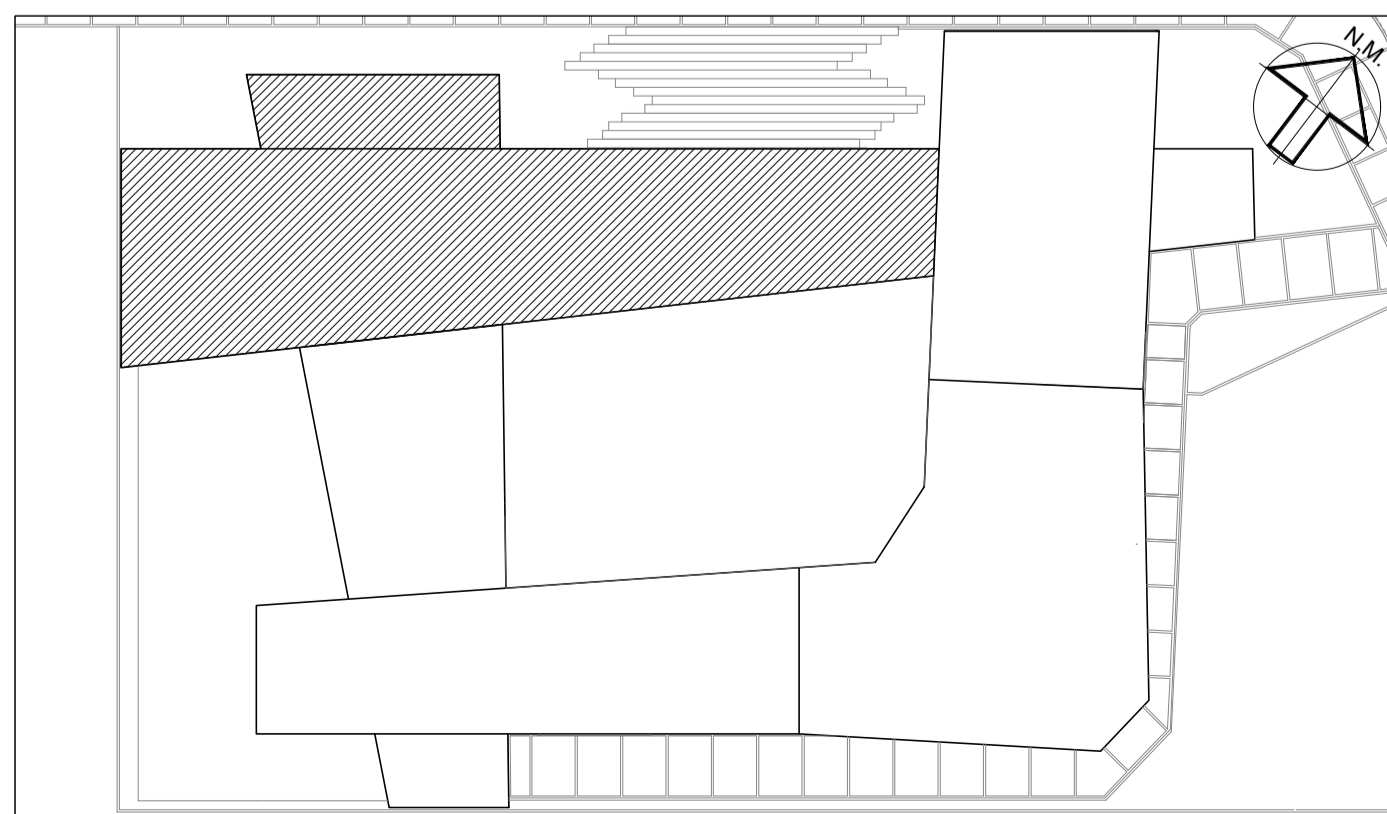

CUADRO DE VANOS

CUADRO DE VANOS DE PUERTAS					
PUERTA	ANCHO	ALTO	ALFEIZAR	DESCRIPCION	CANT.
P-1	0.90	2.80	-	01 HOJA - puerta batientes, de madera con marco de madera	3
P-4	0.80	2.80	-	01 HOJA - puerta batiente, de madera con marco de madera	1
-	-	-	-	-	-
-	-	-	-	-	-
-	-	-	-	-	-

CUADRO DE VANOS DE VENTANAS					
VENTANA	ANCHO	ALTO	ALFEIZAR	DESCRIPCION	CANT.
V-4	1.50	1.20	0.90	01 panel de cristal incoloro enmarcado de madera	2
V-5	0.80	1.20	0.90	01 panel de cristal incoloro enmarcado de madera	1
V-6	0.80	0.60	2.50	01 panel de cristal incoloro enmarcado de madera	1
-	-	-	-	-	-

CUADRO DE ACABADOS

MATERIALES	PISOS	ZOCALOS	PINTURA	APARATOS Y ACCESORIOS SANITARIOS			
				WC	URINA	LAV	GRIFERIA
GERENCIA							
ADMINISTRACION							
CONTADURIA							
S.H. VARIOS							
RECEPCION							
HALL							
SECRETARIA							
-							
-							
-							
-							
-							
-							



UNIVERSIDAD PRIVADA DE TACNA
FACULTAD DE ARQUITECTURA Y URBANISMO

PROYECTO: EQUIPAMIENTO FUNERARIO PARA ATENDER LA DEMANDA DE CREMACION EN LA REGION DE TACNA EN EL AÑO 2017

V TALLER TUTORIAL DE TESIS

PLANO: PROYECTO - BLOQUE 01 (SEGUNDO NIVEL)

ASESOR: ARQ. FERNANDO GIRON SOTO

TESISTA: BACH.ARQ. HUGO ORTEGA MENA

ESCALA: 1/50

FECHA: MARZO 2018

Nº de LAMINA: A-11