

NORTE

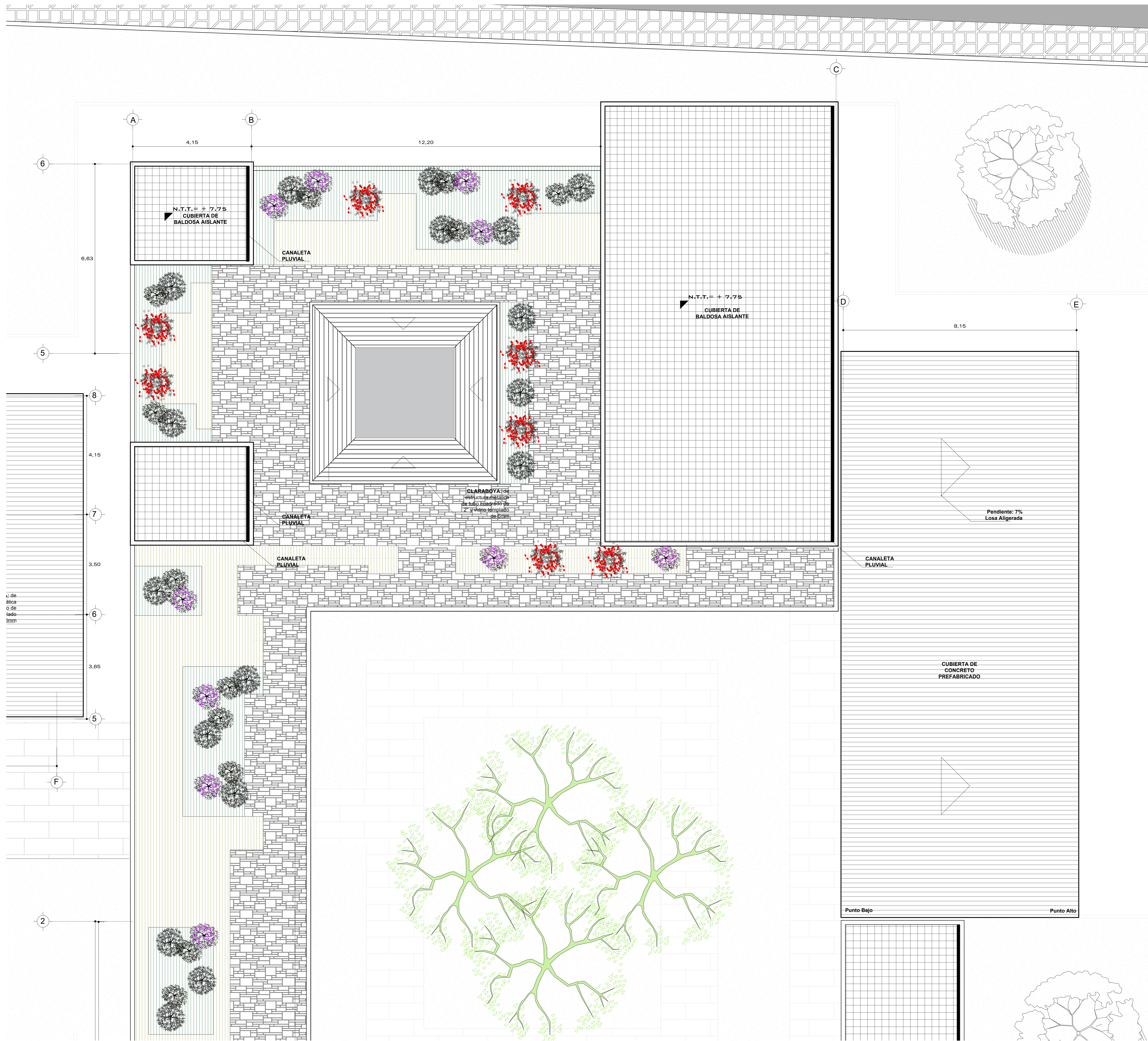

PLANO REFERENCIAL

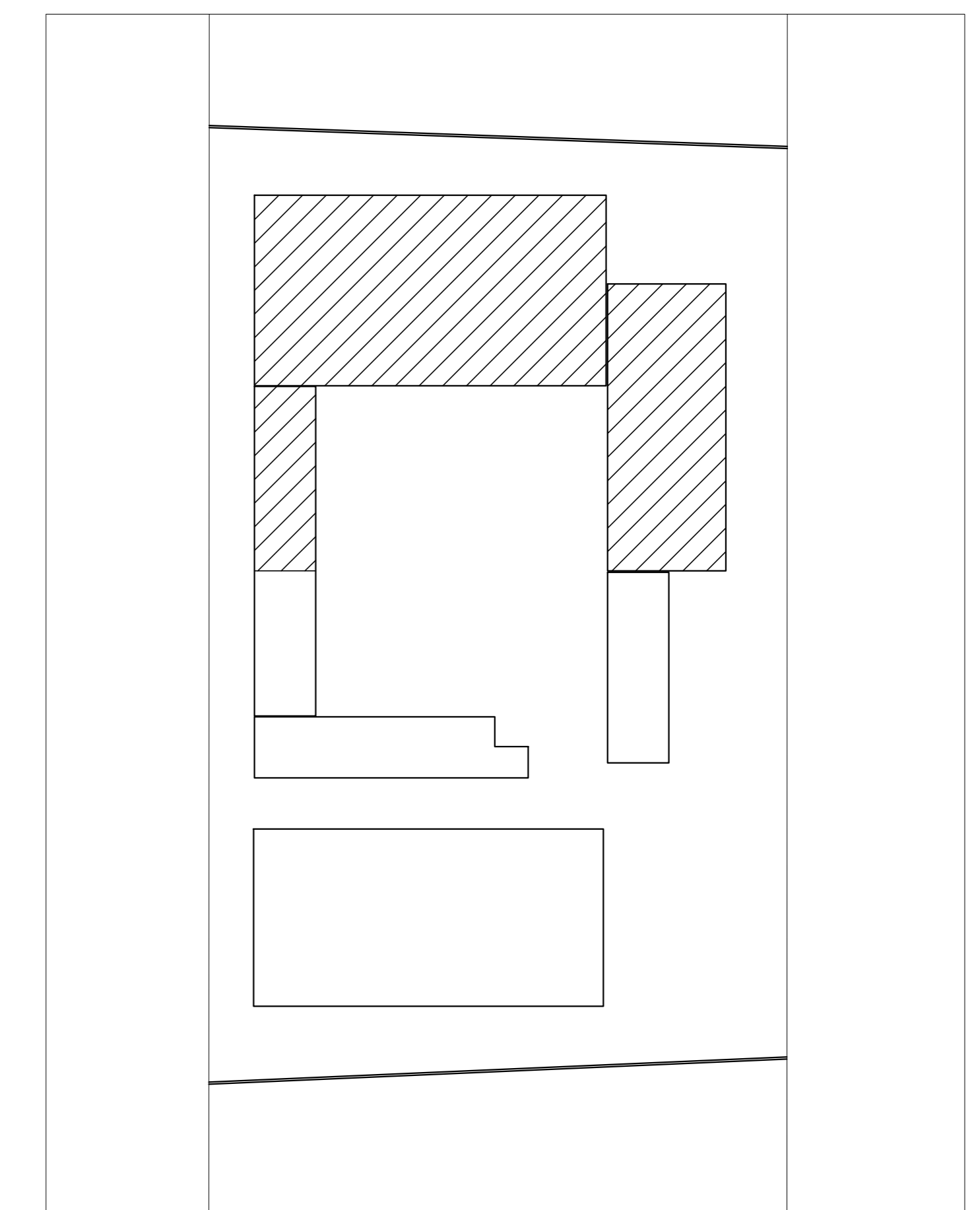

	UNIVERSIDAD PRIVADA DE TACNA FACULTAD DE ARQUITECTURA Y URBANISMO		Nº de LÁMINA: A-11
	PROYECTO: CENTRO PAISAJISTICO PARA LA ATENCION DE PERSONAS CON DISCAPACIDAD MOTRIZ Y SENSORIAL EN EL DEPARTAMENTO DE TACNA - 2017		
	V TALLER TUTORIAL DE TESIS		
	PLANO: PLANO DE TECHOS		
ASESOR: ARQ. EDGAR MIGUEL HINOJOSA VEGA	TESISTA: BACH. ARQ. LUCIANA JIRON CASARETTO	ESCALA: 1/50	FECHA: MARZO 2018

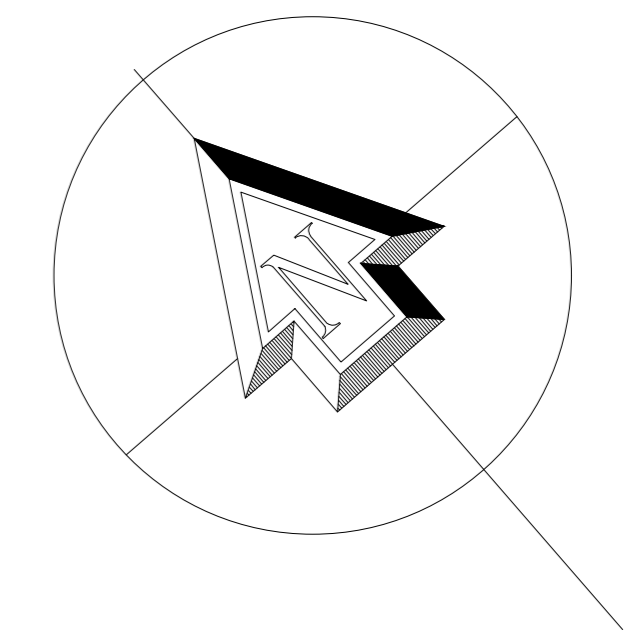
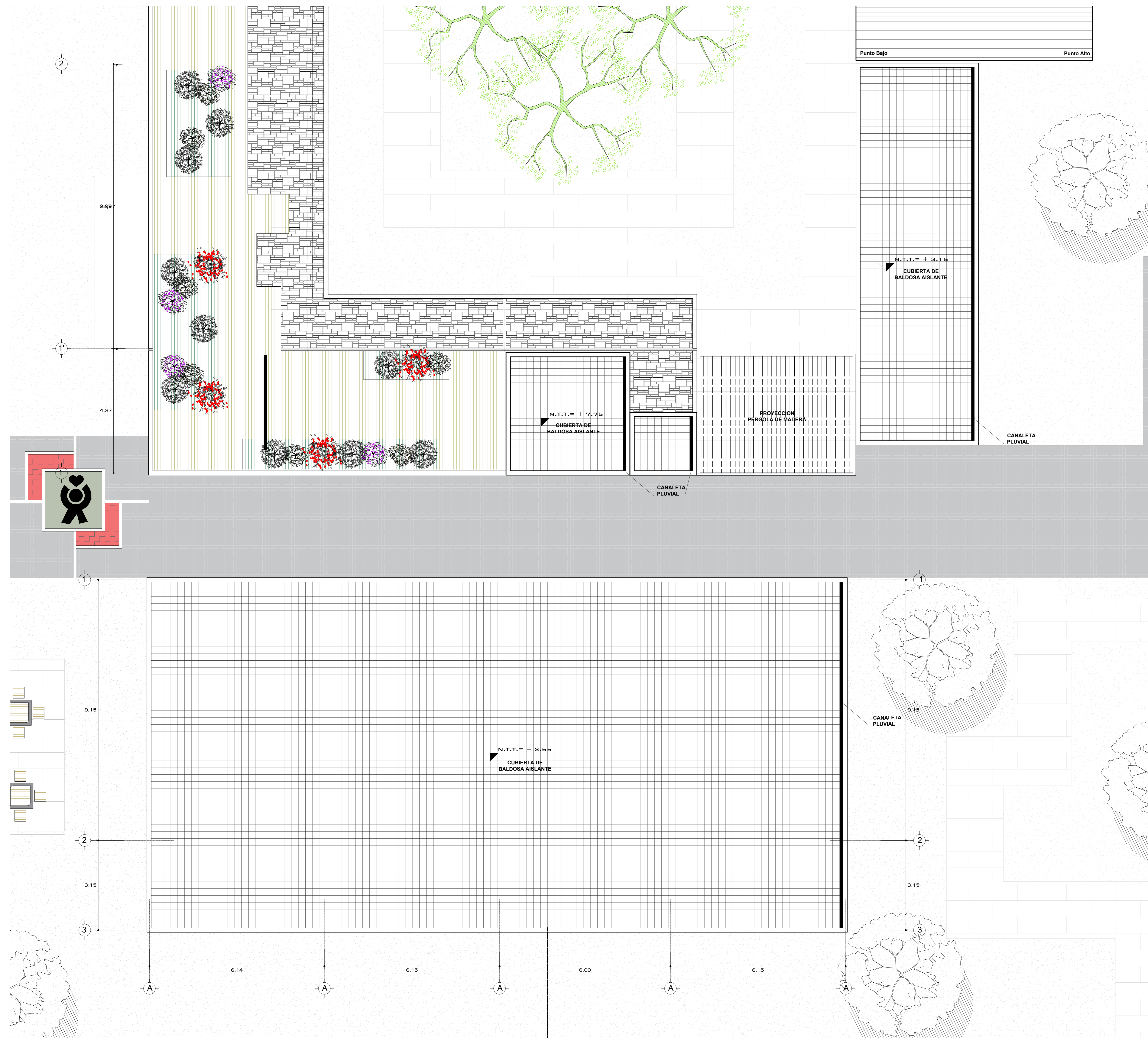

NORTE

PLANO REFERENCIAL

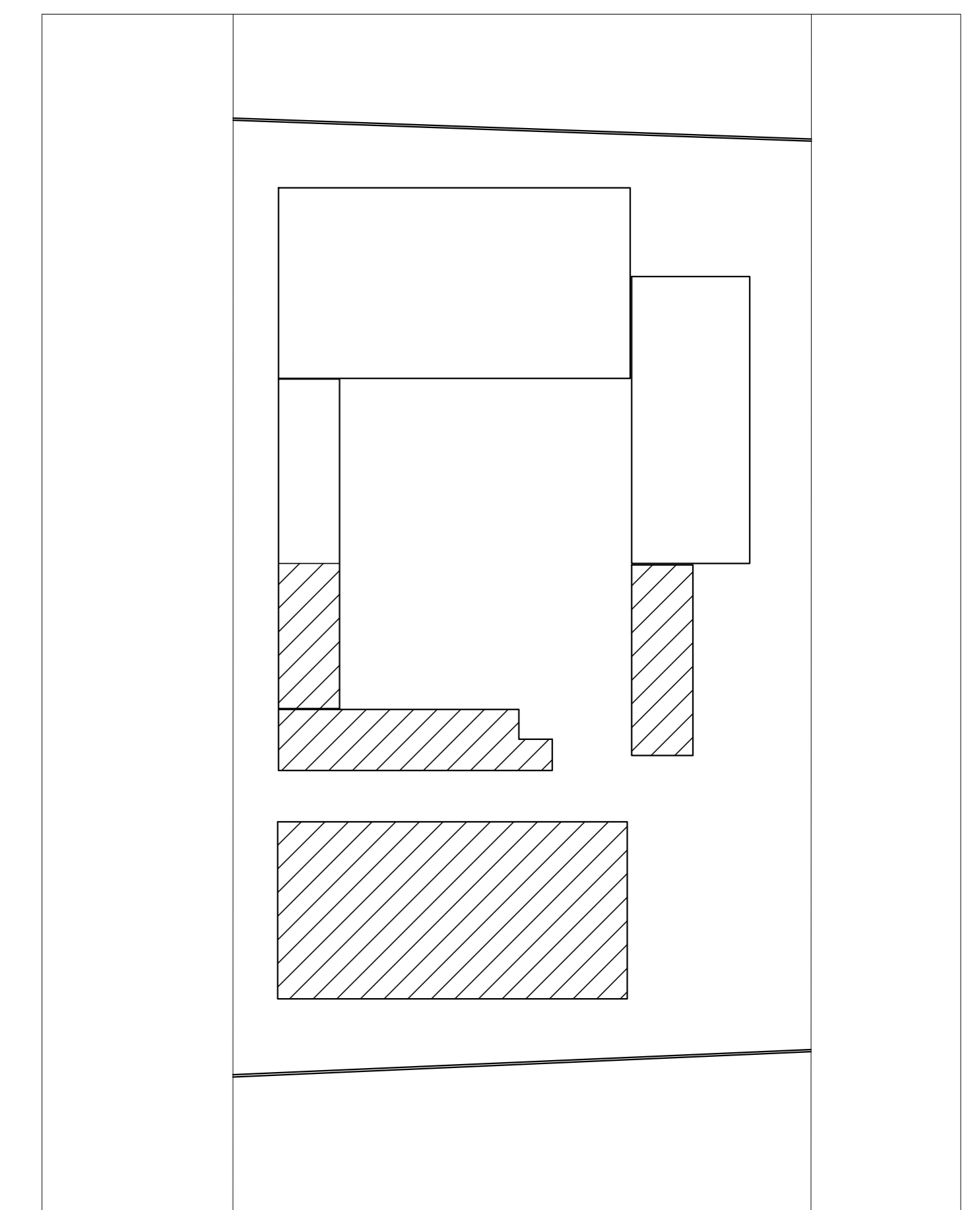

	UNIVERSIDAD PRIVADA DE TACNA FACULTAD DE ARQUITECTURA Y URBANISMO		Nº de LÁMINA: A-12
	PROYECTO: CENTRO PAISAJISTICO PARA LA ATENCION DE PERSONAS CON DISCAPACIDAD MOTRIZ Y SENSORIAL EN EL DEPARTAMENTO DE TACNA - 2017		
	V TALLER TUTORIAL DE TESIS		
	PLANO: PLANO DE TECHOS		
ASESOR: ARQ. EDGAR MIGUEL HINOJOSA VEGA	TESIS: BACH. ARQ. LUCIANA JIRON CASARETTO	ESCALA: 1/50 FECHA: MARZO 2018	