

" CENTRO DE SALUD ESPECIALIZADO EN EL TRATAMIENTO CONTRA LA TUBERCULOSIS EN LA REGIÓN DE TACNA EN EL AÑO 2023 "

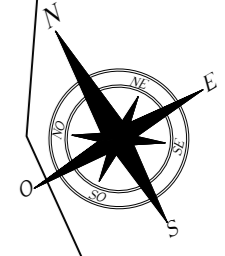

852

TERRENOS DE CULTIVO
PROPIEDAD DE TERCEROS

TERRENOS DE CULTIVO
PROPIEDAD DE TERCEROS

TERRENOS DE CULTIVO
PROPIEDAD DE TERCEROS

851

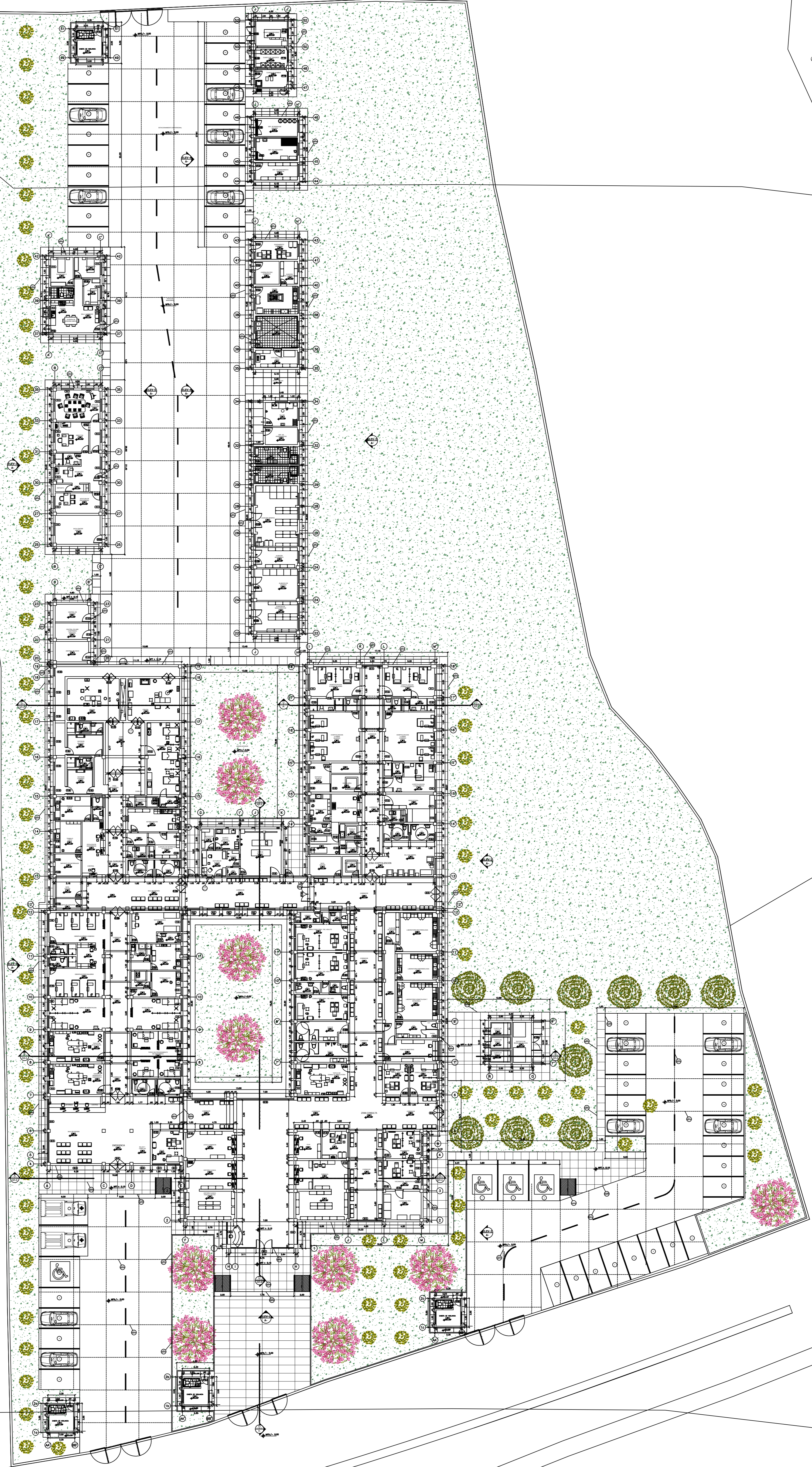

PLANTA GENERAL 1er NIVEL
ESC 1/250

- NOTA:
- 1.- LOS MUEBLES FIOS Y APARATOS SANARIOS INDICADOS CON CLAVES O CODIGOS SERAN CONSIDERADOS EN EL PRESUPUESTO DE OBRA
 - 2.- TODAS LA MEDIDAS SERAN VERIFICADAS EN OBRA
 - 3.- LA COTA TOPOGRAFICA 851 ES LA COTA ± 0.00 EN ARQUITECTURA



UNIVERSIDAD PRIVADA DE TACNA		ESCALA: 1/250
FACULTAD DE ARQUITECTURA Y URBANISMO		FECHA: JUN/2023
PROYECTO: "CENTRO DE SALUD ESPECIALIZADO EN EL TRATAMIENTO CONTRA LA TUBERCULOSIS EN LA REGION DE TACNA EN EL AÑO - 2023"		
PROFESOR: DR. ARQ. URB. LUIS ALBERTO CABRERA ZURIGA	PROYECTO DE TESIS	AR-02
TESISTA: BACH. ARQ. FRANCY NELLY MANUELA DIAZ PAUCAR		

" CENTRO DE SALUD ESPECIALIZADO EN EL TRATAMIENTO CONTRA LA TUBERCULOSIS EN LA REGIÓN DE TACNA EN EL AÑO 2023 "

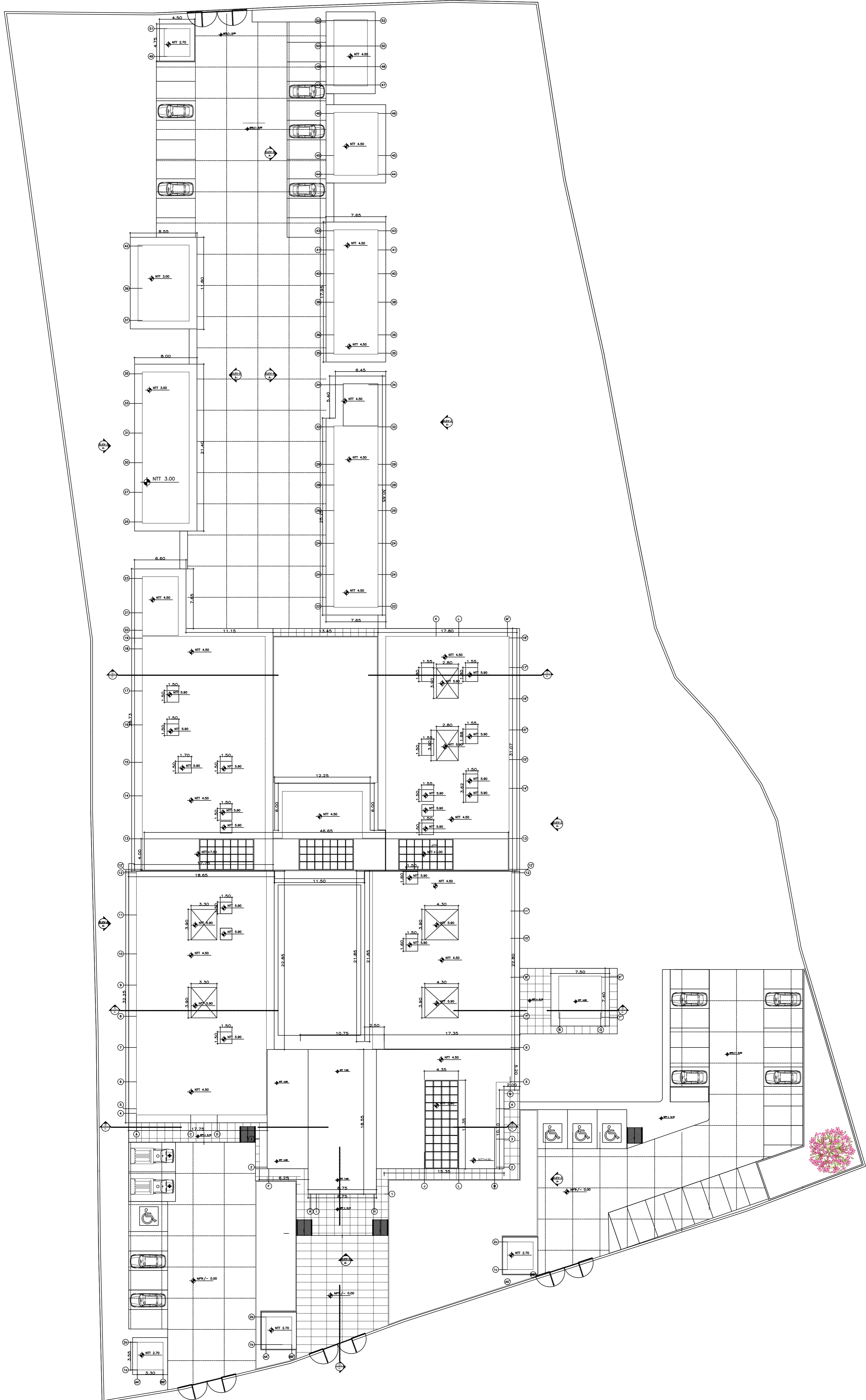
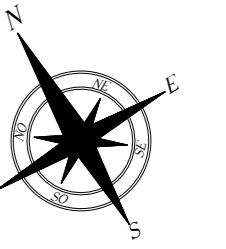

PLANTA DE TECHOS
ESC 1/250

NOTA:
1.- LOS MUEBLES, FUSOS Y APARATOS SANITARIOS INDICADOS CON CLAVES O CODIGOS SERAN CONSIDERADOS EN EL PRESUPUESTO DE OBRA
2.- TODAS LAS MEDIDAS SERAN VERIFICADAS EN OBRA
3.- LA COTA TOPOGRAFICA 851 ES LA COTA ± 0.00 EN ARQUITECTURA



UNIVERSIDAD PRIVADA DE TACNA
FACULTAD DE ARQUITECTURA Y URBANISMO
PROYECTO:
"CENTRO DE SALUD ESPECIALIZADO EN EL TRATAMIENTO CONTRA LA TUBERCULOSIS EN LA REGIÓN DE TACNA EN EL AÑO - 2023"
ARQUITECTO:
DR. ARG. LUIS ALBERTO CABRERA ILLICHA
BACH. ARG. FRANCIA NELLY MANUELA DÍAZ FAJACAR
ESCALA: 1/250
FECHA: JUN/2023
PROYECTO DE TESIS

" CENTRO DE SALUD ESPECIALIZADO EN EL TRATAMIENTO CONTRA LA TUBERCULOSIS EN LA REGIÓN DE TACNA EN EL AÑO 2023 "

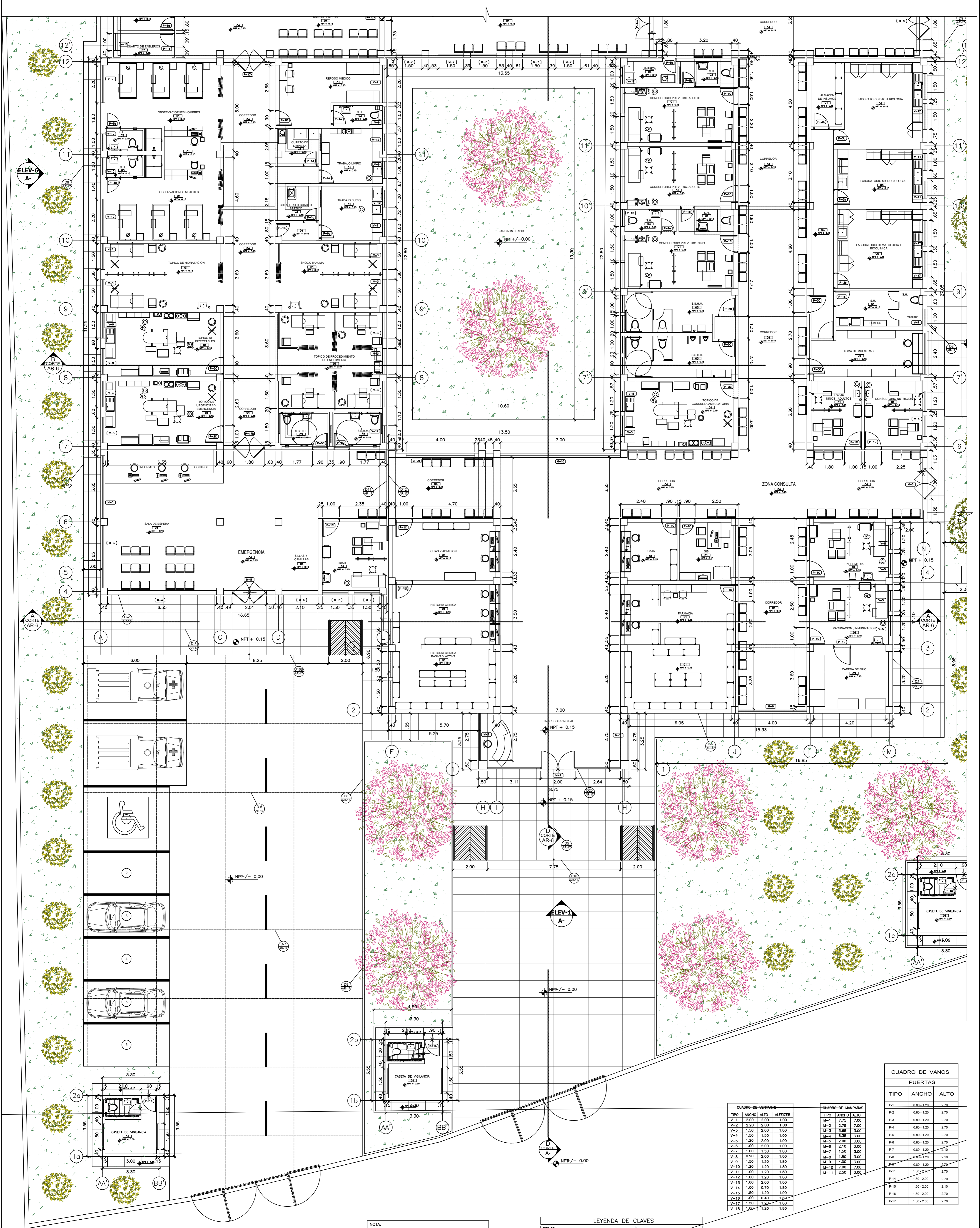

NOTA:
 1.- LOS MUEBLES FIJOS Y APARATOS SANITARIOS INDICADOS CON CLAVES O CODIGOS SERAN CONSIDERADOS EN EL PRESUPUESTO DE OBRA
 2.- TODAS LA MEDIDAS SERAN VERIFICADAS EN OBRA
 3.- LA COTA TOPOGRAFICA 851 ES LA COTA ± 0.00 EN ARQUITECTURA

LEYENDA DE CLAVES

TIPO DE VENTANA	TIPO DE PUERTA	CAMBIO DE BIRO	NUMERO DE BIRO
TIPO DE SILLAS	NUMERO DE DETALLE	NUMERO DE PLANO A REFERIR	NPT
TIPO DE ACABADO DEL AMBIENTE	NPT	NVEL	

CUADRO DE VENTANAS

TIPO	ANCHO	ALTO	ALFEIZER
V-1	2.00	2.00	1.00
V-2	2.20	2.00	1.00
V-3	1.50	2.00	1.00
V-4	1.50	1.50	1.00
V-5	1.20	2.00	1.00
V-6	1.00	2.00	1.00
V-7	1.00	1.50	1.00
V-8	0.90	2.00	1.00
V-9	1.50	1.20	1.80
V-10	1.20	1.20	1.80
V-11	1.00	1.20	1.80
V-12	1.00	1.20	1.80
V-13	1.00	2.00	1.00
V-14	1.00	0.70	1.80
V-15	1.50	1.20	1.00
V-16	1.00	0.40	1.80
V-17	1.50	1.20	1.80
V-18	1.00	1.20	1.80

CUADRO DE MAMPARAS

TIPO	ANCHO	ALTO
M-1	7.75	7.00
M-2	2.75	7.00
M-3	3.00	3.00
M-4	6.35	3.00
M-5	2.00	3.00
M-6	2.10	3.00
M-7	1.50	3.00
M-8	1.80	3.00
M-9	4.00	3.00
M-10	7.00	7.00
M-11	2.50	3.00

CUADRO DE PUERTAS

TIPO	ANCHO	ALTO
P-1	0.80	1.20
P-2	0.80	1.20
P-3	0.80	1.20
P-4	0.80	1.20
P-5	0.80	1.20
P-6	0.80	1.20
P-7	0.80	1.20
P-8	0.80	1.20
P-9	0.80	1.20
P-10	0.80	1.20
P-11	1.80	2.20
P-12	1.60	2.20
P-13	1.60	2.20
P-14	1.60	2.20
P-15	1.60	2.20
P-16	1.60	2.20
P-17	1.60	2.20