

CUADRO DE ACABADOS		BLOQUE C															
ACABADOS	AMBIENTES EXTERIORES	AMBIENTES INTERIORES															
		AREA VERDE	ESCALERAS	SALA DE PROFESORES	BANO	TALLER DE USO MULTIPLE	TALLER DE MANICURA	TALLER DE BOUTIERA	BAÑOS COMUNICACION	BANO DISCAPACITADOS	PASADIZO	DORMITORIO	PUENTE	AZOTEA			
GRAS NATURAL																	
ADQUIN COLOR ROJO																	
PORCELANATO BLANCO DE 60X60CM																	
LAMINADO CEREZO CLARO DE 8MM																	
CERAMICO GRIS DE 45X45CM																	
LADRILLO PASTELERO																	
CERAMICO DALLAS BEIGE PLUS DE 45X45CM																	
ZOCALO PIVE BLANCO 7X45CM 8.7X45CM																	
ZOCALO DALLAS 8.7X45CM																	
ZOCALO BOLEADO 1.2X74CM CEREZO SILVESTRE																	
INTERIOR	REVOQUE Y ENLUCIDO CON PASTA MURAL																
EXTERIOR	REVOQUE Y ENLUCIDO CON SELLADORA																
BRUÑAS ENTRE LIMITE DE PARED, COLUMNA, VIGA																	
MURO CORTINA																	
CELOSIAS DE MADERA																	
REVOQUE Y ENLUCIDO CON SELLADORA																	
SISTEMA MODULARS 8 MM																	
CERAMICO GRIS DE 45X45CM																	
MUROS INTERIORES LATEX																	
MUROS EXTERIORES LATEX SATINADA																	
CELOS RASOS (CEMENTO) LATEX																	
VIGAS Y COLUMNAS LATEX																	

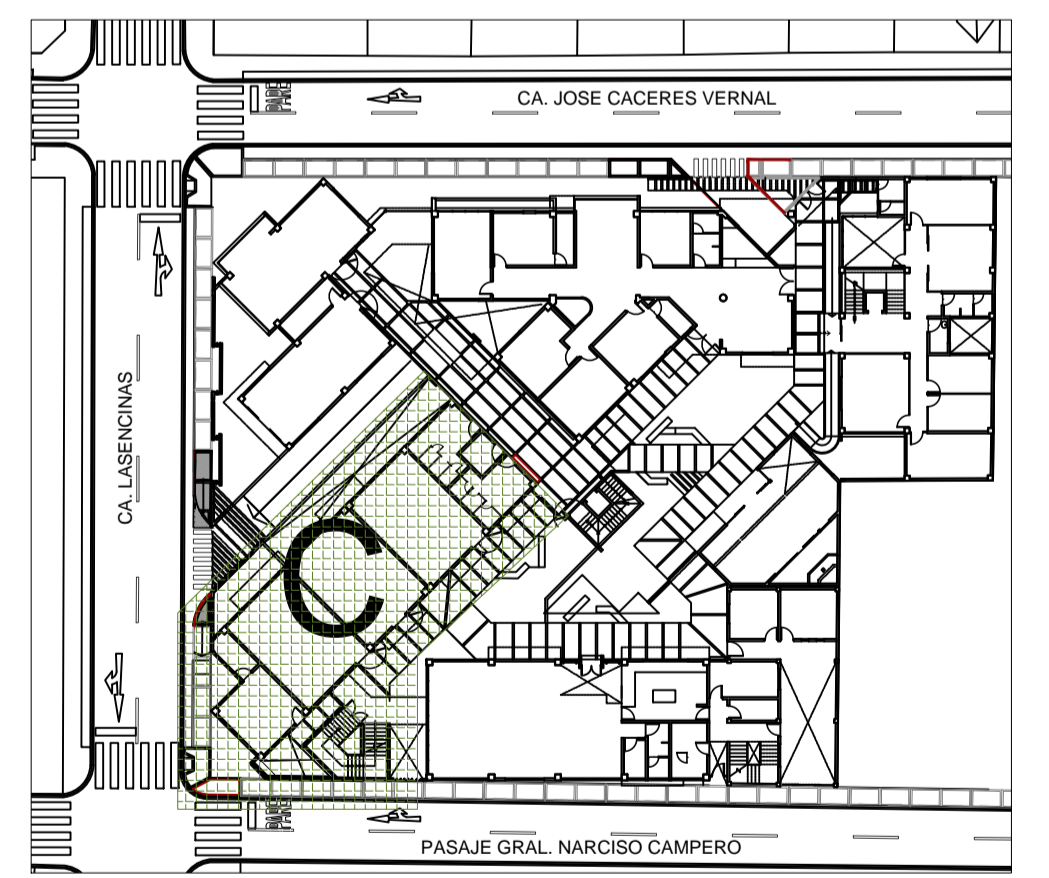

PLANO DE REFERENCIA
esc:1/500

SEGUNDA PLANTA
esc:1/50

UNIVERSIDAD PRIVADA DE TACNA
FACULTAD DE ARQUITECTURA Y URBANISMO

PROYECTO: "CENTRO DE REFUGIO TEMPORAL PARA AFECTADAS POR VIOLENCIA FAMILIAR Y/O SEXUAL CON ATENCION FISICA Y PSICOLOGICA EN LA REGION DE TACNA 2017"

V TALLER TUTORIAL DE TESIS

PLANO: PLANTA DE DISTRIBUCION BLOQUE C (Segunda Planta)

ASESOR: ARQ. FERNANDO GIRON SOTO

TESISTA: BACH.ARQ. MIHIDWAR YHOVANY CANAZA MACHACA

ESCALA: 1/50 FECHA: FEBRERO 2018

Nº de LAMINA: **A-15**

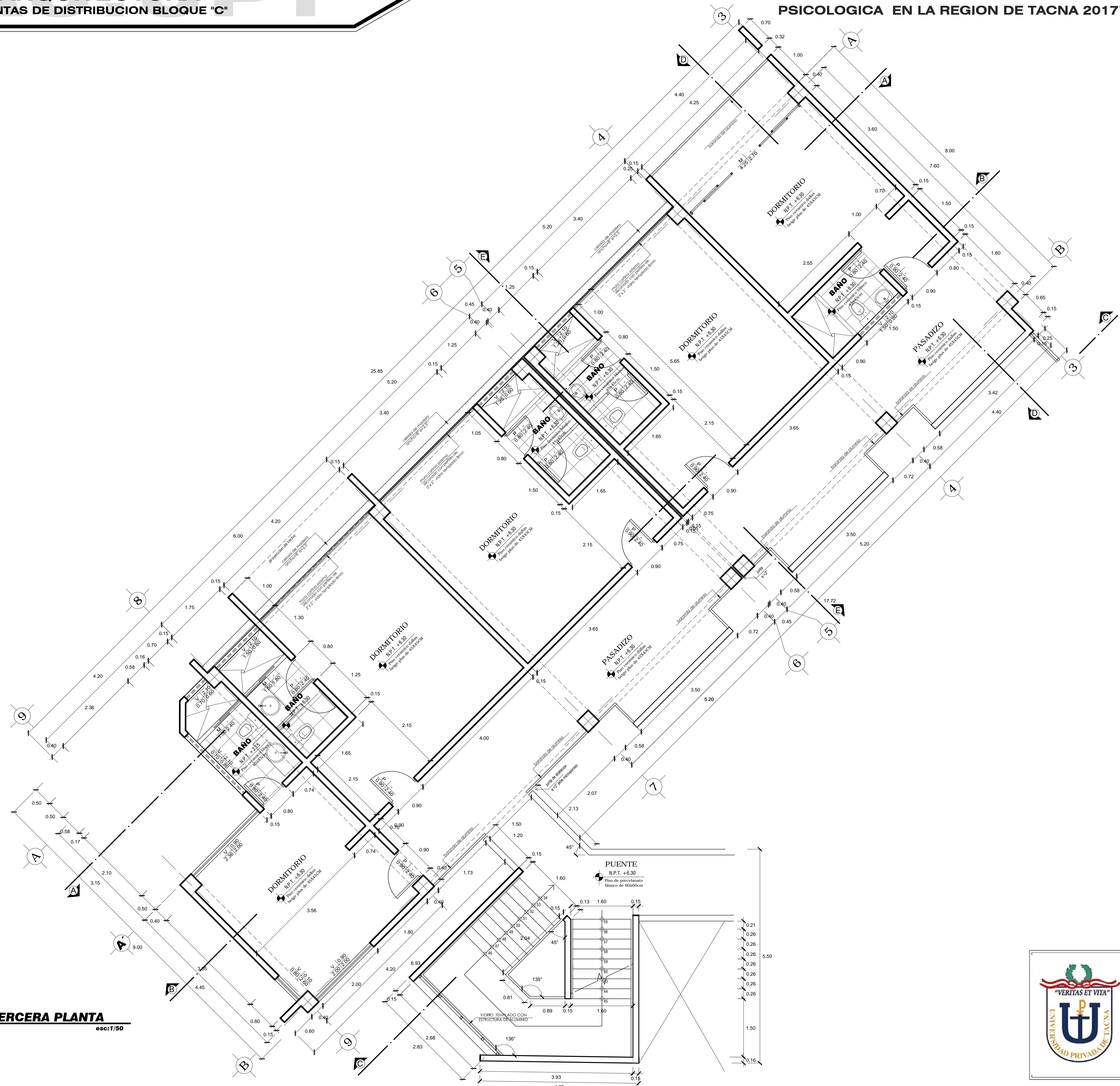

TERCERA PLANTA
esc: 1/50

ACABADOS		BLOQUE C											
AMBIENTES EXTERIORES		AMBIENTES											
		AREA VERDE	ESCALERAS	SALA DE PROFESORES	BAÑO	TALLER DE USO MULTIPLE	TALLER DE MANICURA	TALLER DE BOUTIERA	BAÑO PROFESORES	BAÑO DISCAPACITADOS	PASADIZO	PUENTE	AZOTEA
GRAS NATURAL													
ADOQUIN COLOR ROJO													
PORCELANATO BLANCO DE 60x60CM													
LAMINADO CEREZO CLARO DE 8MM													
CERAMICO GRIS DE 45x45CM													
LADRILLO PASTELERO													
CERAMICO DALLAS BEIGE PLUS DE 45x45CM													
ZOCALO PIAVE BLANCO 8 7x45CM													
ZOCALO DALLAS 8 7x45CM													
ZOCALO BOLEADO 1 2x74x45CM CEREZO SILVESTRE													
INTERIOR	REVOQUE Y ENLUCIDO CON PASTA MURAL												
EXTERIOR	REVOQUE Y ENLUCIDO CON SELLADORA												
BRUJAS ENTRE LIMITE DE PARED-COLUMNA-VIGA													
MURO CORTINA													
CELOSIAS DE MADERA													
REVOQUE Y ENLUCIDO CON SELLADORA													
SISTEMA MODUGLASS 8 MM													
CERAMICO GRIS DE 45x45CM													
MUROS INTERIORES LATEX													
MUROS EXTERIORES LATEX SATINADA													
CELOS RASOS CEMENTO LATEX													
VIGAS Y COLUMNAS LATEX													

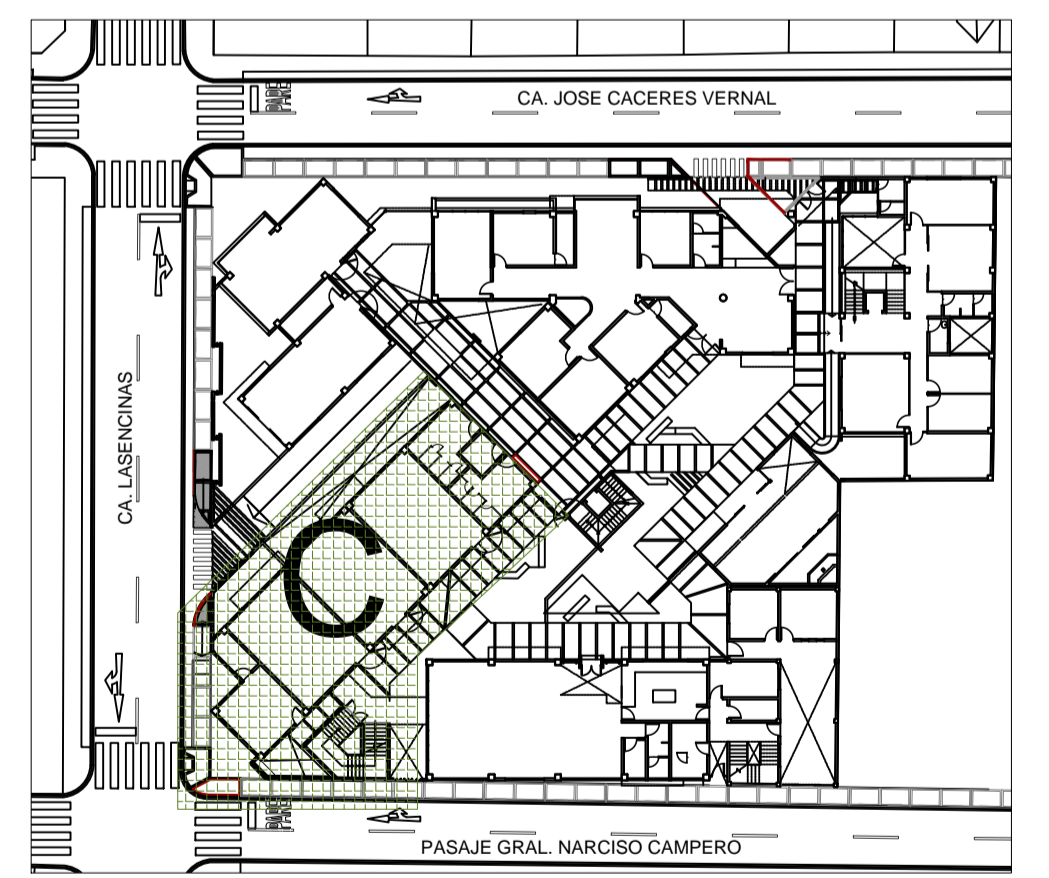

PLANO DE REFERENCIA
esc: 1/500

	UNIVERSIDAD PRIVADA DE TACNA FACULTAD DE ARQUITECTURA Y URBANISMO		Nº de LAMINA: A-16
	PROYECTO: "CENTRO DE REFUGIO TEMPORAL PARA AFECTADAS POR VIOLENCIA FAMILIAR Y/O SEXUAL CON ATENCION FISICA Y PSICOLOGICA EN LA REGION DE TACNA 2017"		
	V TALLER TUTORIAL DE TESIS		
	PLANO: PLANTA DE DISTRIBUCION BLOQUE C (Tercera Planta)		
ASESOR: ARQ. FERNANDO GIRON SOTO	TESIS TA: BACH.ARQ. MIHIDWAR YHOVANY CANAZA MACHACA		ESCALA: 1/50 FECHA: FEBRERO 2018

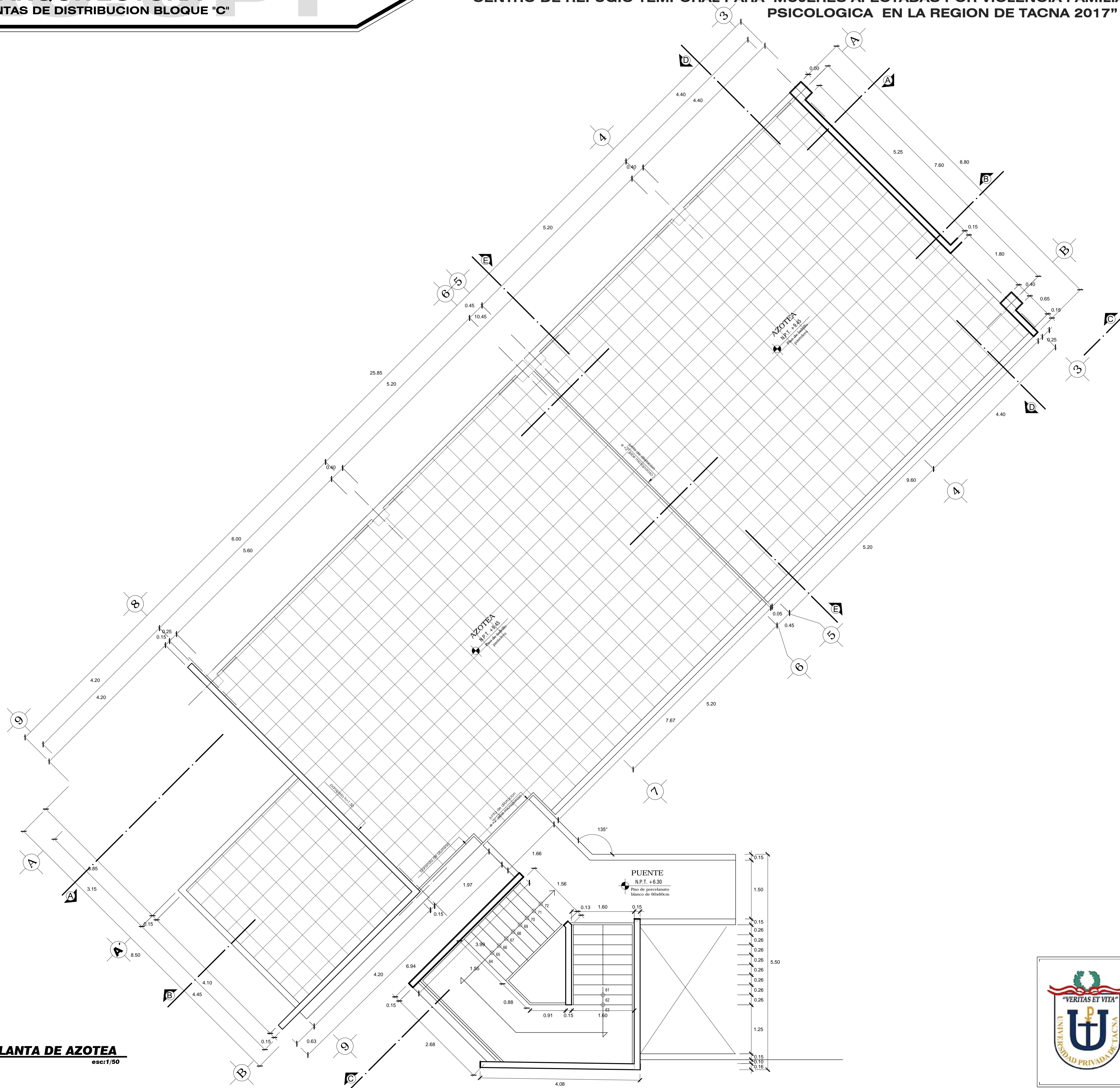

PLANTA DE AZOTEA
esc:1/50

CUADRO DE ACABADOS		BLOQUE C													
ACABADOS		AMBIENTES													
		AREA VERDE	ESCALERAS	SALA DE PROFESORES	W.C.	TALLER DE USO MULTIPLE	TALLER DE MANCUBRA	TALLER DE BRUTERIA	BANO VARONES	BANO DAMAS	BANO DISCAPACITADOS	PASADIZO	COMUNITARIO	PASEO	ACESTIA
PISOS	GRAS NATURAL														
	ADQUIN COLOR ROJO														
	PORCELANATO BLANCO DE 60X60CM														
	LAMINADO CEREZO CLARO DE 8MM														
CONTRAZOCALO	CERAMICO GRIS DE 45X45CM														
	LADRILLO PASTELEIRO														
	CERAMICO DALLAS BEIGE PLUS DE 45X45CM														
VESTIDURA DE MUROS	INTERIOR														
	EXTERIOR														
CIELO RASO	INTERIOR														
	EXTERIOR														
ZOCALOS	INTERIOR														
	EXTERIOR														
PINTURAS	INTERIOR														
	EXTERIOR														

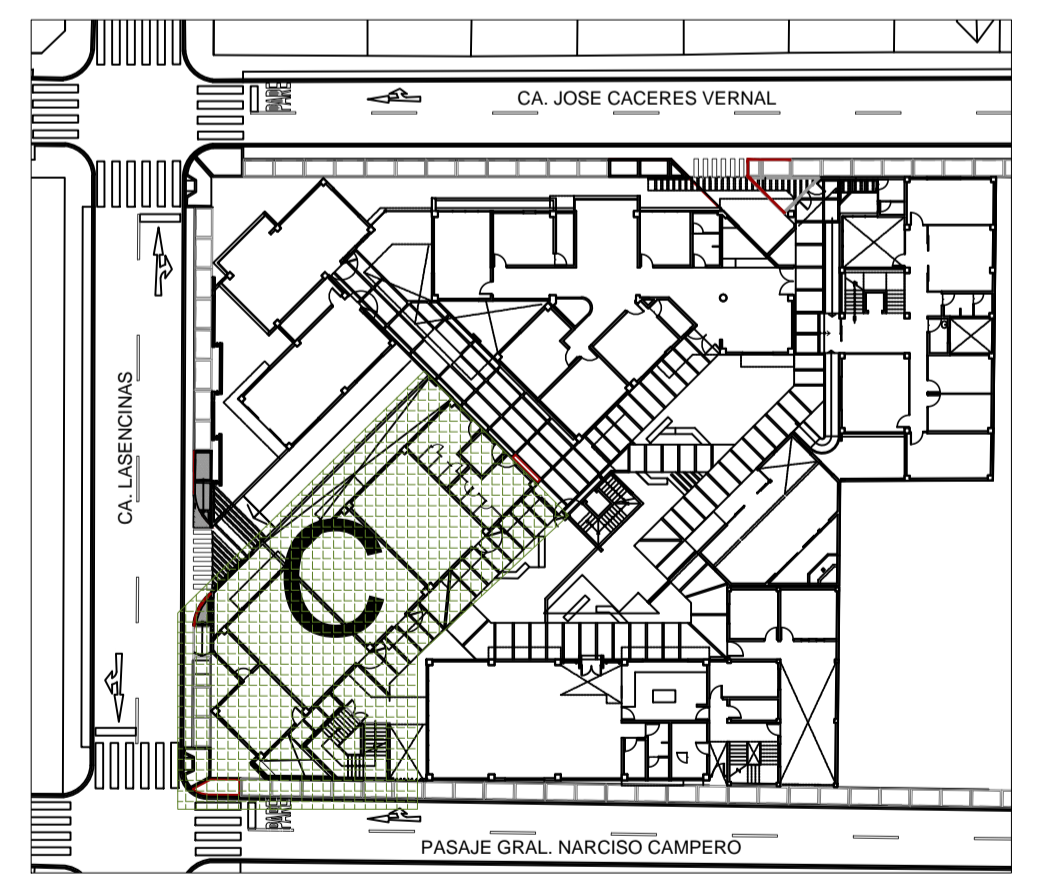

PLANO DE REFERENCIA
esc:1/500

	UNIVERSIDAD PRIVADA DE TACNA FACULTAD DE ARQUITECTURA Y URBANISMO		Nº de LAMINA : A-17	
	PROYECTO: "CENTRO DE REFUGIO TEMPORAL PARA AFECTADAS POR VIOLENCIA FAMILIAR Y/O SEXUAL CON ATENCION FISICA Y PSICOLOGICA EN LA REGION DE TACNA 2017"			
	V TALLER TUTORIAL DE TESIS			
	PLANO: PLANTA DE DISTRIBUCION BLOQUE C (Planta de Azotea)			
ASESOR: ARQ. FERNANDO GIRON SOTO	TESISITA: BACH.ARQ. MIHIDWAR YHOVANY CANAZA MACHACA			
ESCALA: 1/50	FECHA: FEBRERO 2018			



CORTE A - A
esc:1/50

	UNIVERSIDAD PRIVADA DE TACNA FACULTAD DE ARQUITECTURA Y URBANISMO	
	PROYECTO: "CENTRO DE REFUGIO TEMPORAL PARA AFECTADAS POR VIOLENCIA FAMILIAR Y/O SEXUAL CON ATENCION FISICA Y PSICOLOGICA EN LA REGION DE TACNA 2017"	
	V TALLER TUTORIAL DE TESIS	
	PLANO: CORTES Y ELEVACIONES BLOQUE C	
	ASESOR: ARQ. FERNANDO GIRON SOTO	TESISISTA: BACH.ARQ. MIHDWAR YHOVANY CANAZA MACHACA
ESCALA: 1/50	FECHA: FEBRERO 2018	Nº de LAMINA: A-18

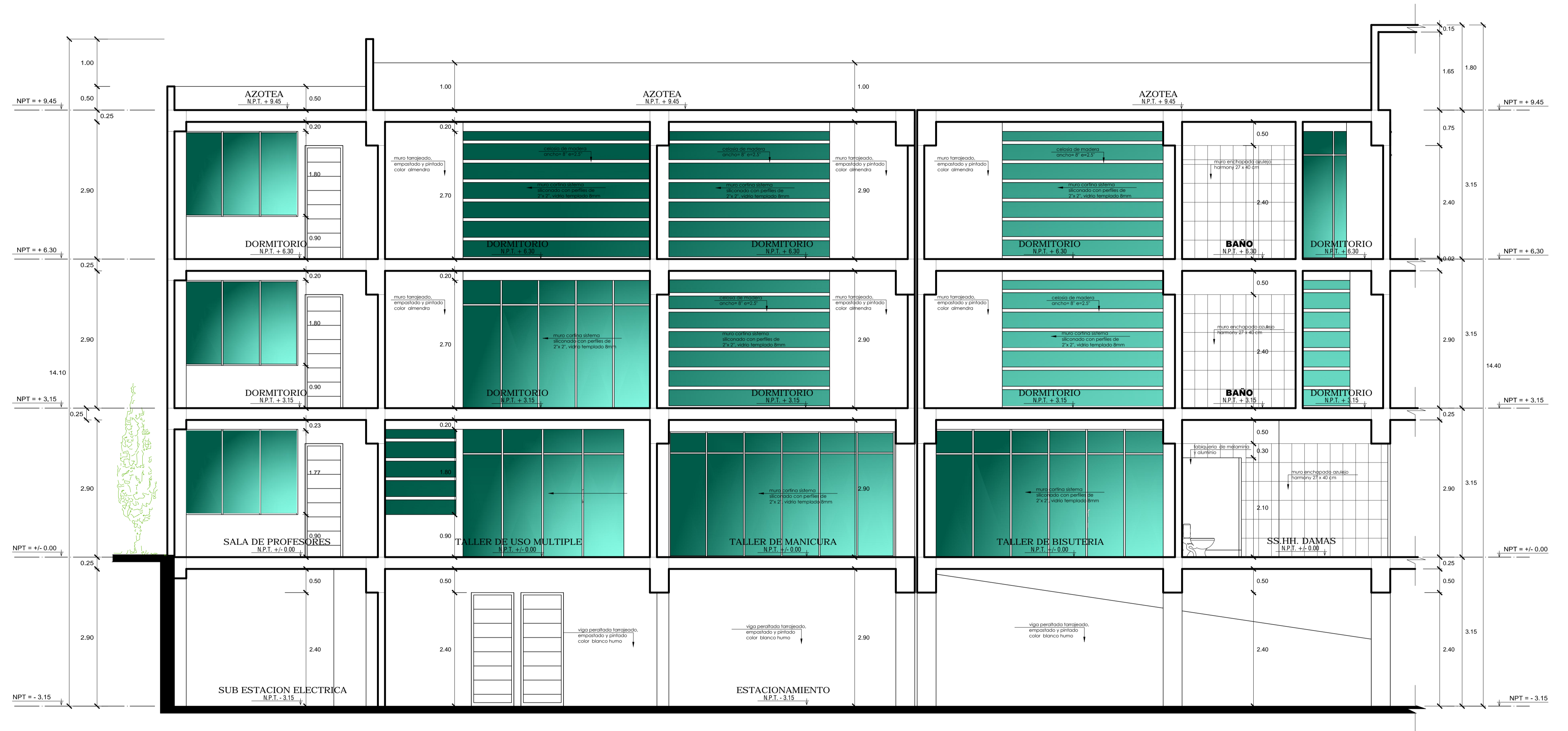

CORTE B - B
esc:1/50

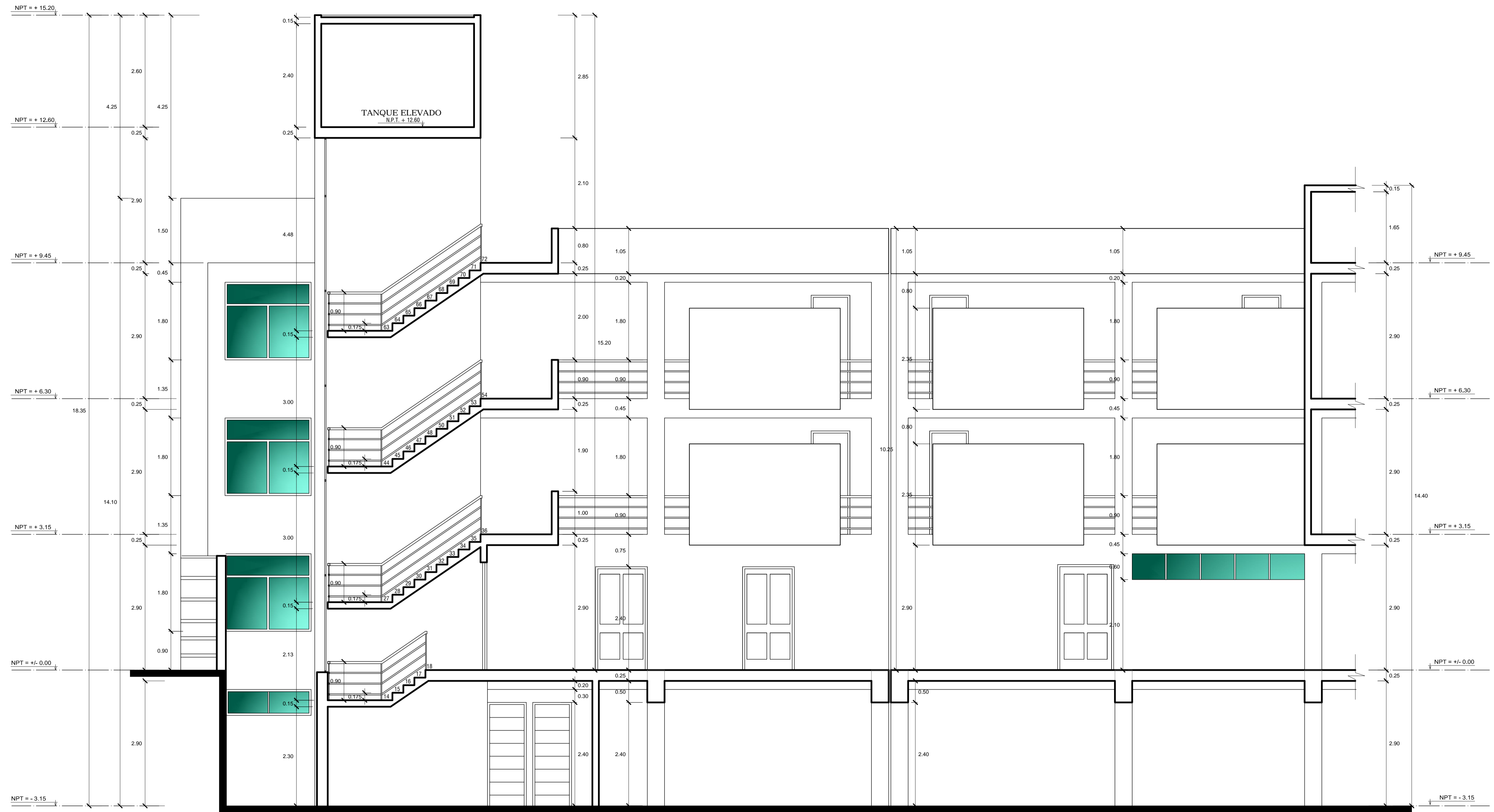

CORTE C - C
esc:1/50



UNIVERSIDAD PRIVADA DE TACNA FACULTAD DE ARQUITECTURA Y URBANISMO	
PROYECTO: "CENTRO DE REFUGIO TEMPORAL PARA AFECTADAS POR VIOLENCIA FAMILIAR Y/O SEXUAL CON ATENCION FISICA Y PSICOLOGICA EN LA REGION DE TACNA 2017"	
V TALLER TUTORIAL DE TESIS	
PLANO: CORTES Y ELEVACIONES BLOQUE C	
ASESOR: ARQ. FERNANDO GIRON SOTO	TESISTA: BACH.ARQ. MIHIDWAR YHOVANY CANAZA MACHACA
ESCALA: 1/50	FECHA: FEBRERO 2018
N° de LAMINA: A-20	

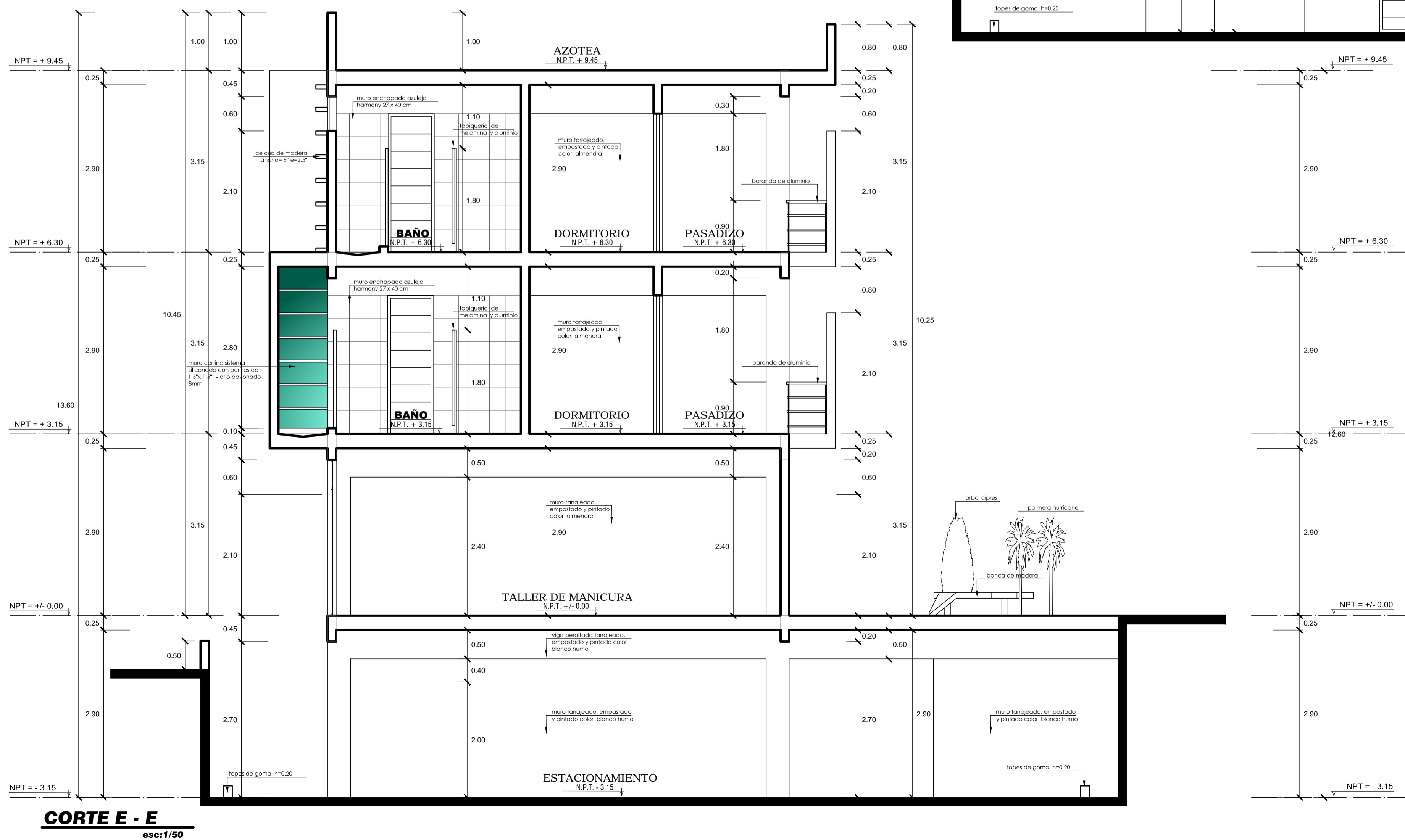
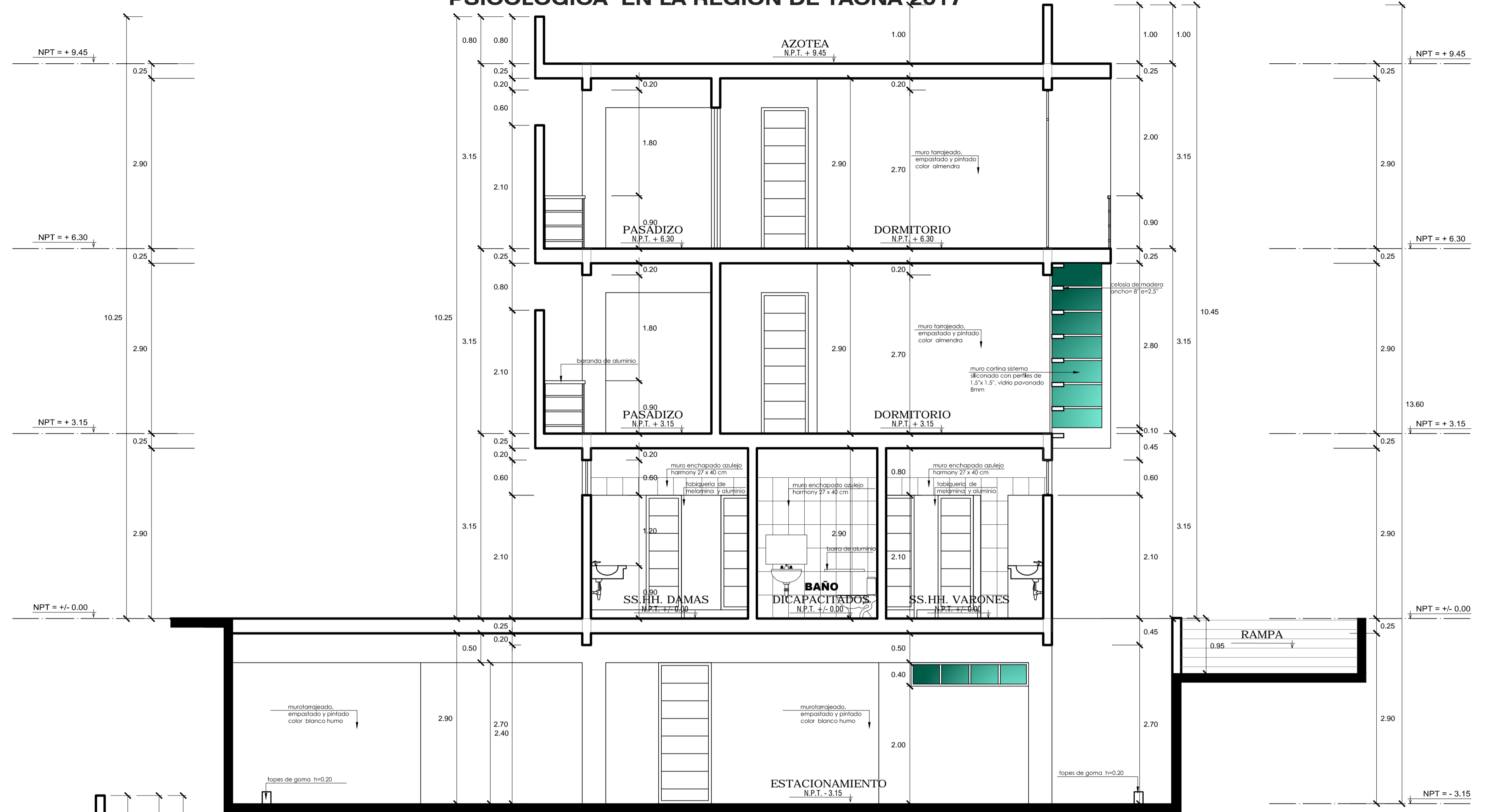

UNIVERSIDAD PRIVADA DE TACNA
FACULTAD DE ARQUITECTURA Y URBANISMO

PROYECTO: "CENTRO DE REFUGIO TEMPORAL PARA AFECTADAS POR VIOLENCIA FAMILIAR Y/O SEXUAL CON ATENCION FISICA Y PSICOLOGICA EN LA REGION DE TACNA 2017"

V TALLER TUTORIAL DE TESIS

PLANO: CORTES Y ELEVACIONES BLOQUE C

ASESOR: ARQ. FERNANDO GIRON SOTO

TESISTA: BACH.ARQ. MIHIDWAR YHOVANY CANAZA MACHACA

ESCALA: 1/50

FECHA: FEBRERO 2018

Nº de LAMINA:

A-21

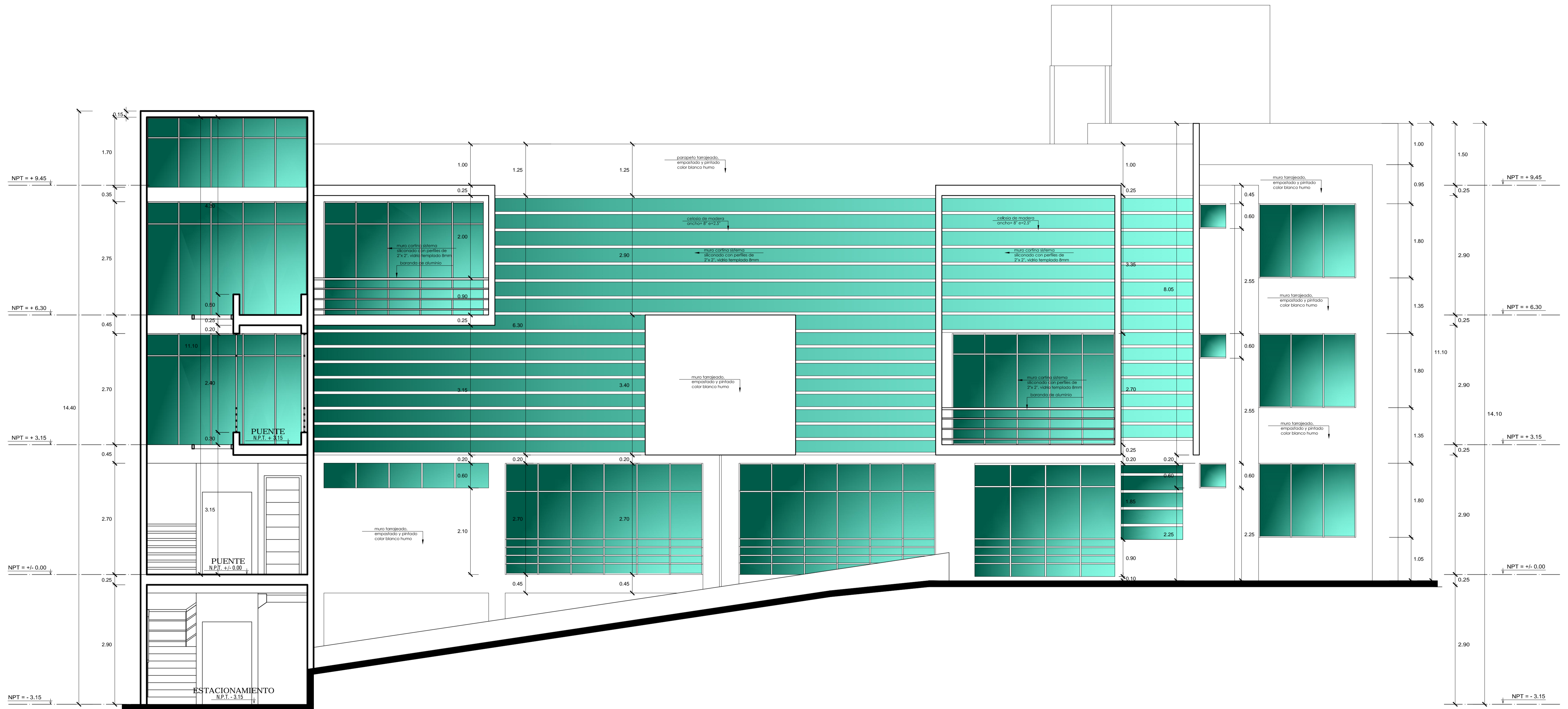

ELEVACION PRINCIPAL E-1
esc: 1/50

	UNIVERSIDAD PRIVADA DE TACNA FACULTAD DE ARQUITECTURA Y URBANISMO		Nº de LAMINA : A-22	
	PROYECTO: "CENTRO DE REFUGIO TEMPORAL PARA AFECTADAS POR VIOLENCIA FAMILIAR Y/O SEXUAL CON ATENCION FISICA Y PSICOLOGICA EN LA REGION DE TACNA 2017"			
	V TALLER TUTORIAL DE TESIS			
	PLANO: CORTES Y ELEVACIONES BLOQUE C			
	ASESOR: ARQ. FERNANDO GIRON SOTO	TESIS TA: BACH. ARQ. MIHIDWAR YHOVANY CANAZA MACHACA		
ESCALA: 1/50	FECHA: FEBRERO 2018			

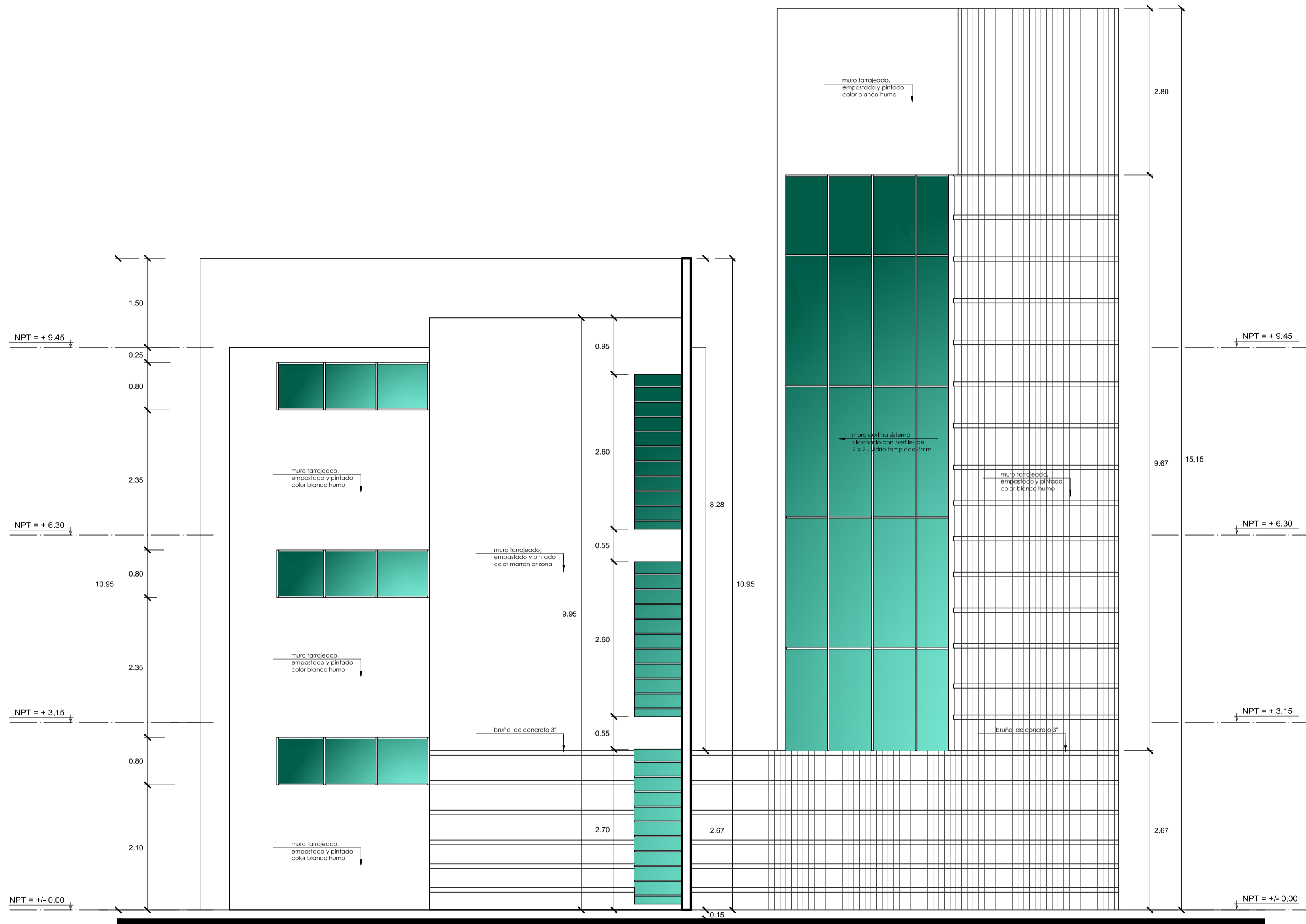

ELEVACION LATERAL E-2
esc:1/50

	UNIVERSIDAD PRIVADA DE TACNA FACULTAD DE ARQUITECTURA Y URBANISMO	
	PROYECTO: "CENTRO DE REFUGIO TEMPORAL PARA AFECTADAS POR VIOLENCIA FAMILIAR Y/O SEXUAL CON ATENCION FISICA Y PSICOLOGICA EN LA REGION DE TACNA 2017"	
	V TALLER TUTORIAL DE TESIS	
	PLANO: ELEVACIONES Y VISTAS 3D BLOQUE C	
	ASESOR: ARQ. FERNANDO GIRON SOTO	TESISITA: BACH.ARQ. MIHIDWAR YHOVANY CANAZA MACHACA
ESCALA: 1/50	FECHA: FEBRERO 2018	Nº de LAMINA: A-23