

UNIVERSIDAD PRIVADA DE TACNA
 FACULTAD DE ARQUITECTURA Y URBANISMO
 PROYECTO: PROYECTO ARQUITECTÓNICO DEL CENTRO DE DIAGNÓSTICO Y TRATAMIENTO PARA NIÑOS CON AUTISMO Y SINDROME DE ASPERGER - TACNA - TACNA
 UBICACIÓN: DISTRITO DE POCOLLAY
 ESCALA: 1:200
 FECHA: JUNIO 2017
 ASOSOR: APO. EDGAR MIGUEL, HINZOOSA VEGA
 BACH. ARO. CYNTHIA MARIN FLORES

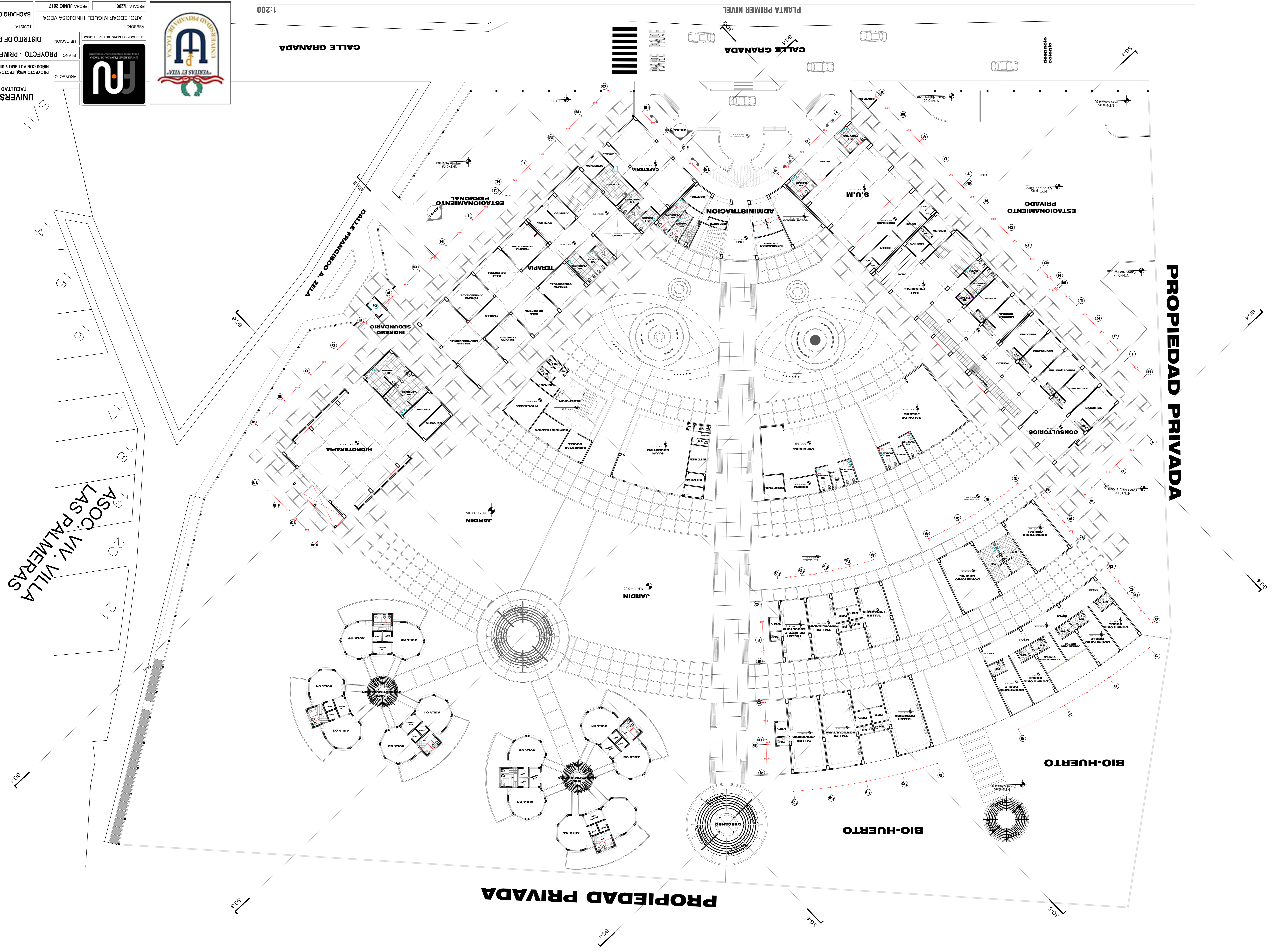



1:200

PLANTA SEGUNDO NIVEL

PROPIEDAD PRIVADA

PROPIEDAD PRIVADA

CALLE FRANCISCO A. ZELA

ASOC. VIV. VILLA LAS PALMERAS

UNIVERSIDAD PRIVADA DE TACNA FACULTAD DE ARQUITECTURA Y URBANISMO	PROYECTO:	PROYECTO ARQUITECTONICO DEL CENTRO DE DIAGNOSTICO Y TRATAMIENTO PARA NIÑOS CON AUTISMO Y SINDROME DE ASPERGER - TACNA - TACNA
	PLANO:	PLANTA SEGUNDO NIVEL
UNIVERSIDAD PRIVADA DE TACNA INSTITUTO TECNICO PROFESIONAL DE TACNA	UBICACION:	DISTRITO DE POCOLLAY
	ASISTENTE:	BACH. ARO. CYNTHIA MARIN FLORES
UNIVERSIDAD PRIVADA DE TACNA "VERITAS ET VITA"	ESCALA:	1:200
	FECHA:	JUNIO 2017

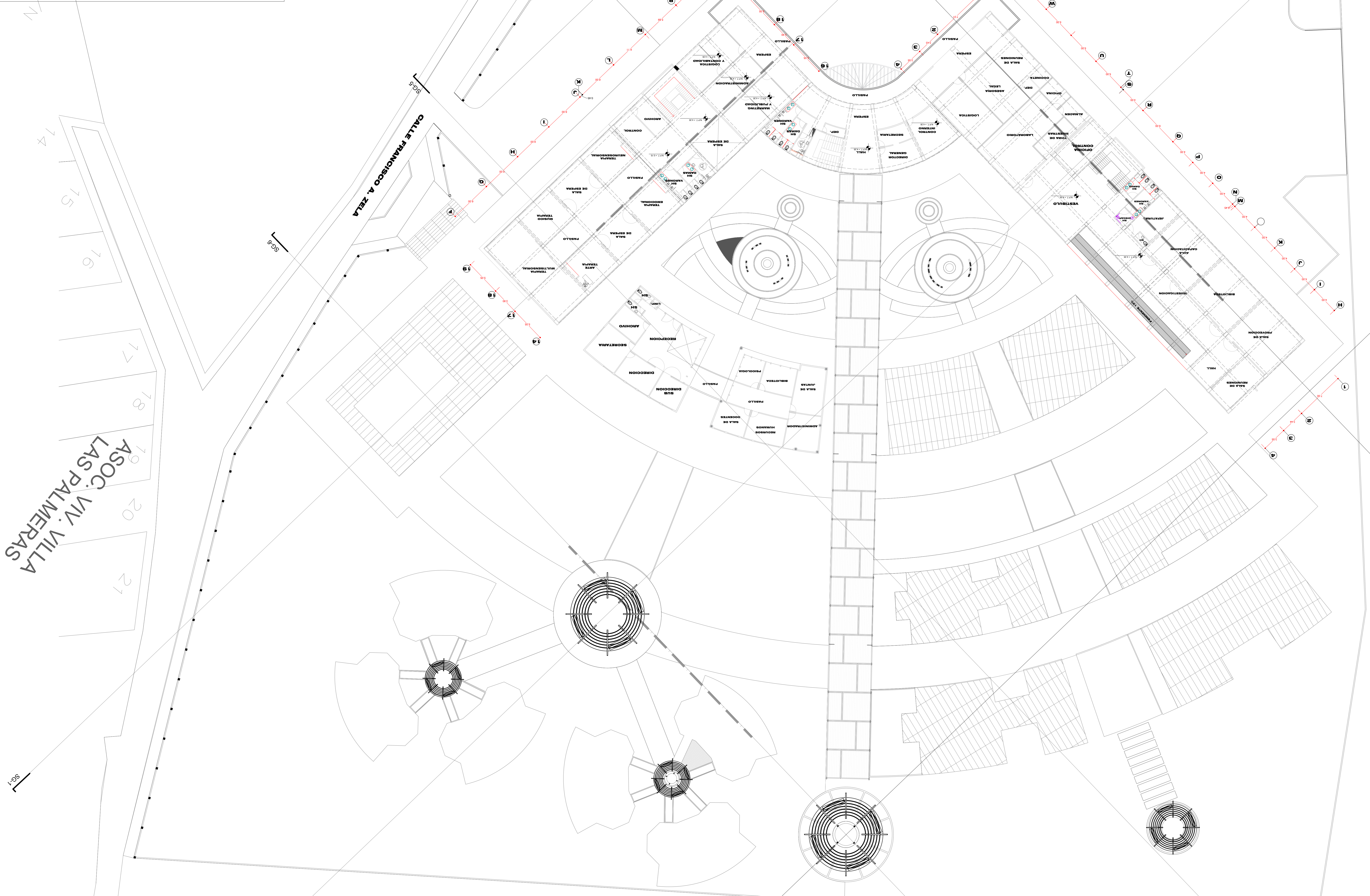

PROYECTO ARQUITECTONICO DEL CENTRO DE DIAGNOSTICO Y TRATAMIENTO PARA NIÑOS CON AUTISMO Y SINDROME DE ASPERGER - TACNA

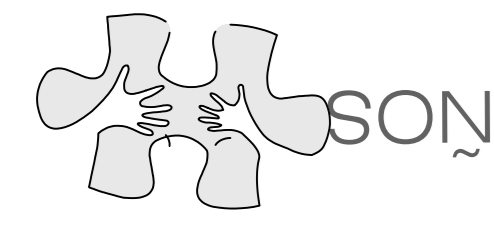

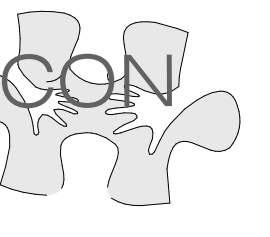

SG-1

Sección General 1

1:200

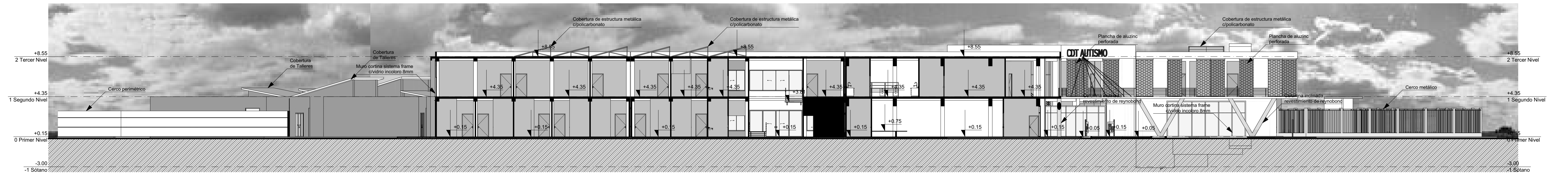

SG-2

Sección General 2

1:200

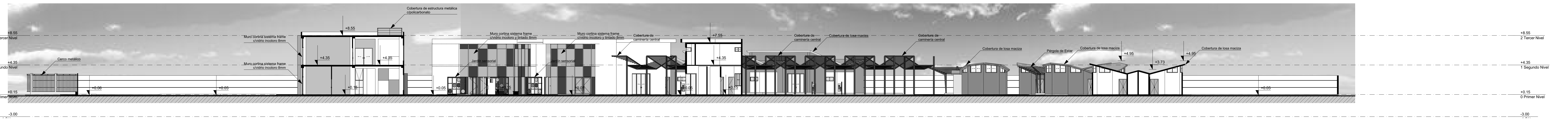

SG-3

Sección General 3

1:200

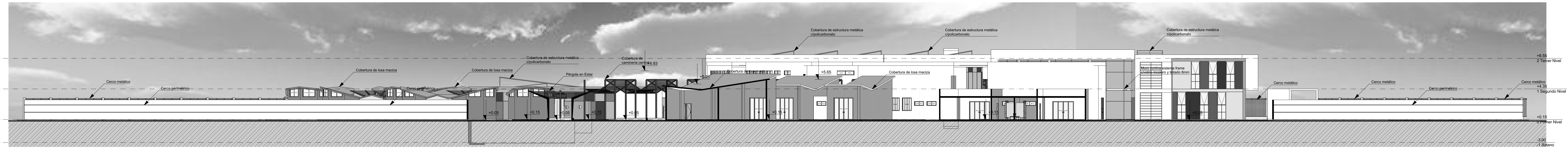

SG-4

Sección General 4

1:200

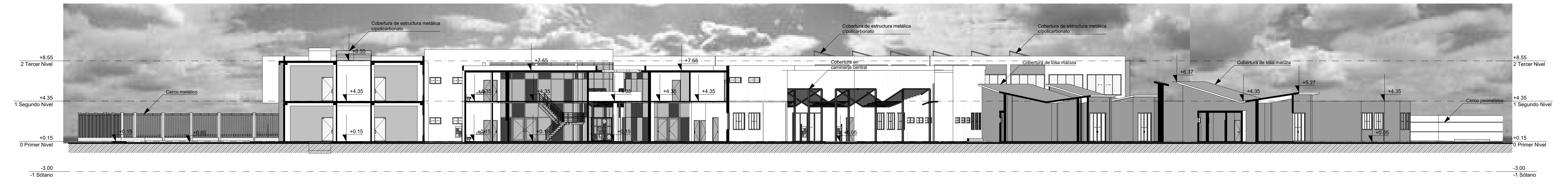

SG-5

Sección General 5

1:200

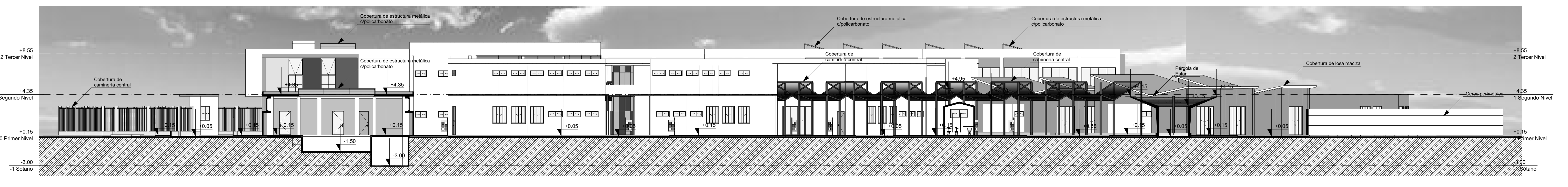

SG-6

Sección General 6

1:200

	UNIVERSIDAD PRIVADA DE TACNA FACULTAD DE ARQUITECTURA Y URBANISMO	
	PROYECTO: PROYECTO ARQUITECTONICO DEL CENTRO DE DIAGNOSTICO Y TRATAMIENTO PARA NIÑOS CON AUTISMO Y SINDROME DE ASPERGER - TACNA - TACNA	PLANO: SECCIONES GENERALES
CARRERA PROFESIONAL DE ARQUITECTURA	UBICACION: DISTRITO DE POCOLLY	TESISISTA: BACH.ARQ.CYNTHIA MARIN FLORES
ASESOR: ARQ. EDGAR MIGUEL HINOJOSA VEGA	ESCALA: INDICADA	FECHA: JUNIO 2017
		N° de LAMINA: A-07

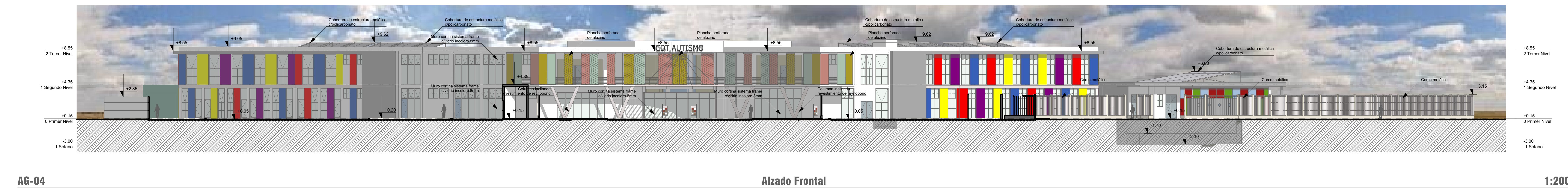
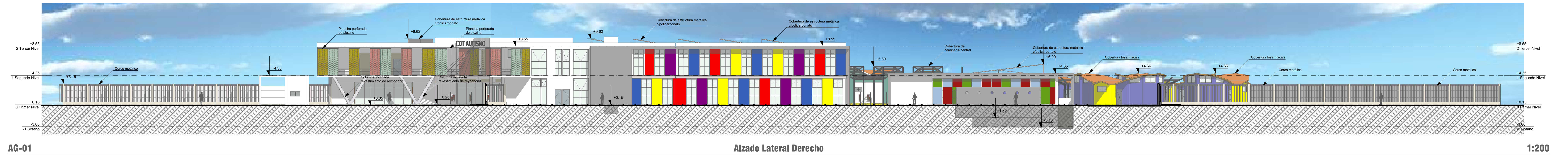
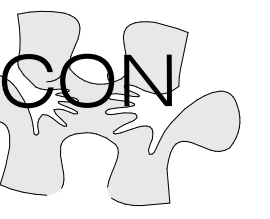

	UNIVERSIDAD PRIVADA DE TACNA FACULTAD DE ARQUITECTURA Y URBANISMO	
	PROYECTO: PROYECTO ARQUITECTONICO DEL CENTRO DE DIAGNOSTICO Y TRATAMIENTO PARA NIÑOS CON AUTISMO Y SINDROME DE ASPERGER - TACNA - TACNA.	PLANO: ALZADOS GENERALES
CARRERA PROFESIONAL DE ARQUITECTURA	UBICACION: DISTRITO DE POCOLLAY	
ASESOR: ARQ. EDGAR MIGUEL HINOJOSA VEGA	TESISISTA: BACH.ARQ.CYNTHIA MARIN FLORES	N° de LAMINA: A-08
ESCALA: INDICADA	FECHA: JUNIO 2017	