



Tarata, 11 de mayo del 2022.

OFICIO N° 069-2022-I.E.I. N° 299-“M.B.” -T-DRET/GOB.REG.TACNA

SEÑORA:

Lic. Víctor Pedro Franco Castro

DIRECTOR REGIONAL DE EDUCACIÓN TACNA

PROF. FEDERICO GILBERTO MAMANI FLORES

DIRECTOR DEL PROGRAMA SECTORIAL UGEL TARATA

Presente. -

ASUNTO : REMITO EVALUACIÓN DE LA INSPECCIÓN DE LA INFRAESTRUCTURA DE LA IEI N° 299 MICAELA BASTIDAS POR LA SUBGERENCIA DE SEGURIDAD CIUDADANA Y GESTIÓN DE RIESGOS DE DESASTRES Y EL ÁREA DE DEFENSA CIVIL.

REF :

Tengo el agrado de dirigirme a usted, para saludarle muy cordialmente, y la vez **REMITO EVALUACIÓN DE LA INSPECCIÓN DE LA INFRAESTRUCTURA DE LA IEI N° 299 MICAELA BASTIDAS POR LA SUBGERENCIA DE SEGURIDAD CIUDADANA Y GESTIÓN DE RIESGOS DE DESASTRES Y EL ÁREA DE DEFENSA CIVIL DECLARANDO INHABITABLE a la I.E.I. N° 299 “Micaela Bastidas”, del distrito y Provincia de Tarata, EN ATENCIÓN A UNIDAD DE INFRAESTRUCTURA. Se adjunta Oficio e informe.**

Sin otro particular, aprovecho la oportunidad para reiterarle los sentimientos de mi especial consideración y estima personal.

Atentamente,



PROF. DAYSIYU. FANTI YUPANQUI
DIRECTORA(E)
IEI N° 299 MICAELA BASTIDAS

DVPY/D.IEI.M.B.
C.c.ARCHIV.



MUNICIPALIDAD PROVINCIAL DE TARATA

"Juntos por el desarrollo de nuestra provincia"



"Año del Fortalecimiento de la Soberanía Nacional"

Tarata, 09 de Mayo del 2022.

OFICIO N° 0154-2022-A/MPT.

Señora:
PROF. DAYSI V. PANTI YUPANQUI
DIRECTORA (E) DE LA I.E.I. N° 299 MICAELA BASTIDAS

Presente. -

ASUNTO: EVALUACIÓN DE LA INSPECCIÓN DE LA INFRAESTRUCTURA DE LA I.E.I. N° 299 MICAELA BASTIDAS POR LA SUB GERENCIA DE SEGURIDAD CIUDADANA Y GESTION DE RIESGOS DE DESASTRES Y EL AREA DE DEFENSA CIVIL.

REFERENCIA:

- a) INFORME N° 040-2022-NPC/SGSCGRD-GM-MPT.
- b) OFICIO N° 055-2022-I.E.I. N° 299- "M.B" -T-DRET/GOB.REG.TACNA.
- c) OFICIO N° 049-2022-I.E.I. N° 299- "M.B" -T-DRET/GOB.REG.TACNA.
- d) INFORME N° 102-2022-CDAT-GIDUR/GM/MPT.
- e) OFICIO N° 023-2022-I.E.I. N° 299- "M.B" -T-DRET/GOB.REG.TACNA.

Es grato dirigirme a usted para saludarlo cordialmente a nombre de la Municipalidad Provincial de Tarata y en atención al documento de la referencia a), REMITO EVALUACION DE LA INFRAESTRUCTURA DE LA I.E.I. N° 299 MICAELA BASTIDAS, **la Sub Gerencia de Seguridad Ciudadana y Gestión de Riesgos de Desastres, y el Área de Defensa Civil**, después de visto el documento de referencia d), en la cual la Gerencia de Infraestructura y Desarrollo Urbano – Rural, remite la descripción y estado de la infraestructura actual de la Institución Educativa Inicial, **la declara como inhabitable a la I.E.I. N° 299 MICAELA BASTIDAS, debido al riesgo que representa la infraestructura debilitada.**

Sin otro particular hago propia la oportunidad para expresarle los sentimientos de consideración y estima personal.

Atentamente.

C.c. Arch

ALCALDIA/PCS

ADJUNTO DOCUMENTOS



MUNICIPALIDAD PROVINCIAL DE TARATA

Prof. Pascual Cusi Suyo
ALCALDE

(052) 631968

www.munitarata.gob.pe

Calle Grau S/N – (Frente a la plaza Principal)

Muniprovatarata2019@gmail.com



MUNICIPALIDAD PROVINCIAL DE TARATA

Decenio de la Igualdad de Oportunidades para Mujeres y Hombres

"Año del Fortalecimiento de la Soberanía Nacional"

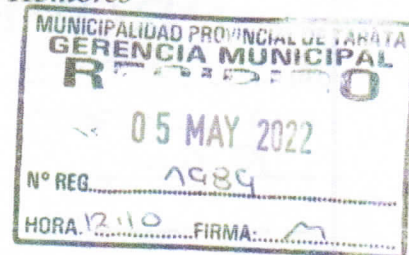

INFORME N° 040-2022-NPC/SGSCGRD-GM -MPT

AL : **ING. MARCIAL TURCO DE LA CRUZ**
Gerente Municipal

DE : **ING. NOE PANIAGUA CAHUNA**
(e) Sub Gerencia de Seguridad Ciudadana y Gestión de Riesgos de Desastres

ASUNTO : **REMITO EVALUACION DE LA INFRAESTRUCTURA DE LA IEI N°049 MICAELA BASTIDAS**

REFERENCIA (A) OFICIO N°055-2022-I.E.I N°299-"M.B."-T-DRET/GOB.REG.TACNA
(B) INFORME N°102-2022-CDAT-GIDUR/GM/MPT

FECHA : Tarata, 05 de mayo del 2022.

Es grato dirigirme a usted, para saludarlo y a la vez hacer de su conocimiento que mediante el documento de la referencia (B) dan a conocer la evaluación técnica de la infraestructura de la I.E.I N°299 MICAELA BASTIDAS, evaluación realizada por el ING. COSME DAMIAN ALARCON TAPIA, CON FECHA 07/03/22, en lo que concluye:

- Que el ingreso de la Institución Educativa Inicial N°299 Micaela Bastidas se encuentra el pabellón 01 el cual presenta graves deficiencias en sus estructuras el cual es un riesgo para las actividades educativas a realizar en vista de su construcción predominante en adobe. Los ambientes del pabellón 01, 1er y 2do niveles están contruidos con muros anchos de adobe con presencia de humedad presentando graves deficiencias en sus estructuras debido a su antigüedad de más de 70 años siendo debilitados ante la presencia de lluvias torrenciales.
- Los ambientes del pabellón 02 y 04 presentan un estado regular ya que tan contruidos con bloquetas y columnas de concreto sin embargo existen deficiencias en el cielorraso y techo de calamina debido a las filtraciones de agua que han generado fisuras, desprendimientos del tartajeo y pintura en muros.
- El ambiente del pabellón 03 constituido por los SS.HH. presenta deficiencias graves en la losa aligerada por expansión del concreto debido a la humedad con fisuras y grietas visibles.
- En exteriores se verifica el patio central losa deportiva deteriorada con grietas de 01 pulgada y desprendimiento del concreto, el cerco perimétrico del frontis se encuentra en mal estado y no cuenta con cerco perimétrico de concreto en el fondo, así mismo la escalera de acceso al segundo nivel se encuentra deteriorada en mal estado.





MUNICIPALIDAD PROVINCIAL DE TARATA
Decenio de la Igualdad de Oportunidades para Mujeres y Hombres
"Año del Fortalecimiento de la Soberanía Nacional"

Por lo expuesto, esta Sub Gerencia de Seguridad Ciudadana y Gestión de Riesgos de Desastres, y el Área de Defensa Civil, declara inhabitable a la I.E.I. N° 299 MICAELA BASTIDAS, debido al riesgo que representa la infraestructura debilitada.

Sin otro particular, sea propicia la oportunidad para expresarle los sentimientos de mi consideración y estima personal.

Atentamente,

MUNICIPALIDAD PROVINCIAL DE TARATA

.....
Ing. NOE PARROJA CAHUANA
Sub Gerente de Seguridad Ciudadana y GRD

Cc/Arch.



UNIDAD DE GESTIÓN EDUCATIVA LOCAL TARATA
14/COTOPACSI

“Año del Fortalecimiento de la Soberanía Nacional”
“Decenio de la Igualdad de Oportunidades para mujeres y hombres”

Tarata, 21 de abril del 2022.

OFICIO N° 055-2022-I.E.I. N.° 299- “M.B.” -T-DRET/GOB.REG.TACNA

SEÑOR(A):
PROF. PASCUAL CUSI SUYO
ALCALDE DE LA MUNICIPALIDAD PROVINCIAL DE TARATA

Presente. -

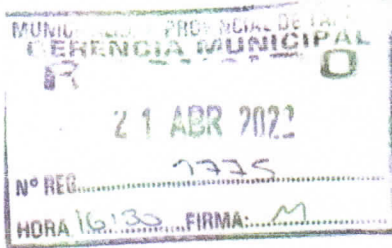

ASUNTO : REITERO EVALUACIÓN DE LA INFRAESTRUCTURA DE LA IEI N° 299 MICAELA BASTIDAS POR DEFENSA CIVIL.

REF : OFICIO N°085-2022-A/MPT

OFICIO N° 049-2022-I.E.I. N.° 299- “M.B.” -T-DRET/GOB.REG.TACNA

Tengo el agrado de dirigirme a usted, para saludarle muy cordialmente, y la vez **REITERO EVALUACIÓN SOBRE LA INFRAESTRUCTURA** de la IEI N° 299 MICAELA BASTIDAS del distrito y provincia de Tarata, **EN ATENCIÓN A OFICINA DE DEFENSA CIVIL**. ADJUNTO EL INFORME TÉCNICO DE INSPECCIÓN REALIZADO POR EL ÁREA DE INFRAESTRUCTURA en atención al OFICIO N°085-2022-A/MPT.

Sin otro particular, aprovecho la oportunidad para reiterarle los sentimientos de mi especial consideración y estima personal.

Atentamente,

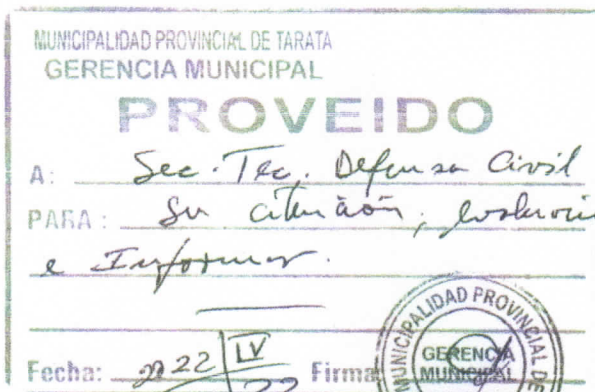

DVPY/D.IEI. M.B.
C.c.ARCHIV.

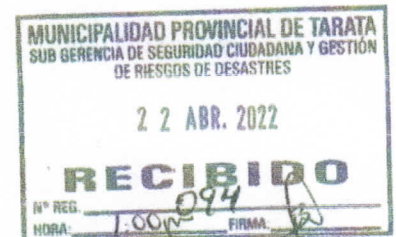

PROF. DAYSI YUPANQUI
DIRECTORA(E)
IEI N° 299 MICAELA BASTIDAS

CALLE GRAU S/N TARATA - Celular N° 990384889
CORREO ELECTRÓNICO: daysiyu.py1@gmail.com



"Año del Fortalecimiento de la Soberanía Nacional"
"Decenio de la Igualdad de Oportunidades para mujeres y hombres"

1/14

Tarata, 30 de marzo del 2022.

OFICIO N° 0492022-I.E.I. N.° 299- "M.B." -T-DRET/GOB.REG.TACNA

SEÑOR(A):
PROF. PASCUAL CUSI SUYO
ALCALDE DE LA MUNICIPALIDAD PROVINCIAL DE TARATA

Presente. -



ASUNTO : SOLICITO EVALUACIÓN DE LA INFRAESTRUCTURA DE LA IEI N° 299 MICAELA BASTIDAS POR DEFENSA CIVIL.

REF : OFICIO N°085-2022-A/MPT

Tengo el agrado de dirigirme a usted, para saludarle muy cordialmente, y la vez SOLICITARLE EVALUACIÓN SOBRE LA INFRAESTRUCTURA de la IEI N° 299 MICAELA BASTIDAS del distrito y provincia de Tarata, **EN ATENCIÓN A OFICINA DE DEFENSA CIVIL.** ADJUNTO EL INFORME TÉCNICO DE INSPECCIÓN REALIZADO POR EL ÁREA DE INFRAESTRUCTURA en atención al **OFICIO N°085-2022-A/MPT.**

Sin otro particular, aprovecho la oportunidad para reiterarle los sentimientos de mi especial consideración y estima personal.

Atentamente,



Daysly Yupanqui

PROF. DAYSLY YUPANQUI
DIRECTORA(E)
IEI N° 299 MICAELA BASTIDAS

DVPY/D.IEI. M.B.
C.c.ARCHIV.

CALLE GRAU S/N TARATA - Celular N° 990384889
CORREO ELECTRÓNICO: dayslyu.py@gmail.com



MUNICIPALIDAD PROVINCIAL DE TARATA

"Juntos por el desarrollo de nuestra provincia"



"Año del Fortalecimiento de la Soberanía Nacional"

Tarata, 14 de marzo de 2022.

OFICIO N° 085-2022-A/MPT.

Sra:

PROF. DAYSI V. PANTI YUPANQUI

Directora (e)

I.E.I. N°299 Micaela Bastidas

Presente. -

ASUNTO: INFORME TÉCNICO DE LA INSPECCIÓN SOBRE LA INFRAESTRUCTURA.

**REFERENCIA: a) INFORME N°102-2022-CDAT-GIDUR/GM/MPT.
b) OFICIO N°023-2022-I.E.I. N°299- "M.B" -T-DRET/GOB.REG.TACNA.**

Es grato dirigirme a usted para saludarlo cordialmente a nombre de la Municipalidad Provincial de Tarata y en atención al documento de la referencia b), la Gerencia de Infraestructura y Desarrollo Urbano – Rural, remite la descripción y estado de la infraestructura actual de la Institución Educativa, en la cual concluye que al ingreso de la Institución Educativa Inicial N°299 Micaela Bastidas se encuentra el pabellón 01 el cual presenta graves deficiencias en sus estructuras el cual es un riesgo para la actividades educativas a realizar en vista de su construcción predominante en adobe. **Los ambientes del pabellón 01, 1er y 2do niveles están contruidos con muros anchos de adobe con presencia de humedad presentado graves deficiencias en sus estructuras debido a su antigüedad de más de 70 años siendo debilitados ante la presencia de lluvias torrenciales.**

Los ambientes del pabellón 02 y 04 presentan un estado regular al estar contruidos con bloquetas y columnas de concreto, sin embargo, existen deficiencias en el cielorraso y techo de calamina debido a las filtraciones de agua que han generado fisuras, desprendimientos del tarrajero y pintura en muros.

El ambiente del pabellón 03 constituido por los SS. HH, presenta deficiencias graves en la losa aligerada por expansión del concreto debido a la humedad con fisuras y grietas visibles.

En exteriores se verifica el patio central – losa deportiva deteriorada con grietas de 1 pulg y desprendimiento de concreto, el cerco perimétrico del frontis se encuentra en mal estado y no cuenta con cerco perimetro de concreto en el fondo, así como la escalera de acceso al segundo nivel se encuentra deteriorada en mal estado.

Sin otro particular hago propia la oportunidad para expresarle los sentimientos de consideración y estima personal.

Atentamente.



MUNICIPALIDAD PROVINCIAL DE TARATA

Prof. Pascual Cusi Suyo
ALCALDE

C.c. Arch

ALCALDIA/PCS

ADJUNTO DOCUMENTOS

(052) 631968

www.munitarata.gob.pe

Calle Grau S/N – (Frente a la plaza Principal)

Muniprovtarata2019@gmail.com



INFORME N° 102 – 2022 – CDAT – GIDUR/GM/MPT

A : ING. MARCIAL TURCO DE LA CRUZ
GERENTE MUNICIPAL

DE : ING. COSME D. ALARCON TAPIA
GERENTE DE INFRAESTRUCTURA Y DESARROLLO URBANO - RURAL.

ASUNTO : SOLICITUD DE INSPECCION TECNICA SOBRE LA INFRAESTRUCTURA DE LA
I.E.I. N° 299 MICAELA BASTIDAS

REFERENCIA : a) OFICIO N° 023-2022-I.E.I. N° 299 "M.B."-T-DRET/GOB.REG.TACNA

FECHA : Tarata, 07 de Marzo del 2022



Por medio del presente es grato dirigirme a usted para saludarlo cordialmente y de acuerdo al documento de referencia se realiza la visita in situ a la Institución Educativa Inicial I.E.I. N° 299 Micaela Bastidas para la verificación del estado actual de la infraestructura existente a solicitud de la Prof. Daysi V. Panti Yupanqui.

I. DESCRIPCION Y ESTADO DE LA INFRAESTRUCTURA ACTUAL DE LA INSTITUCION EDUCATIVA

PABELLON 01:

Ambientes:

El pabellón contempla dos (02) niveles.

Ambientes del 1er Nivel: Aula docente-Dirección, Psicomotricidad y 03 aulas para alumnos (para 03 y 04 años)

Ambientes del 2do Nivel: Almacén del C.E.I. y Almacén de la UGEL

Estructura:

Predominantemente muros de adobe, Columnas de concreto, Vigas de madera, cielo raso de cartón prensado con techo de calamina, piso de madera machihembrado, puertas de madera y ventanas de fierro con vidrio simple.

Estado de la estructura:

El estado de la estructura (Muros y columnas) presentan grietas y desprendimientos con presencia de humedad y moho. El techo presenta desprendimiento del cielo raso y vigas de madera en mal estado con presencia de humedad.

PABELLON 02:

Ambientes:

El pabellón contempla un (01) nivel.

Ambientes del 1er Nivel: 01 ambiente de cocina, 01 ambiente almacén y 01 Aula de 4 años.

Estructura:

Muros de bloqueta, columnas de concreto, cieloraso de cantón prensado con techo de calamina, piso de cerámico, puertas de madera y ventanas de fierro con vidrio simple.

Estado de la estructura:

El estado de la estructura (Muros y columnas) de las aulas de tres años presentan fisuras verticales y desprendimientos de pintura con presencia de humedad. El techo igualmente presenta bombeo por la presencia de humedad.

PABELLON 03:

Ambientes:

El pabellón contempla un (01) nivel.

Ambientes del 1er Nivel: 01 batería de SS.HH.

Estructura:

Muros de bloqueta, columnas de concreto con losa aligerada, piso de cerámico, puertas y ventanas de metálicas

Estado de la estructura:

El estado de la estructura, Muros, columnas y techo, presentan fisuras verticales y desprendimientos de pintura en interiores y exteriores con presencia de humedad y moho. La losa aligerada debido a la humedad que ha ingresado al acero se encuentra en estado deficiente.

PABELLON 04:

Ambientes:



El pabellón contempla un (01) nivel.

Ambientes del 1er Nivel: 02 Aulas para cinco años.

Estructura:

Muros de bloqueta, Columnas de concreto y cieloraso de cantón prensado con techo de calamina, piso de cerámico, puertas de madera y ventanas de fierro con vidrio simple.

Estado de la estructura:

El estado de la estructura (Muros y columnas) del aula presentan fisuras y desprendimientos de pintura con presencia de humedad y moho, el techo presenta desprendimiento del cielo raso con presencia de humedad. Las 02 aulas de cinco años se encuentran en estado regular.

EXTERIORES:

Ambientes: Contempla un ingreso principal, patio central-losa deportiva con cobertura de malla raschell, cuenta con cerco perimétrico en el exterior y escalera de acceso al 2do nivel y juegos recreativos

Estructura:

Ingreso principal con piso de cerámico, patio central-losa deportiva de concreto con cobertura de malla raschell con estructura metálica, cerco perimétrico en exterior de concreto y reja metálica, escalera de concreto y madera, y 04 juegos recreativos.

Estado de conservación:

El ingreso principal se encuentra en estado deficiente, el patio central-losa deportiva deteriorado con grietas de más de 1 pulg. y presencia de agua, el cerco perimétrico exterior deteriorado con desprendimientos y cerco metálico oxidado, no se cuenta con cerco perimétrico por el fondo de la I.E.I., y la escalera al 2do nivel se encuentra en mal estado con grietas en la columna de soporte, gradas de concreto en mal estado con grietas y baranda metálica con presencia de corrosión, los juegos recreativos presentan oxidación y con cadenas deficientes que sostienen los asientos.

II.- CONCLUSIONES

Al ingreso de la Institución Educativa Inicial N° 299 Micaela Bastidas se encuentra el pabellón 01 el cual presenta graves deficiencias en sus estructuras el cual es un riesgo para las actividades educativas a realizar en vista de su construcción predominantemente en adobe. Los ambientes del Pabellón 01, 1er y 2do niveles están construidos con muros anchos de adobe con presencia de humedad presentando graves deficiencias en sus estructuras debido a su antigüedad de más de 70 años siendo debilitados ante la presencia de lluvias torrenciales.

Los ambientes del Pabellón 02 y 04 presentan un estado regular al están construidos con bloquetas y columnas de concreto, sin embargo existen deficiencias en el cielorraso y techo de calamina debido a las filtraciones de agua que han generado fisuras, desprendimientos del tarrajeo y pintura en muros.

El ambiente del Pabellón 03 constituido por los SS.HH. presenta deficiencias graves en la losa aligerada por expansión del concreto debido a la humedad con fisuras y grietas visibles.

En exteriores se verifica el patio central-losa deportiva deteriorada con grietas de 1 pulg. y desprendimiento del concreto, el cerco perimétrico del frontis se encuentra en mal estado y no cuenta con cerco perimetro de concreto en el fondo, así mismo la escalera de acceso al segundo nivel se encuentra deteriorada en mal estado.

Por lo indica se recomienda declarar por la oficina de Defensa Civil como inhabitable debido al riesgo que representa la infraestructura debilitada. Sin otro particular es cuanto informo a usted para su conocimiento y trámite correspondiente.

Atentamente.

MUNICIPALIDAD PROVINCIAL DE TARATA

Ing. Cosme Damián Alarcon Tapia
GERENCIA DE INFRAESTRUCTURA Y
DESARROLLO URBANO RURAL

SE ADJ: TOTAL 09 FOLIOS

PANEL FOTOGRAFICO Y CROQUIS DE LA INFRAESTRUCTURA DE LA I.E.I. MICAELA BASTIDAS.

OFICIO N° 023-2022-I.E.I. N° 299 "M.B."-T-DRET/GOB.REG.TACNA

C.C/Archivo.

CDAT/GIDUR

Calle Grau S/N – Central Telefónica: 052 472003

Página Web: www.munitarata.gob.pe - Correo electrónico: muniprovatarata2019@gmail.com - RUC: 20147799498

Facebook: Municipalidad Provincial de Tarata

Tarata - Tacna - Perú



PANEL FOTOGRAFICO

PABELLON 01

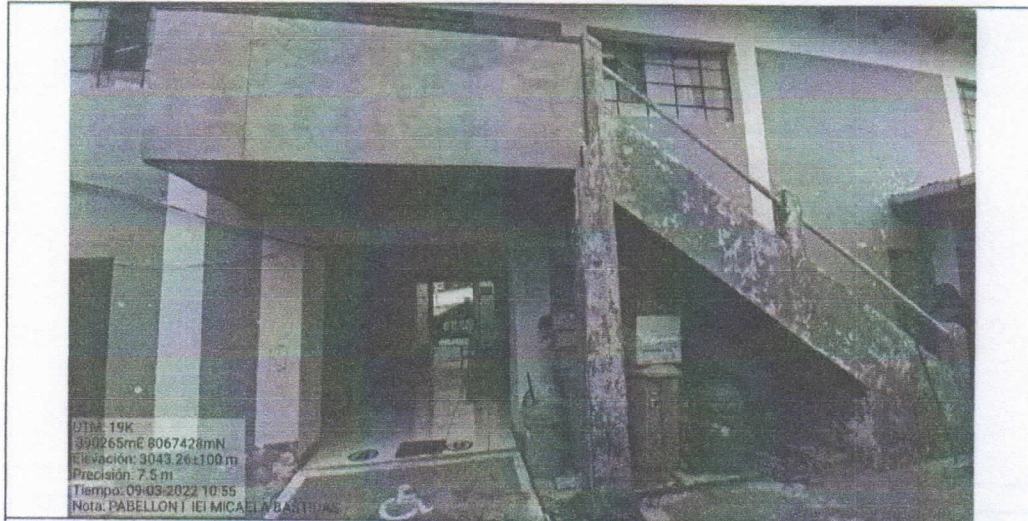

FIG. 01: PABELLON 01 CONSTRUIDO CON MUROS DE ADOBE Y PISOS DE MADERA.

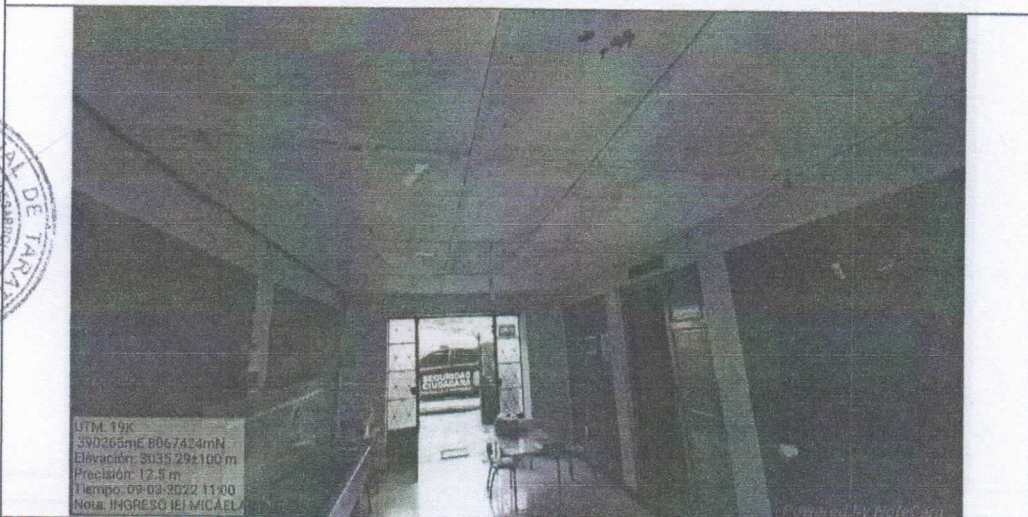

FIG. 02: INGRESO PRINCIPAL CON CIELO RASO CON HUMEDAD

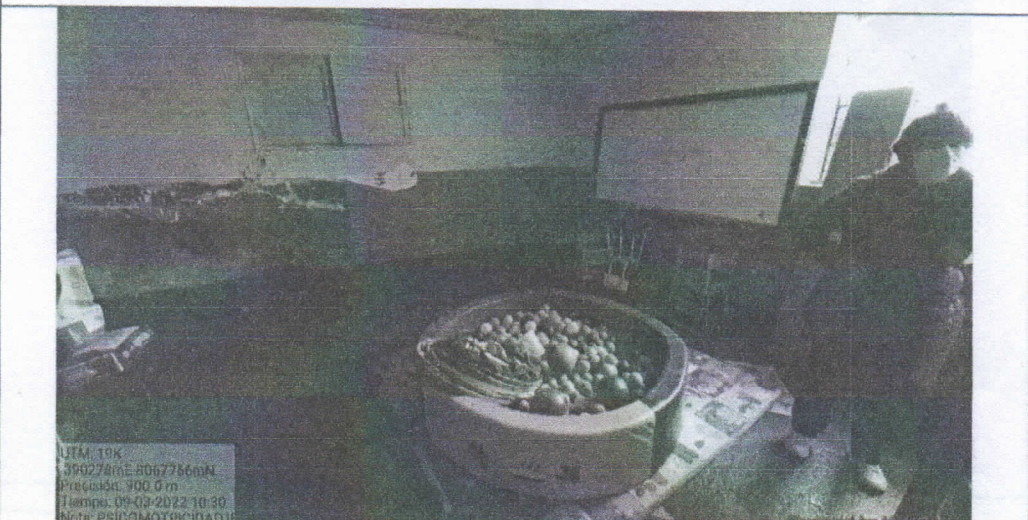

FIG. 03: PADERES DE ADOBE DEBILITADAS POR LA HUMEDAD.



FIG. 04: ESCALERA CONSTRUIDA CON CONCRETO Y PISO DE MADERA.

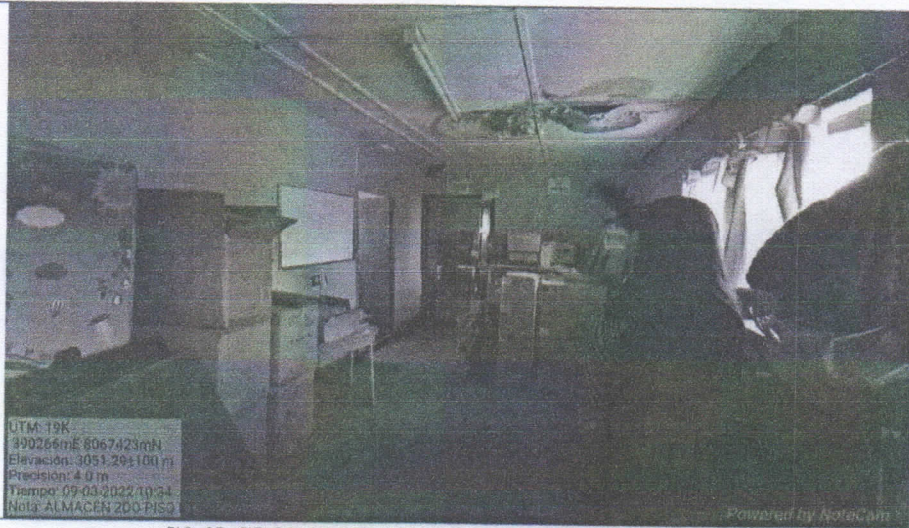

FIG. 05: CIELORASO DE CARTON PENSADO Y TECHO DE CALAMINA.

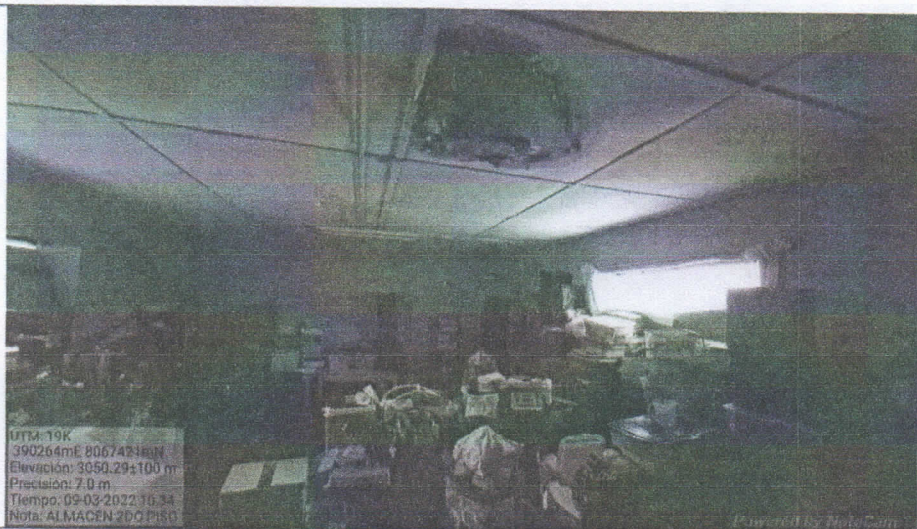
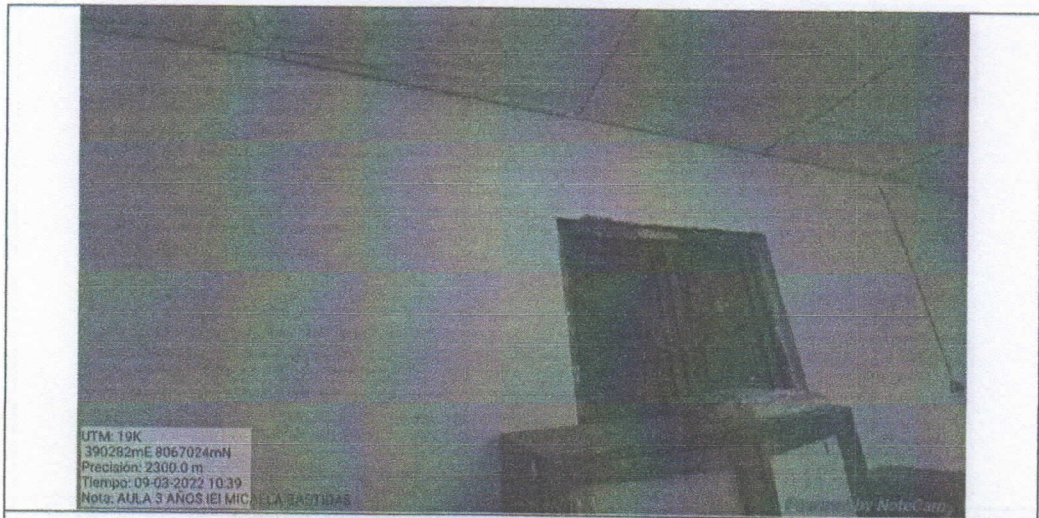

FIG. 06: CIELORASO DE CARTON PENSADO Y TECHO DE CALAMINA.





UTM: 19K
390282mE 8067024mN
Precisión: 2300.0 m
Tiempo: 09-03-2022 10:39
Nota: AULA 3 AÑOS IET MIC

FIG. 07: CIELORASO DE CARTON PRENSADO Y TECHO DE CALAMINA.

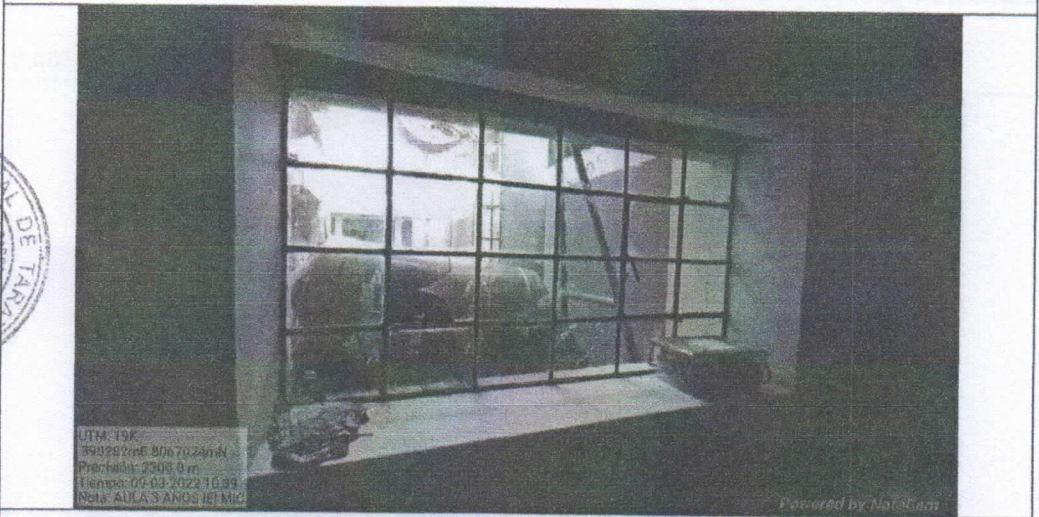

UTM: 19K
390282mE 8067024mN
Precisión: 2300.0 m
Tiempo: 09-03-2022 10:39
Nota: AULA 3 AÑOS IET MIC

FIG. 08: MUROS DE ADOBE Y VENTANAS DE FIERRO.

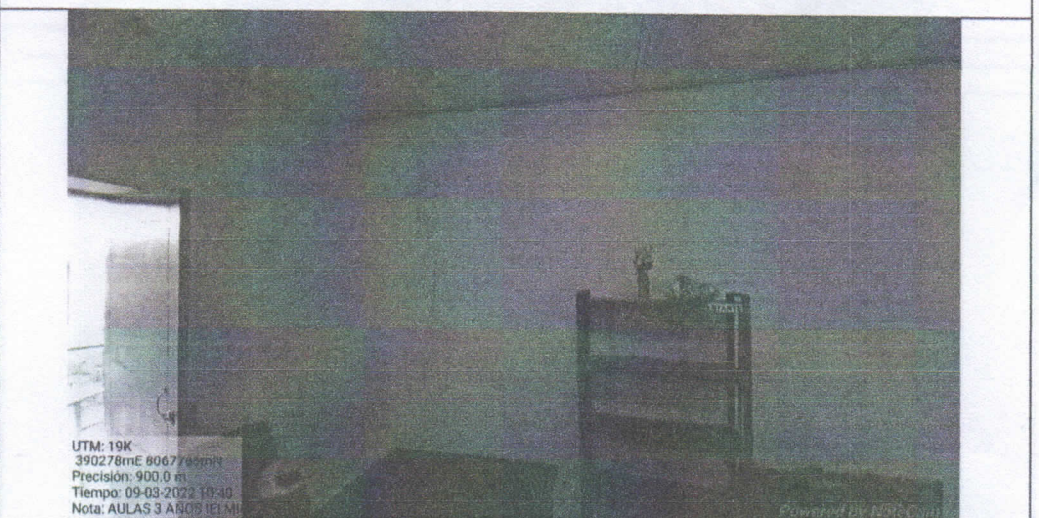

UTM: 19K
390278mE 8067744mN
Precisión: 900.0 m
Tiempo: 09-03-2022 10:40
Nota: AULAS 3 AÑOS IET MIC

FIG. 09: FILTRACIONES EN AULA EN TECHO DE CARTON PRENSADO Y TECHO DE CALAMINA.

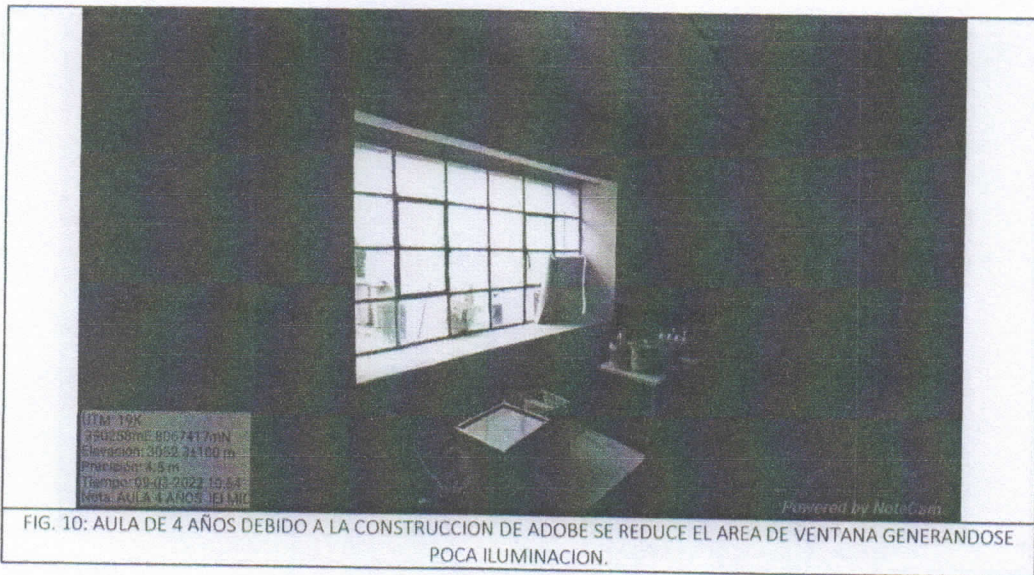

PABELLON 02

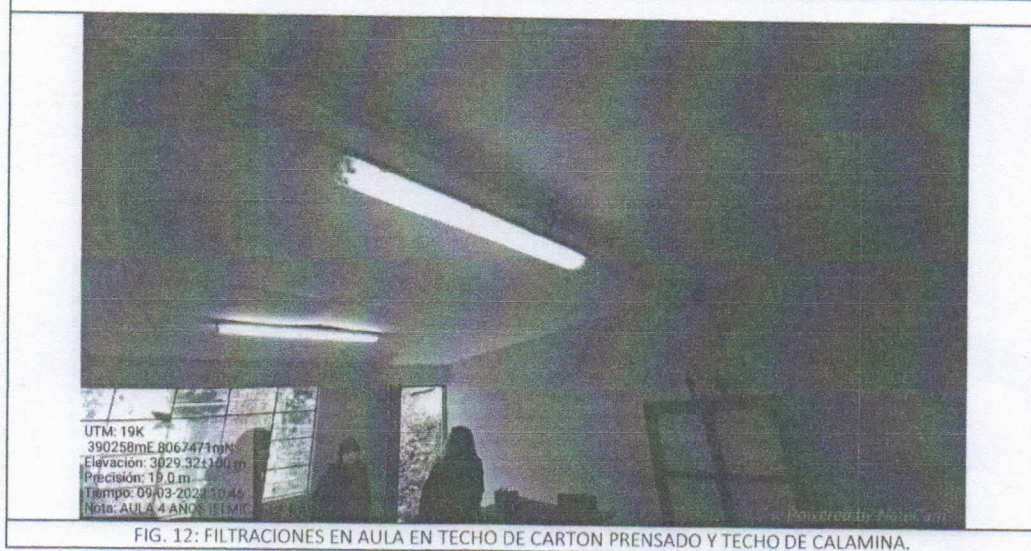
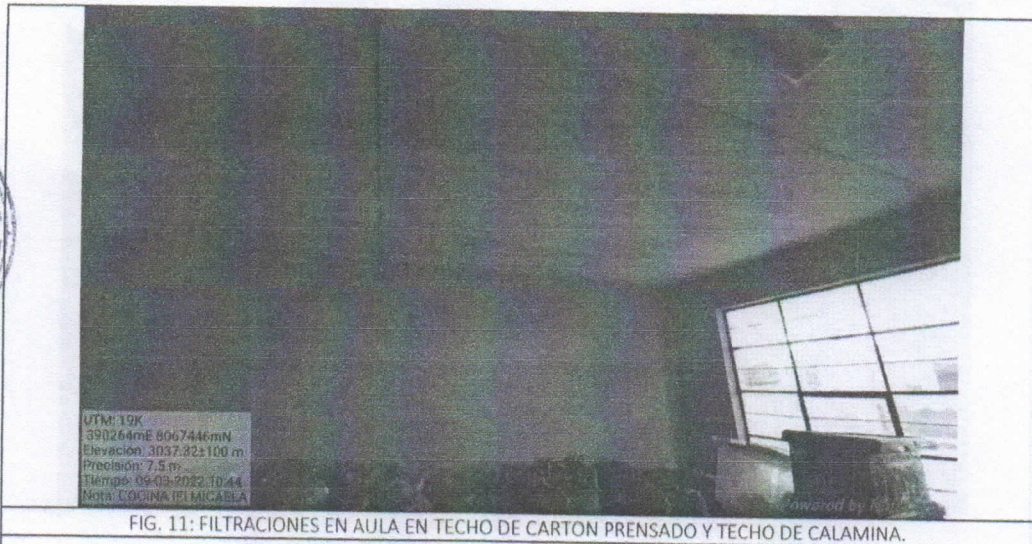



FIG. 12: FILTRACIONES Y DETERIORO DE LAS VIGAS DE MADERA EN TECHO DE CALAMINA.

PABELLON 03



FIG. 12: FILTRACIONES Y DETERIORO DEL CONCRETO DE LA INFRAESTRUCTURA.



FIG. 13: FILTRACIONES Y DETERIORO DEL CIELORASO Y PARED.



FIG. 13: GRIETAS EN EL TECHO DEBIDO A FILTRACIONES.

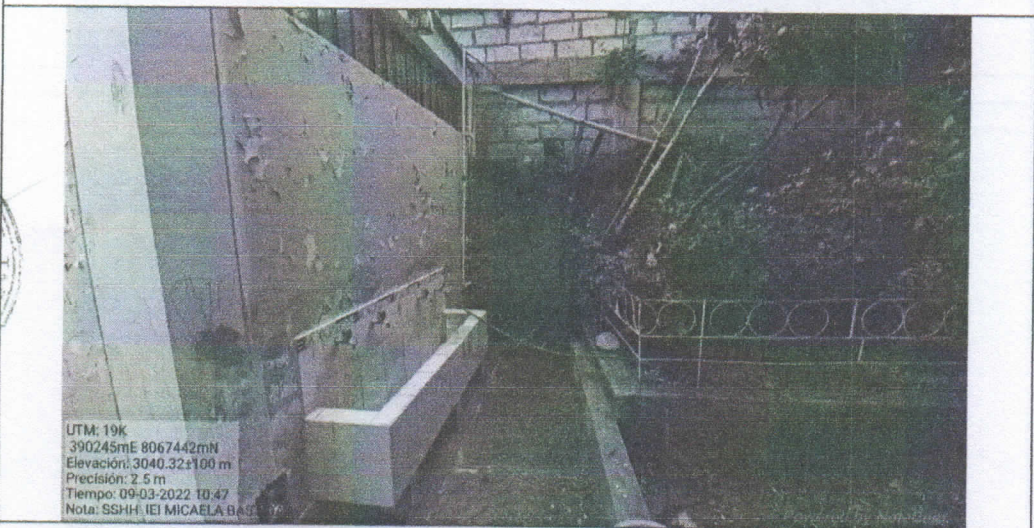
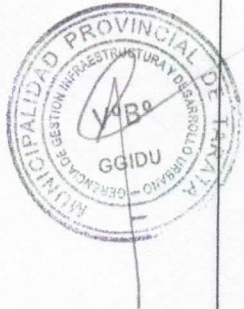

FIG. 14: DESPRENDIMIENTO DE PINTURA Y CERCO PERIMETRICO DE ADOBE EN RIESGO DE COLAPSO.

PABELLON 04

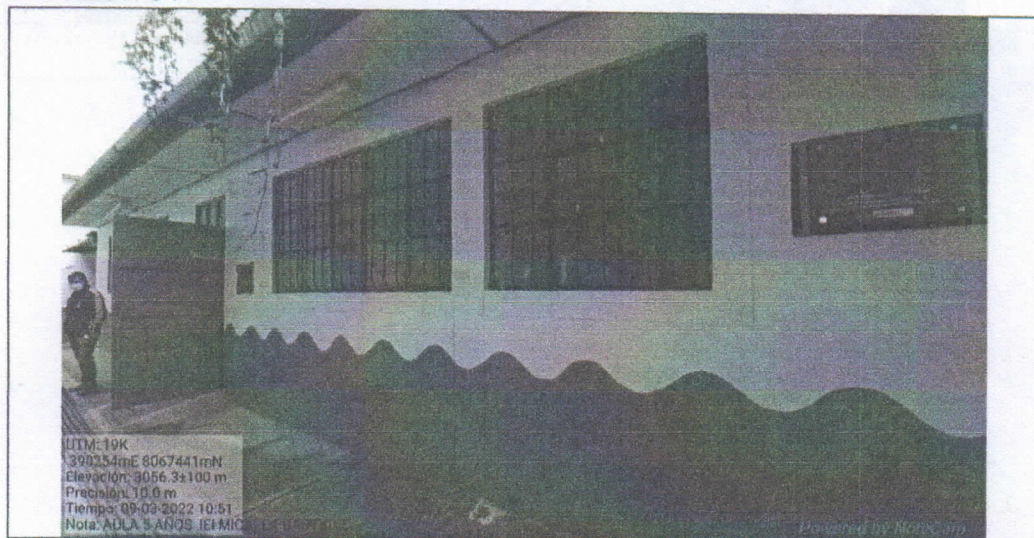
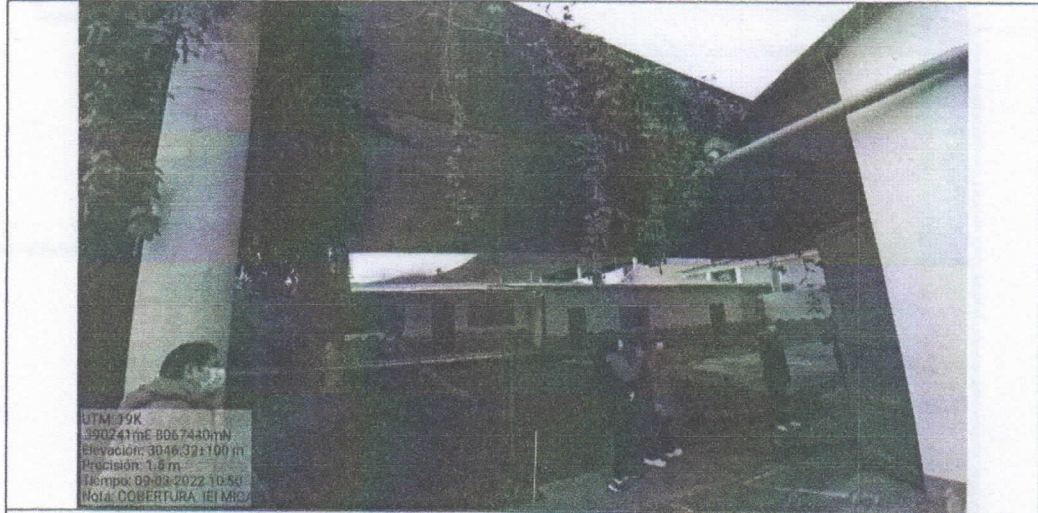



FIG. 15: AULAS DE BLOQUETAS Y COLUMNAS DE CONCRETO CON TECHO DE CALAMINA. ILUMINACIÓN NATURAL INTERIOR DEFICIENTE DEBIDO A VENTANAS REDUCIDAS.

EXTERIORES



UTM: 19K
390241mE 8067440mN
Elevación: 3046.32 ± 100 m
Precisión: 1.0 m
Tiempo: 09-03-2022 10:50
Nota: COBERTURA ICI M20

FIG. 16: JUEGOS RECREATIVOS OXIDADOS Y COBERTURA DE MALLA RASCHELL EN ESTADO REGULAR.

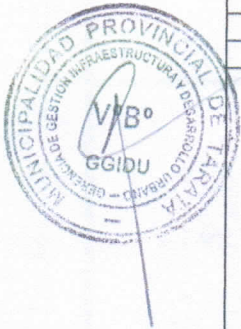

UTM: 19K
390269mE 8067420mN
Elevación: 3051.3 ± 100 m
Precisión: 8.0 m
Tiempo: 09-03-2022 10:59
Nota: VISTA SUPERIOR E.I.I.

Powered by NoteCam

FIG. 16: SE PUEDE APRECIAR EL PATIO CENTRAL-LOSA DEPORTIVA DETERIORADA POR LA FALTA DE PENDIENTE PARA EVACUACION DE AGUA DE LLUVIAS.

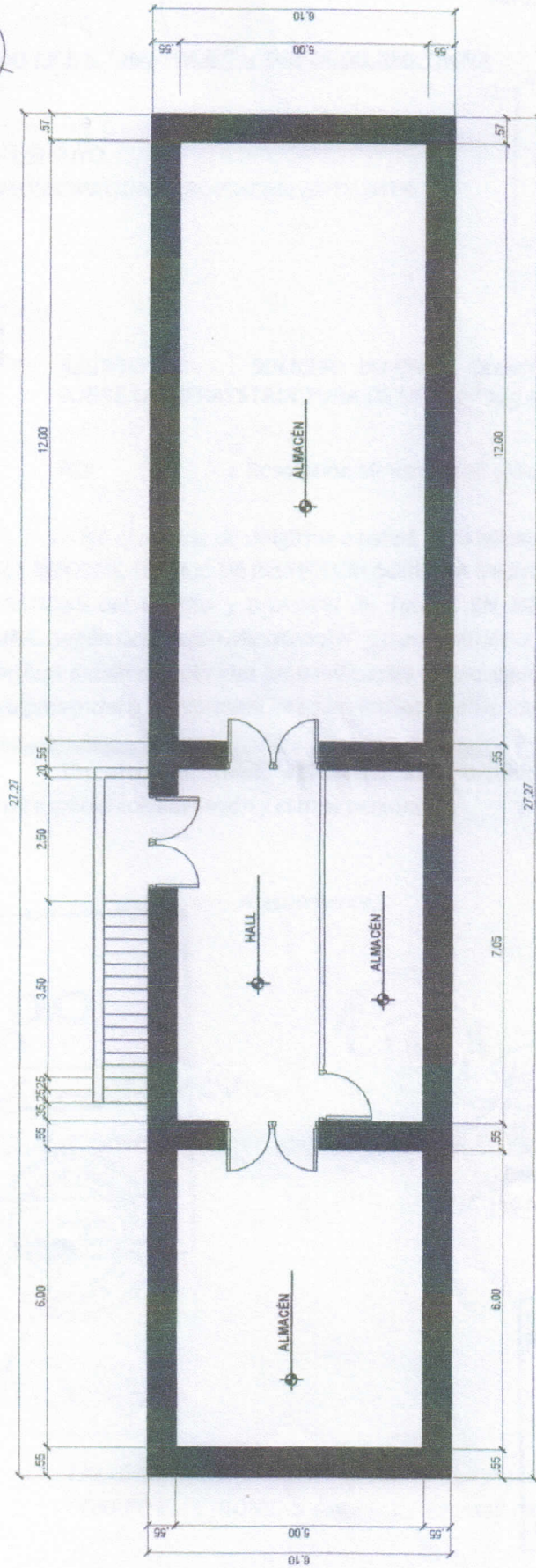
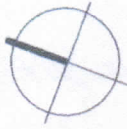

SEGUNDO NIVEL
000000





“Año del Fortalecimiento de la Soberanía Nacional”
“Decenio de la Igualdad de Oportunidades para mujeres y hombres”

Tarata, 02 de marzo del 2022.

OFICIO N° 023-2022-I.E.I. N.° 299- “M.B.” -T-DRET/GOB.REG.TACNA

SEÑOR(A):
PROF. PASCUAL CUSI SUYO
ALCALDE DE LA MUNICIPALIDAD PROVINCIAL DE TARATA

Presente. -

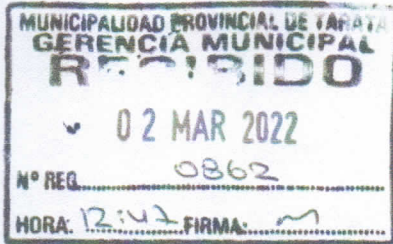

ASUNTO : SOLICITO INFORME TÉCNICO DE LA INSPECCIÓN SOBRE LA INFRAESTRUCTURA DE LA IEI N° 299 MICAELA BASTIDAS.

REF : Resolución Ministerial N° 531-2021-MINEDU

Tengo el agrado de dirigirme a usted, para saludarle muy cordialmente, y la vez SOLICITARLE INFORME TÉCNICO DE INSPECCIÓN SOBRE LA INFRAESTRUCTURA de la IEI N° 299 MICAELA BASTIDAS del distrito y provincia de Tarata, **EN ATENCIÓN A OFICINA DE INFRAESTRUCTURA.** Según Resolución Ministerial N° 531-2021-MINEDU Todas las instituciones o programas educativos deben cumplir con las condiciones de bioseguridad para el retorno del servicio educativo presencial o semipresencial en las fechas establecidas en el punto 6.1.

Sin otro particular, aprovecho la oportunidad para reiterarle los sentimientos de mi especial consideración y estima personal.

Atentamente,

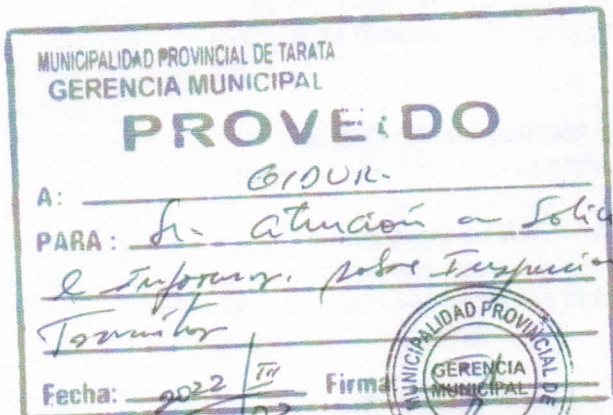

DVPY/D.IE.I. M.B.
Cc.ARCHIV.



PROF. DAYSIYU PANTI YUPANQUI
DIRECTORA(E)
IEI N° 299 MICAELA BASTIDAS

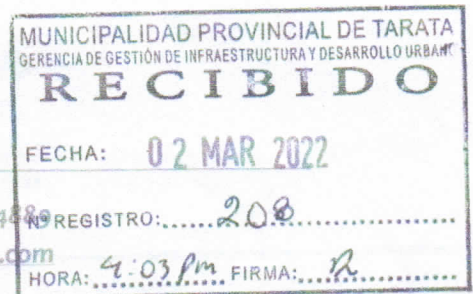

CALLE GRAU S/N TARATA - Celular N° 990384880
CORREO ELECTRÓNICO: daysiyu.py1@gmail.com