

ZONA DE RECREACION PUBLICA

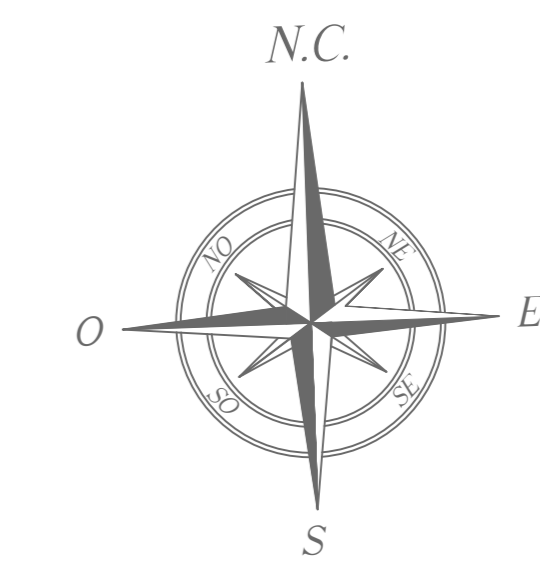

CALLE JOSE OLAYA

CALLE CESAR VALLEJO

CALLE MIGUEL GRAU

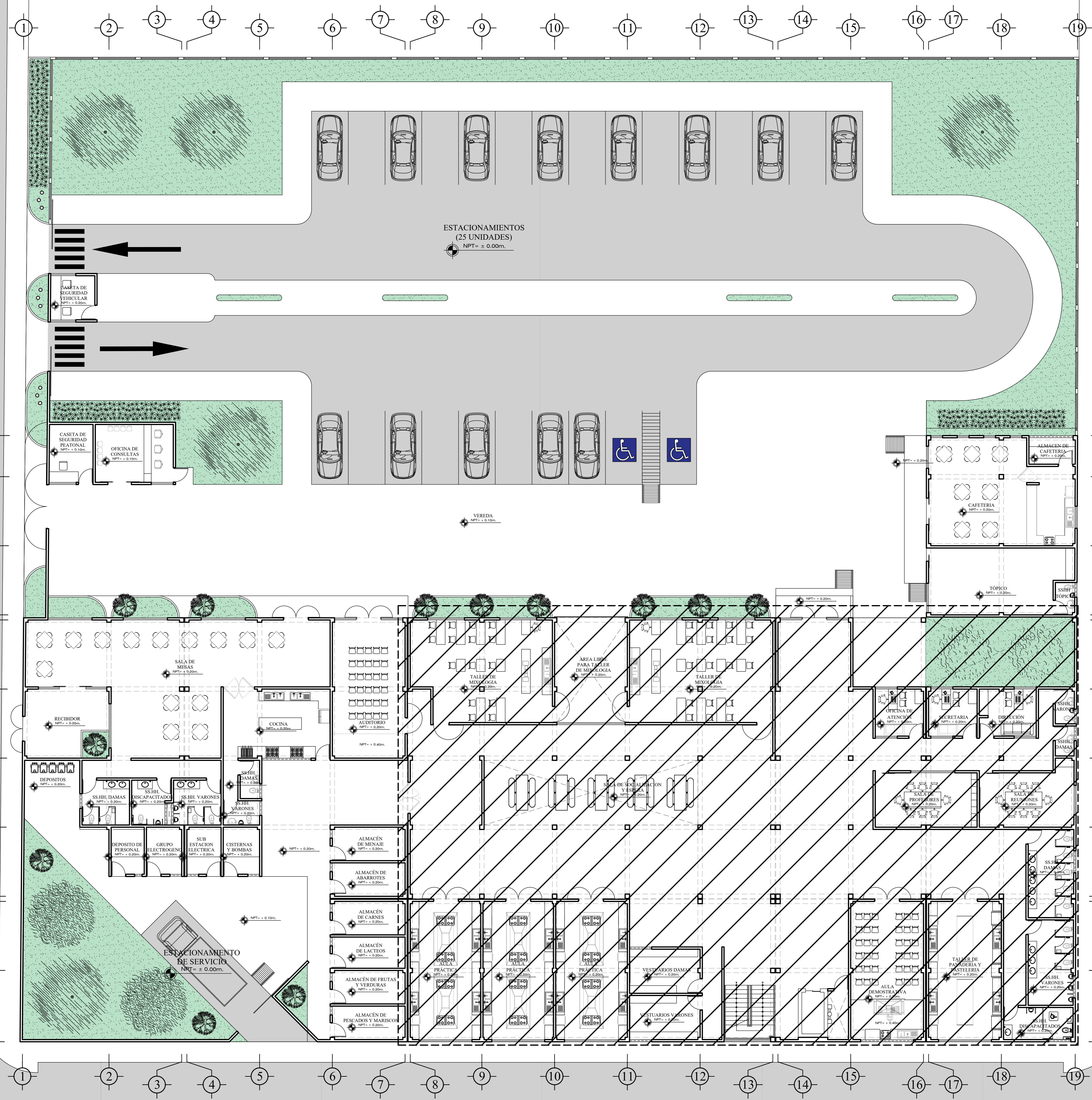

ESTACIONAMIENTOS
(25 UNIDADES)
NPT = ± 0.00m.

VEREDA
NPT = ± 0.00m.

ESTACIONAMIENTO
DE SERVICIO
NPT = ± 0.00m.

SECTOR 1 PLANIMETRIA

ESC: 1/100



UNIVERSIDAD PRIVADA DE TACNA FACULTAD DE ARQUITECTURA Y URBANISMO	
PROYECTO: PROYECTO ARQUITECTONICO "DISEÑO DE UNA ESCUELA GASTRONOMICA PARA POTENCIALIZAR LAS CAPACIDADES CULINARIAS EN LA CIUDAD DE TACNA - 2022"	
TESIS PREGRADO	
PLANO: PROYECTO - PLANIMETRIA CON SECTOR	
ASESOR: MAG. NORMA CANDELARIA ALBARRACIN REYES	TESISTA: BACH. MARCOLO RODRIGO VICARRA MEDINA
ESCALA: 1:100	FECHA: OCTUBRE 2022
Nº DE LAMINA: A-10	

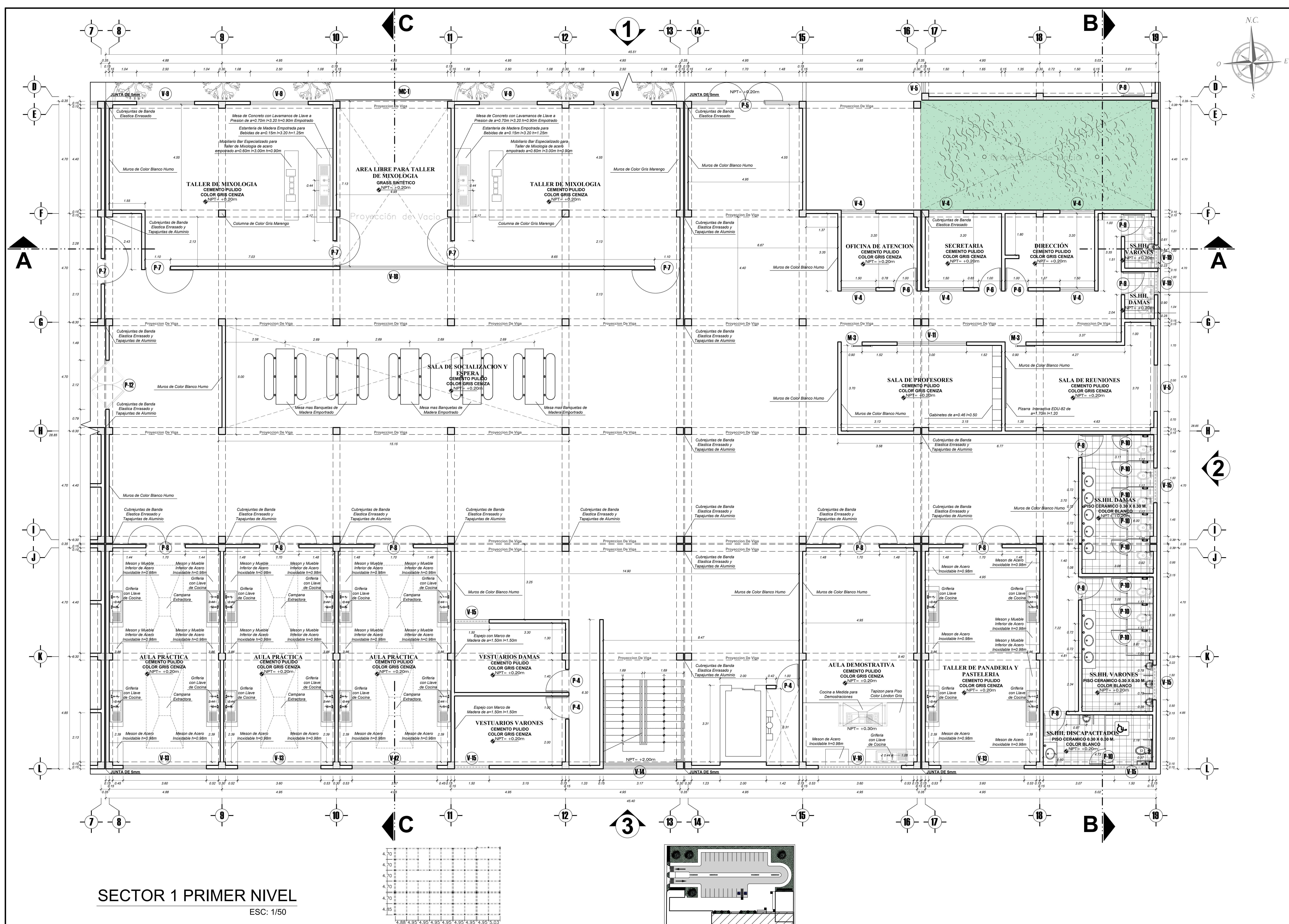

SECTOR 1 PRIMER NIVEL
 ESC: 1/50

ESTRUCTURACION
 ESC: 1/50

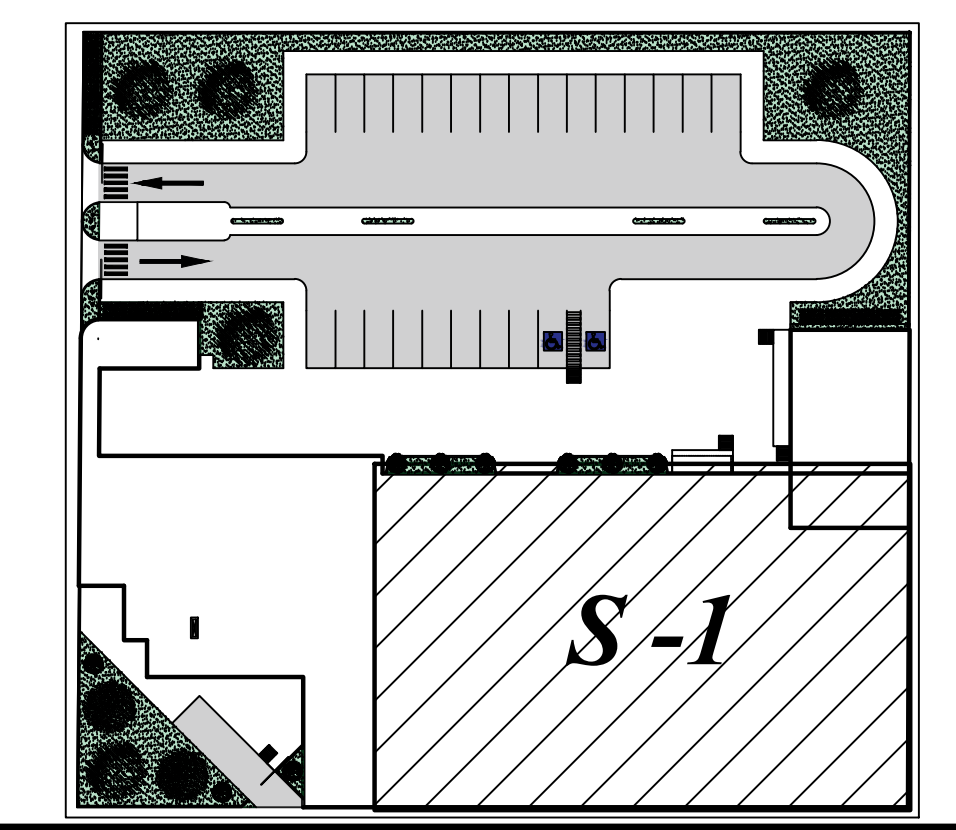

PLANO CLAVE
 SIN ESCALA

NRO.	CANT.	ANCHO	ALTURA	ALFEIZER	OBSERVACIONES
P-1	3	3.35m.	2.50m.	-	Puerta de Madera y Borde de Acero Corredor de Estacionamiento
P-2	1	3.00m.	2.50m.	-	Puerta de Aluminio 2 Hojas y Abertura de 180°
P-3	1	1.70m.	2.50m.	-	Puerta de Aluminio 2 Hojas y Abertura de 180°
P-4	17	1.00m.	2.40m.	-	Puerta de Madera 1 Hoja y Abertura de 90°
P-5	3	1.70m.	2.50m.	-	Puerta de Vidrio Templado con Marco de Acero 2 Hojas Abertura de 180° y 2 Hojas Ventanas Fijas de 1.48m x 2.50m
P-6	4	1.00m.	2.40m.	-	Puerta de Madera 1 Hoja y Abertura 90° con 1 Panel Vidriado
P-7	12	1.10m.	2.50m.	-	Puerta de Madera 1 Hoja y Abertura 180° con 3 Paneles Vidriados
P-8	10	1.70m.	2.50m.	-	Puerta de Madera 2 Hojas y Abertura 180° con 4 Paneles Vidriados
P-9	14	1.00m.	2.40m.	-	Puerta de Madera 1 Hoja y Abertura 90° con Zócalo de Acero Inoxidable y Vinilo Decorativo (Persona Cortado Silueta)
P-10	21	0.75m.	2.25m.	-	Puerta de Batena de Baños 1 Hoja y Abertura 90°
P-11	1	1.10m.	2.40m.	-	Puerta Valven de Madera 1 Hoja y Abertura 180° con 2 Paneles Vidriados
P-12	2	2.10m.	2.40m.	-	Puerta Valven de Madera 2 Hojas y Abertura 180° con 2 Paneles Vidriados
P-13	1	1.70m.	2.50m.	-	Puerta de Vidrio Templado con Marco de Acero 2 Hojas Abertura 90°
M-1	1	1.60m.	2.40m.	-	Mampara de Vidrio Templado con Marco de Acero 2 Hojas Abertura 90°
M-2	2	1.80m.	2.40m.	-	Mampara de Vidrio Templado con Marco de Acero 2 Hojas Abertura 90°
M-3	3	0.90m.	2.40m.	-	Mampara de Vidrio Templado con Marco de Aluminio Corrediza

NRO.	CANT.	ANCHO	ALTURA	ALFEIZER	OBSERVACIONES
V-1	2	1.70m.	2.17m.	0.80m.	Ventana Tipo Sistema de 6mm con Marco de Aluminio
V-2	1	1.85m.	2.17m.	0.80m.	Ventana Tipo Sistema de 6mm con Marco de Aluminio
V-3	2	1.50m.	1.77m.	1.20m.	Ventana Tipo Sistema de 6mm con Marco de Aluminio
V-4	7	1.50m.	1.97m.	1.00m.	Ventana Tipo Sistema de 6mm con Marco de Aluminio
V-5	2	2.00m.	1.97m.	1.00m.	Ventana Tipo Sistema de 6mm con Marco de Aluminio
V-6	2	0.80m.	1.70m.	0.40m.	Ventana Tipo Fija de 6mm con Marco de Aluminio
V-7	2	0.80m.	1.70m.	1.00m.	Ventana Tipo Fija de 6mm con Marco de Aluminio
V-8	1	3.00m.	0.55m.	2.42m.	Ventana Tipo Sistema de 6mm con Marco de Aluminio
V-9	9	2.50m.	1.97m.	1.00m.	Ventana Tipo Sistema de 6mm con Marco de Aluminio
V-10	4	3.00m.	2.07m.	0.90m.	Ventana Tipo Sistema de 6mm con Marco de Aluminio
V-11	3	3.00m.	1.97m.	1.00m.	Ventana Tipo Sistema de 6mm con Marco de Aluminio
V-12	2	3.68m.	1.97m.	1.00m.	Ventana Tipo Sistema de 6mm con Marco de Aluminio
V-13	6	3.60m.	1.97m.	1.00m.	Ventana Tipo Sistema de 6mm con Marco de Aluminio
V-14	1	3.17m.	1.97m.	1.00m.	Ventana Tipo Fija de 6mm con Marco de Aluminio
V-15	10	1.50m.	0.55m.	2.42m.	Ventana Tipo Sistema de 6mm con Marco de Aluminio
V-16	1	3.60m.	0.55m.	2.42m.	Ventana Tipo Sistema de 6mm con Marco de Aluminio
V-17	1	3.35m.	0.55m.	2.42m.	Ventana Tipo Sistema de 6mm con Marco de Aluminio
V-18	2	4.65m.	1.97m.	1.00m.	Ventana Tipo Sistema de 6mm con Marco de Aluminio
V-19	6	1.00m.	0.55m.	2.42m.	Ventana Tipo Sistema de 6mm con Marco de Aluminio
V-20	6	0.60m.	0.55m.	2.42m.	Ventana Tipo Sistema de 6mm con Marco de Aluminio
V-21	3	0.80m.	0.55m.	2.42m.	Ventana Tipo Sistema de 6mm con Marco de Aluminio
V-22	1	0.50m.	0.55m.	2.42m.	Ventana Tipo Sistema de 6mm con Marco de Aluminio
V-23	2	3.17m.	2.77m.	-	Ventana Tipo Sistema de 6mm con Marco de Aluminio
V-24	1	1.33m.	1.97m.	1.00m.	Ventana Tipo Sistema de 6mm con Marco de Aluminio
V-25	1	3.75m.	1.97m.	1.00m.	Ventana Tipo Sistema de 6mm con Marco de Aluminio
V-26	1	4.40m.	1.97m.	1.00m.	Ventana Tipo Sistema de 6mm con Marco de Aluminio
V-27	4	3.00m.	1.77m.	1.20m.	Ventana Tipo Sistema de 6mm con Marco de Aluminio
V-28	1	1.90m.	1.97m.	1.00m.	Ventana Tipo Sistema de 6mm con Marco de Aluminio
V-29	2	1.80m.	1.97m.	1.00m.	Ventana Tipo Sistema de 6mm con Marco de Aluminio
MC-1	1	1.70m.	2.50m.	-	Muro Cortina Tipo Fija de 6mm con Marco de Aluminio y Sistema Spider

NIVELES	AMBIENTES	PRIMER NIVEL	SEGUNDO NIVEL	TERCER NIVEL	
NIVELES	ACABADOS				
	AMBIENTES				
	PRIMER NIVEL	SALA DE SOCIALIZACION Y ESPERA	●	●	●
		OFICINA DE ATENCION	●	●	●
		SECRETARIA	●	●	●
		DIRECCION	●	●	●
		SALA DE PROFESORES	●	●	●
		SALA DE REUNIONES	●	●	●
		TALLER DE MIXOLOGIA	●	●	●
		AREA LIBRE PARA TALLER DE MIXOLOGIA	●	●	●
		AULA PRACTICA	●	●	●
		AULA DEMOSTRATIVA	●	●	●
		TALLER DE PANADERIA Y PASTERERIA	●	●	●
VESTUARIOS DAMAS		●	●	●	
VESTUARIOS VARONES		●	●	●	
SEGUNDO NIVEL	SSH.H. DAMAS	●	●	●	
	SSH.H. VARONES	●	●	●	
	SSH.H. DISCAPACITADOS	●	●	●	
	AULA PRACTICA	●	●	●	
	TALLER DE PANADERIA Y PASTERERIA	●	●	●	
	AULA TEORICA	●	●	●	
	BIBLIOTECA	●	●	●	
	AULA INFORMATICA	●	●	●	
	SSH.H. DAMAS	●	●	●	
	SSH.H. VARONES	●	●	●	
	SSH.H. DISCAPACITADOS	●	●	●	
	LABORATORIO DE BROMATOLOGIA	●	●	●	
	BIOHUERTO	●	●	●	
TERCER NIVEL	LABORATORIO DE BROMATOLOGIA	●	●	●	
	PANELES SOLARES	●	●	●	

UNIVERSIDAD PRIVADA DE TACNA
 FACULTAD DE ARQUITECTURA Y URBANISMO

PROYECTO: PROYECTO ARQUITECTONICO USANDO EN UNA ESCUELA GASTRONOMICA PARA POTENCIALIZAR LAS CAPACIDADES CULIARIAS EN LA CIUDAD DE TACNA, 2022

TESIS PREGRADO

PROYECTO - SECTOR 1 PRIMER NIVEL

ALUMBRADO RESER

ESCALA: 1/50

FECHA: OCTUBRE 2022

BACH. MAYCOL RODRIGO VIZCARRA MEDINA

INFORMANTE

A-11

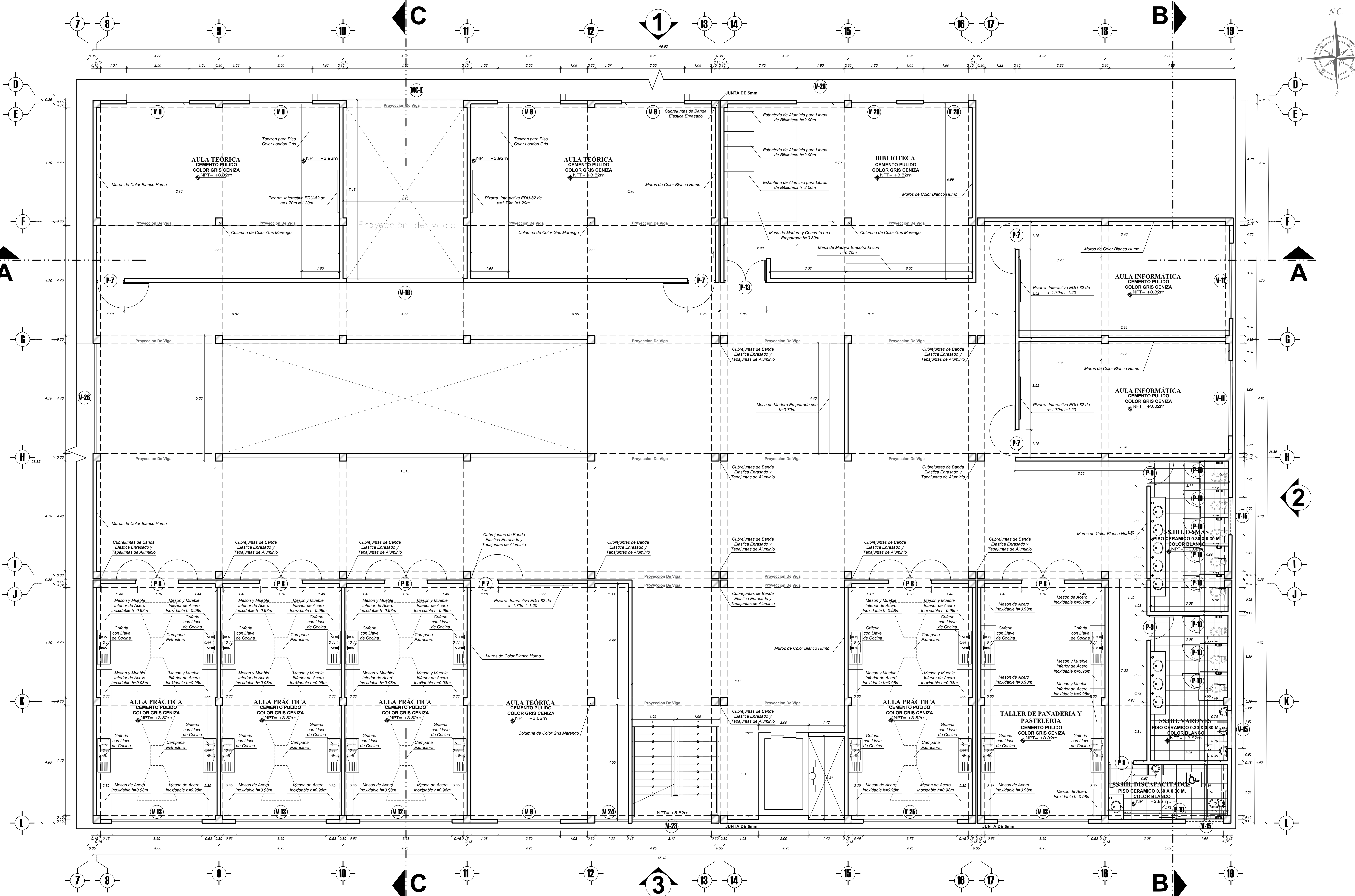

CUADRO DE VANOS (PUERTAS)

NRO.	CANT.	ANCHO	ALTURA	ALFEIZER	OBSERVACIONES
P-1	3	3.35m.	2.50m.	-	Puerta de Madera y Borde de Acero Corrosivo Estacionamiento
P-2	1	3.00m.	2.50m.	-	Puerta de Aluminio 2 Hojas y Abertura de 180°
P-3	1	1.70m.	2.50m.	-	Puerta de Aluminio 2 Hojas y Abertura de 180°
P-4	17	1.00m.	2.40m.	-	Puerta de Madera 1 Hoja y Abertura de 90°
P-5	3	1.70m.	2.50m.	-	Puerta de Vidrio Templado con Marco de Acero 2 Hojas Abertura 180° junto a dos Ventanas Fijas de $a=1.48m$ $h=2.55m$
P-6	4	1.00m.	2.40m.	-	Puerta de Madera 1 Hoja y Abertura 90° con 1 Panel Vidriado
P-7	12	1.10m.	2.50m.	-	Puerta de Madera 1 Hoja y Abertura 180° con 3 Paneles Vidriados
P-8	10	1.70m.	2.50m.	-	Puerta de Madera 2 Hojas y Abertura 180° con 4 Paneles Vidriados
P-9	14	1.00m.	2.40m.	-	Puerta de Madera 1 Hoja y Abertura 90° con Zocalo de Acero Inoxidable y Vinilo Decorativo (Persona Cortado Silueta)
P-10	21	0.75m.	2.25m.	-	Puerta de Batena de Baños 1 Hoja y Abertura 90°
P-11	1	1.10m.	2.40m.	-	Puerta Vidriada de Madera 1 Hoja y Abertura 180° con 2 Paneles Vidriados
P-12	2	2.10m.	2.40m.	-	Puerta Vidriada de Madera 2 Hojas y Abertura 180° con 2 Paneles Vidriados
P-13	1	1.70m.	2.50m.	-	Puerta de Vidrio Templado con Marco de Acero 2 Hojas Abertura 90°
M-1	1	1.60m.	2.40m.	-	Mampara de Vidrio Templado con Marco de Aluminio Corrosivo
M-2	2	1.80m.	2.40m.	-	Mampara de Vidrio Templado con Marco de Aluminio Corrosivo
M-3	3	0.90m.	2.40m.	-	Mampara de Vidrio Templado con Marco de Aluminio Corrosivo

CUADRO DE VANOS (VENTANAS)

NRO.	CANT.	ANCHO	ALTURA	ALFEIZER	OBSERVACIONES
V-1	2	1.70m.	2.17m.	0.80m.	Ventana Tipo Sistema de 6mm con Marco de Aluminio
V-2	1	1.85m.	2.17m.	0.80m.	Ventana Tipo Sistema de 6mm con Marco de Aluminio
V-3	2	1.50m.	1.77m.	1.20m.	Ventana Tipo Sistema de 6mm con Marco de Aluminio
V-4	7	1.50m.	1.97m.	1.00m.	Ventana Tipo Sistema de 6mm con Marco de Aluminio
V-5	2	2.00m.	1.97m.	1.00m.	Ventana Tipo Sistema de 6mm con Marco de Aluminio
V-6	2	0.80m.	1.70m.	0.40m.	Ventana Tipo Fija de 6mm con Marco de Aluminio
V-7	2	0.80m.	1.70m.	1.00m.	Ventana Tipo Sistema de 6mm con Marco de Aluminio
V-8	1	3.00m.	0.55m.	2.42m.	Ventana Tipo Sistema de 6mm con Marco de Aluminio
V-9	9	2.50m.	1.97m.	1.00m.	Ventana Tipo Sistema de 6mm con Marco de Aluminio
V-10	4	3.00m.	2.07m.	0.90m.	Ventana Tipo Sistema de 6mm con Marco de Aluminio
V-11	3	3.00m.	1.97m.	1.00m.	Ventana Tipo Sistema de 6mm con Marco de Aluminio
V-12	2	3.68m.	1.97m.	1.00m.	Ventana Tipo Sistema de 6mm con Marco de Aluminio
V-13	6	3.60m.	1.97m.	1.00m.	Ventana Tipo Sistema de 6mm con Marco de Aluminio
V-14	1	3.17m.	1.97m.	1.00m.	Ventana Tipo Fija de 6mm con Marco de Aluminio
V-15	10	1.50m.	0.55m.	2.42m.	Ventana Tipo Sistema de 6mm con Marco de Aluminio
V-16	1	3.60m.	0.55m.	2.42m.	Ventana Tipo Sistema de 6mm con Marco de Aluminio
V-17	1	3.35m.	0.55m.	2.42m.	Ventana Tipo Sistema de 6mm con Marco de Aluminio
V-18	2	4.65m.	1.97m.	1.00m.	Ventana Tipo Sistema de 6mm con Marco de Aluminio
V-19	6	1.00m.	0.55m.	2.42m.	Ventana Tipo Sistema de 6mm con Marco de Aluminio
V-20	6	0.60m.	0.55m.	2.42m.	Ventana Tipo Sistema de 6mm con Marco de Aluminio
V-21	3	0.80m.	0.55m.	2.42m.	Ventana Tipo Sistema de 6mm con Marco de Aluminio
V-22	1	0.50m.	0.55m.	2.42m.	Ventana Tipo Sistema de 6mm con Marco de Aluminio
V-23	2	3.17m.	2.77m.	-	Ventana Tipo Sistema de 6mm con Marco de Aluminio
V-24	1	1.33m.	1.97m.	1.00m.	Ventana Tipo Sistema de 6mm con Marco de Aluminio
V-25	1	3.75m.	1.97m.	1.00m.	Ventana Tipo Sistema de 6mm con Marco de Aluminio
V-26	1	4.40m.	1.97m.	1.00m.	Ventana Tipo Sistema de 6mm con Marco de Aluminio
V-27	4	3.00m.	1.77m.	1.20m.	Ventana Tipo Sistema de 6mm con Marco de Aluminio
V-28	1	1.90m.	1.97m.	1.00m.	Ventana Tipo Sistema de 6mm con Marco de Aluminio
V-29	2	1.80m.	1.97m.	1.00m.	Ventana Tipo Sistema de 6mm con Marco de Aluminio
MC-1	1	1.70m.	2.50m.	-	Muro Cortina Tipo Fija de 6mm con Marco de Aluminio y Sistema Spider

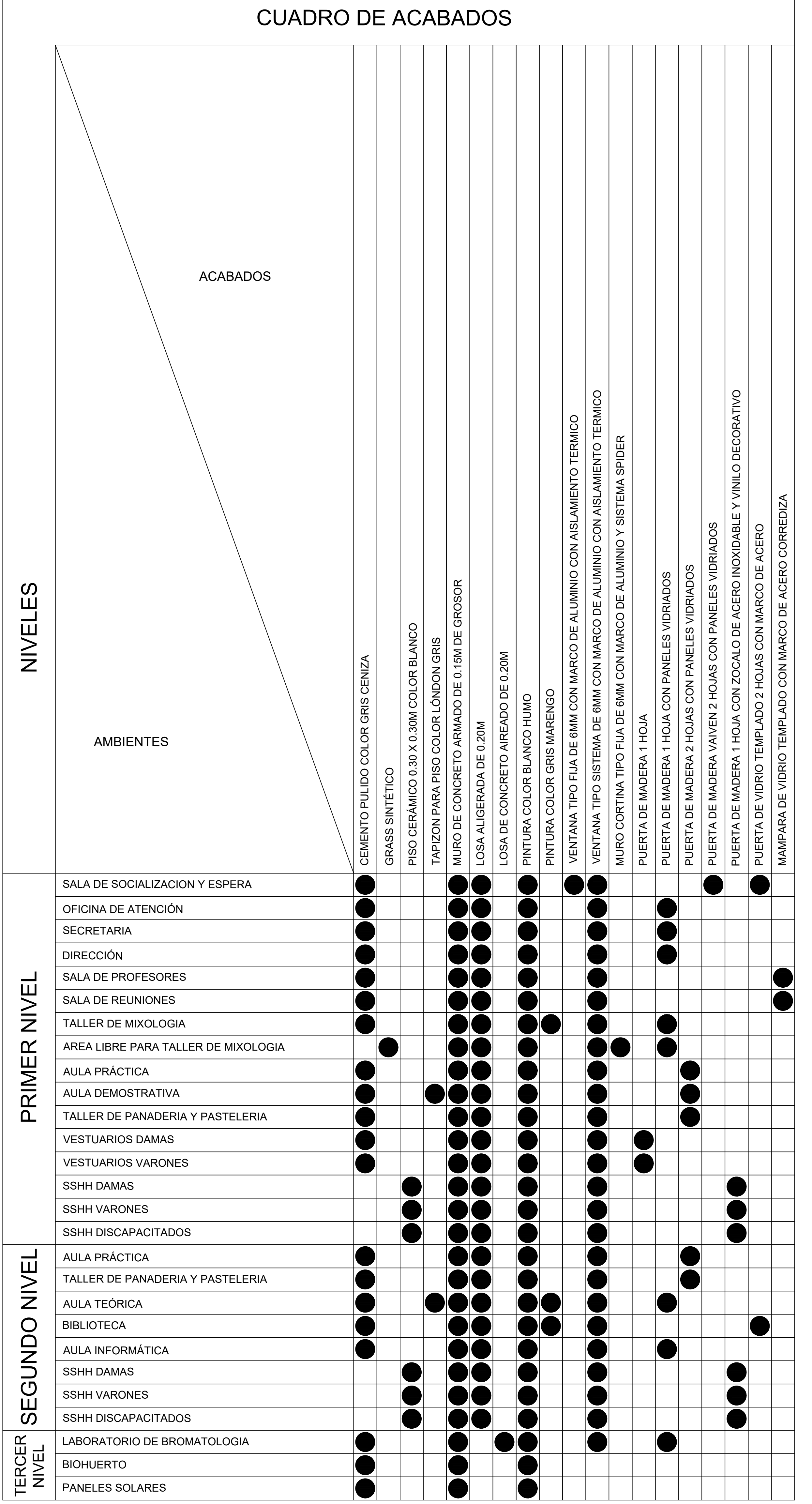

SECTOR 1 SEGUNDO NIVEL
 ESC: 1/50

ESTRUCTURACION
 ESC: 1/50

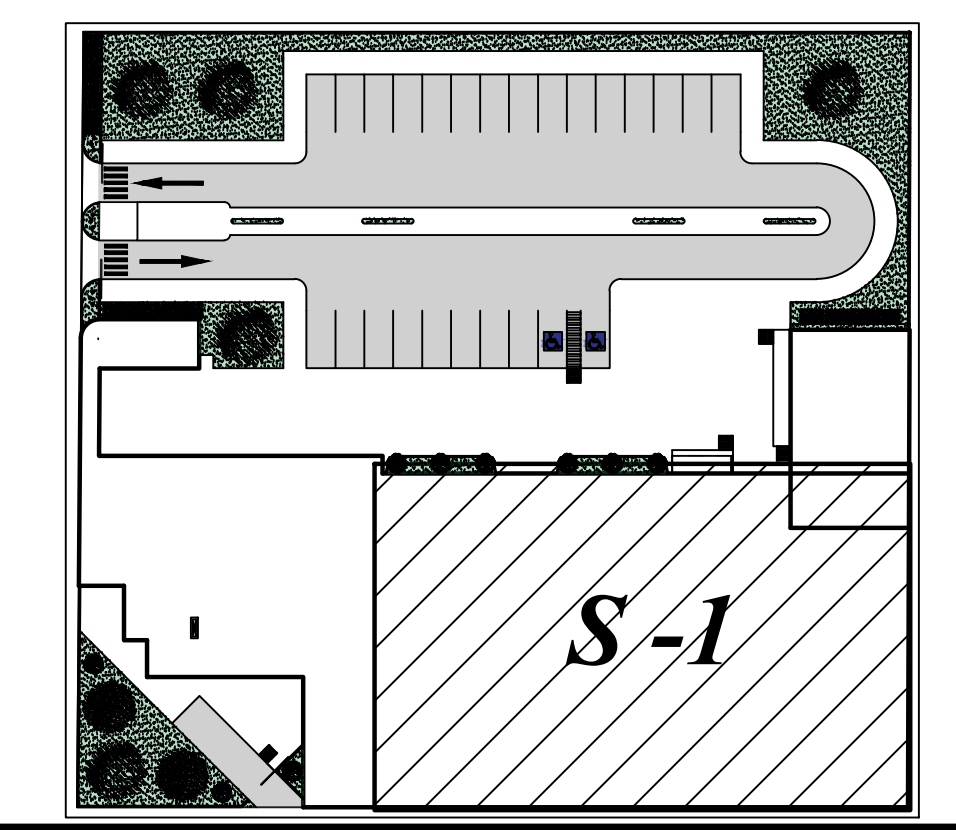

PLANO CLAVE
 SIN ESCALA

UNIVERSIDAD PRIVADA DE TACNA
 FACULTAD DE ARQUITECTURA Y URBANISMO

PROYECTO: PROYECTO ARQUITECTONICO DE UNA ESCUELA GASTRONOMICA PARA POTENCIALIZAR LAS CAPACIDADES CULTURALES EN LA CIUDAD DE TACNA, 2022

TESIS PREGRADO

PROYECTO - SECTOR 1 SEGUNDO NIVEL

ALUMNO: BACH. MAYCOL RODRIGO VIZCARRA MEDINA

ESC: 1/50

FECHA: OCTUBRE 2022

A-12

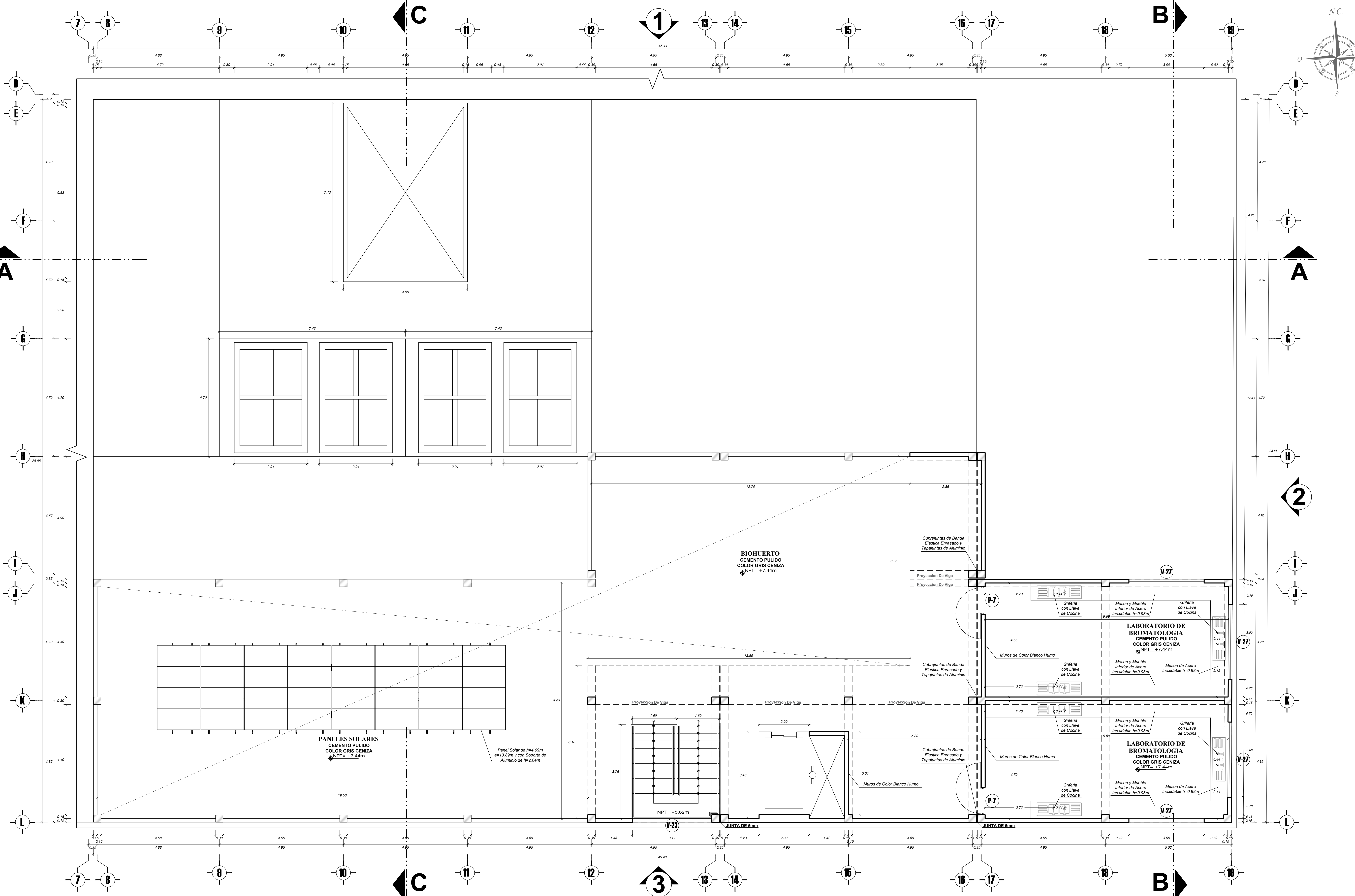

SECTOR 1 TERCER NIVEL
ESC: 1/50

ESTRUCTURACION
ESC: 1/50

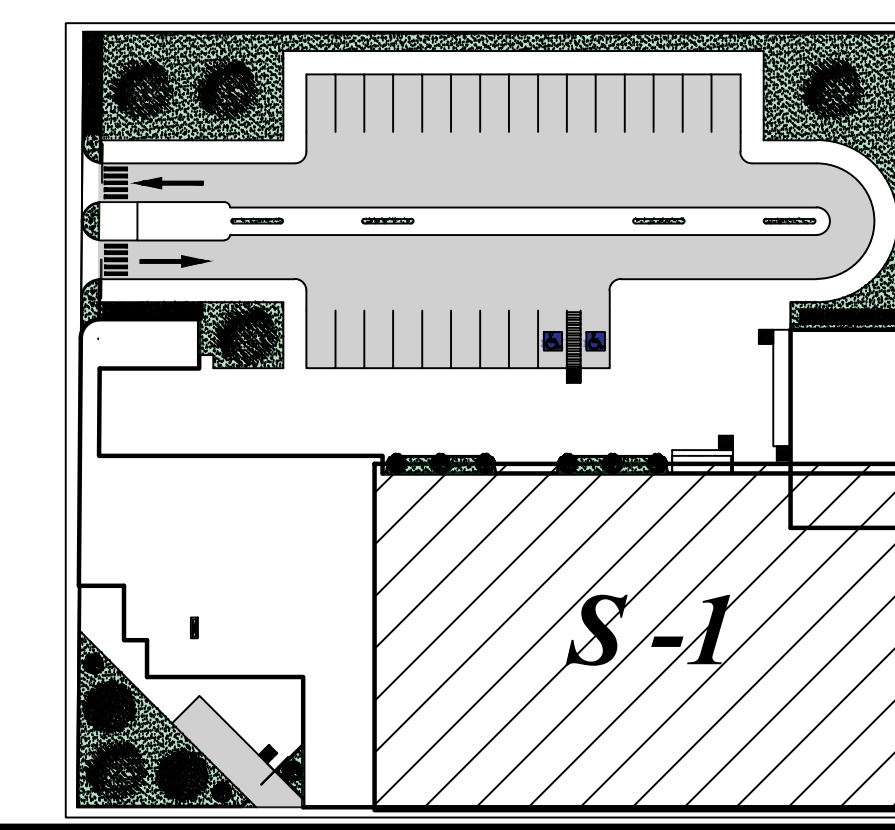

PLANO CLAVE
SIN ESCALA

CUADRO DE VANOS (PUERTAS)					
NRO.	CANT.	ANCHO	ALTURA	ALFEIZER	OBSERVACIONES
P-1	3	3.35m.	2.50m.	-	Puerta de Madera y Borde de Acero Corrosivo de Estacionamiento
P-2	1	3.00m.	2.50m.	-	Puerta de Aluminio 2 Hojas y Abertura de 180°
P-3	1	1.70m.	2.50m.	-	Puerta de Aluminio 2 Hojas y Abertura de 180°
P-4	17	1.00m.	2.40m.	-	Puerta de Madera 1 Hoja y Abertura de 90°
P-5	3	1.70m.	2.50m.	-	Puerta de Vidrio Templado con Marco de Acero 2 Hojas Abertura 180° junto a dos Ventanas Fijas de an=1.48m h=2.50m
P-6	4	1.00m.	2.40m.	-	Puerta de Madera 1 Hoja y Abertura 90° con 1 Panel Vidriado
P-7	12	1.10m.	2.50m.	-	Puerta de Madera 1 Hoja y Abertura 180° con 3 Paneles Vidriados
P-8	10	1.70m.	2.50m.	-	Puerta de Madera 2 Hojas y Abertura 180° con 8 Paneles Vidriados
P-9	14	1.00m.	2.40m.	-	Puerta de Madera 1 Hoja y Abertura 90° con Zócalo de Acero Inoxidable y Vinilo Decorativo (Persona Cortado Silueta)
P-10	21	0.75m.	2.25m.	-	Puerta de Baños de Baños 1 Hoja y Abertura 90°
P-11	1	1.10m.	2.40m.	-	Puerta Vidriado de Madera 1 Hoja y Abertura 180° con 2 Paneles Vidriados
P-12	2	2.10m.	2.40m.	-	Puerta Vidriado de Madera 2 Hojas y Abertura 180° con 2 Paneles Vidriados
P-13	1	1.70m.	2.50m.	-	Puerta de Vidrio Templado con Marco de Acero 2 Hojas Abertura 90°
M-1	1	1.60m.	2.40m.	-	Mampara de Vidrio Templado con Marco de Acero 2 Hojas Abertura 90°
M-2	2	1.80m.	2.40m.	-	Mampara de Vidrio Templado con Marco de Acero 2 Hojas Abertura 90°
M-3	3	0.90m.	2.40m.	-	Mampara de Vidrio Templado con Marco de Aluminio Corrosiva

CUADRO DE VANOS (VENTANAS)					
NRO.	CANT.	ANCHO	ALTURA	ALFEIZER	OBSERVACIONES
V-1	2	1.70m.	2.17m.	0.80m.	Ventana Tipo Sistema de 6mm con Marco de Aluminio
V-2	1	1.85m.	2.17m.	0.80m.	Ventana Tipo Sistema de 6mm con Marco de Aluminio
V-3	2	1.50m.	1.77m.	1.20m.	Ventana Tipo Sistema de 6mm con Marco de Aluminio
V-4	7	1.50m.	1.97m.	1.00m.	Ventana Tipo Sistema de 6mm con Marco de Aluminio
V-5	2	2.00m.	1.97m.	1.00m.	Ventana Tipo Sistema de 6mm con Marco de Aluminio
V-6	2	0.80m.	1.70m.	0.40m.	Ventana Tipo Fija de 6mm con Marco de Aluminio
V-7	2	0.80m.	1.70m.	1.00m.	Ventana Tipo Fija de 6mm con Marco de Aluminio
V-8	1	3.00m.	0.55m.	2.42m.	Ventana Tipo Sistema de 6mm con Marco de Aluminio
V-9	9	2.50m.	1.97m.	1.00m.	Ventana Tipo Sistema de 6mm con Marco de Aluminio
V-10	4	3.00m.	2.07m.	0.90m.	Ventana Tipo Sistema de 6mm con Marco de Aluminio
V-11	3	3.00m.	1.97m.	1.00m.	Ventana Tipo Sistema de 6mm con Marco de Aluminio
V-12	2	3.68m.	1.97m.	1.00m.	Ventana Tipo Sistema de 6mm con Marco de Aluminio
V-13	6	3.60m.	1.97m.	1.00m.	Ventana Tipo Sistema de 6mm con Marco de Aluminio
V-14	1	3.17m.	1.97m.	1.00m.	Ventana Tipo Fija de 6mm con Marco de Aluminio
V-15	10	1.50m.	0.55m.	2.42m.	Ventana Tipo Sistema de 6mm con Marco de Aluminio
V-16	1	3.60m.	0.55m.	2.42m.	Ventana Tipo Sistema de 6mm con Marco de Aluminio
V-17	1	3.35m.	0.55m.	2.42m.	Ventana Tipo Sistema de 6mm con Marco de Aluminio
V-18	2	4.65m.	1.97m.	1.00m.	Ventana Tipo Sistema de 6mm con Marco de Aluminio
V-19	6	1.00m.	0.55m.	2.42m.	Ventana Tipo Sistema de 6mm con Marco de Aluminio
V-20	6	0.60m.	0.55m.	2.42m.	Ventana Tipo Sistema de 6mm con Marco de Aluminio
V-21	3	0.80m.	0.55m.	2.42m.	Ventana Tipo Sistema de 6mm con Marco de Aluminio
V-22	1	0.50m.	0.55m.	2.42m.	Ventana Tipo Sistema de 6mm con Marco de Aluminio
V-23	2	3.17m.	2.77m.	-	Ventana Tipo Sistema de 6mm con Marco de Aluminio
V-24	1	1.33m.	1.97m.	1.00m.	Ventana Tipo Sistema de 6mm con Marco de Aluminio
V-25	1	3.75m.	1.97m.	1.00m.	Ventana Tipo Sistema de 6mm con Marco de Aluminio
V-26	1	4.40m.	1.97m.	1.00m.	Ventana Tipo Sistema de 6mm con Marco de Aluminio
V-27	4	3.00m.	1.77m.	1.20m.	Ventana Tipo Sistema de 6mm con Marco de Aluminio
V-28	1	1.90m.	1.97m.	1.00m.	Ventana Tipo Sistema de 6mm con Marco de Aluminio
V-29	2	1.80m.	1.97m.	1.00m.	Ventana Tipo Sistema de 6mm con Marco de Aluminio
MC-1	1	1.70m.	2.50m.	-	Muro Cortina Tipo Fija de 6mm con Marco de Aluminio y Sistema Spider

CUADRO DE ACABADOS											
NIVELES	ACABADOS										
NIVELES	ACABADOS										
	AMBIENTES										
PRIMER NIVEL	SALA DE SOCIALIZACION Y ESPERA	●	●	●	●	●	●	●	●	●	●
	OFICINA DE ATENCIÓN	●	●	●	●	●	●	●	●	●	●
	SECRETARIA	●	●	●	●	●	●	●	●	●	●
	DIRECCIÓN	●	●	●	●	●	●	●	●	●	●
	SALA DE PROFESORES	●	●	●	●	●	●	●	●	●	●
	SALA DE REUNIONES	●	●	●	●	●	●	●	●	●	●
	TALLER DE MIXOLOGIA	●	●	●	●	●	●	●	●	●	●
	AREA LIBRE PARA TALLER DE MIXOLOGIA	●	●	●	●	●	●	●	●	●	●
	AULA PRÁCTICA	●	●	●	●	●	●	●	●	●	●
	AULA DEMOSTRATIVA	●	●	●	●	●	●	●	●	●	●
SEGUNDO NIVEL	TALLER DE PANADERIA Y PASTERERIA	●	●	●	●	●	●	●	●	●	●
	BIBLIOTECA	●	●	●	●	●	●	●	●	●	●
	AULA INFORMATICA	●	●	●	●	●	●	●	●	●	●
	SSH DAMAS	●	●	●	●	●	●	●	●	●	●
	SSH VARONES	●	●	●	●	●	●	●	●	●	●
	SSH DISCAPACITADOS	●	●	●	●	●	●	●	●	●	●
	AULA PRÁCTICA	●	●	●	●	●	●	●	●	●	●
	TALLER DE PANADERIA Y PASTERERIA	●	●	●	●	●	●	●	●	●	●
	AULA TEÓRICA	●	●	●	●	●	●	●	●	●	●
	AULA INFORMATICA	●	●	●	●	●	●	●	●	●	●
TERCER NIVEL	LABORATORIO DE BROMATOLOGIA	●	●	●	●	●	●	●	●	●	●
	BIOHUERTO	●	●	●	●	●	●	●	●	●	●
	PANELES SOLARES	●	●	●	●	●	●	●	●	●	●

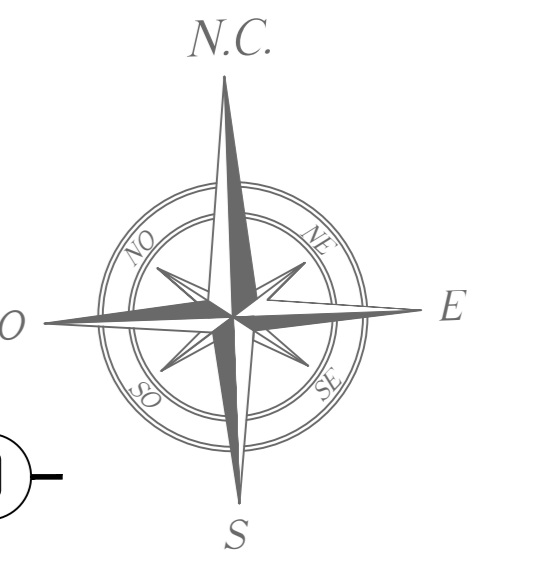
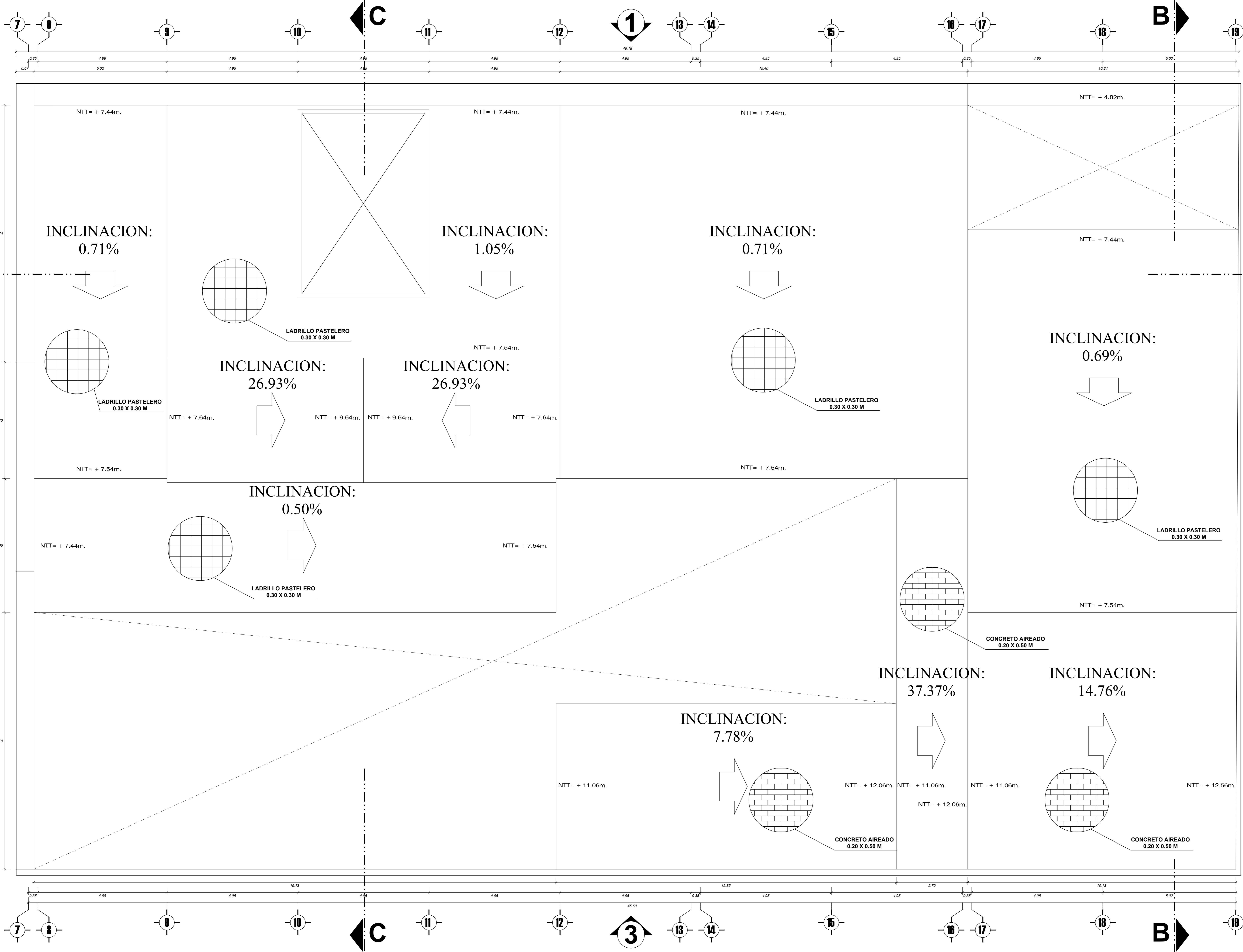

SECTOR 1 PLANO DE TECHOS
ESC: 1/50

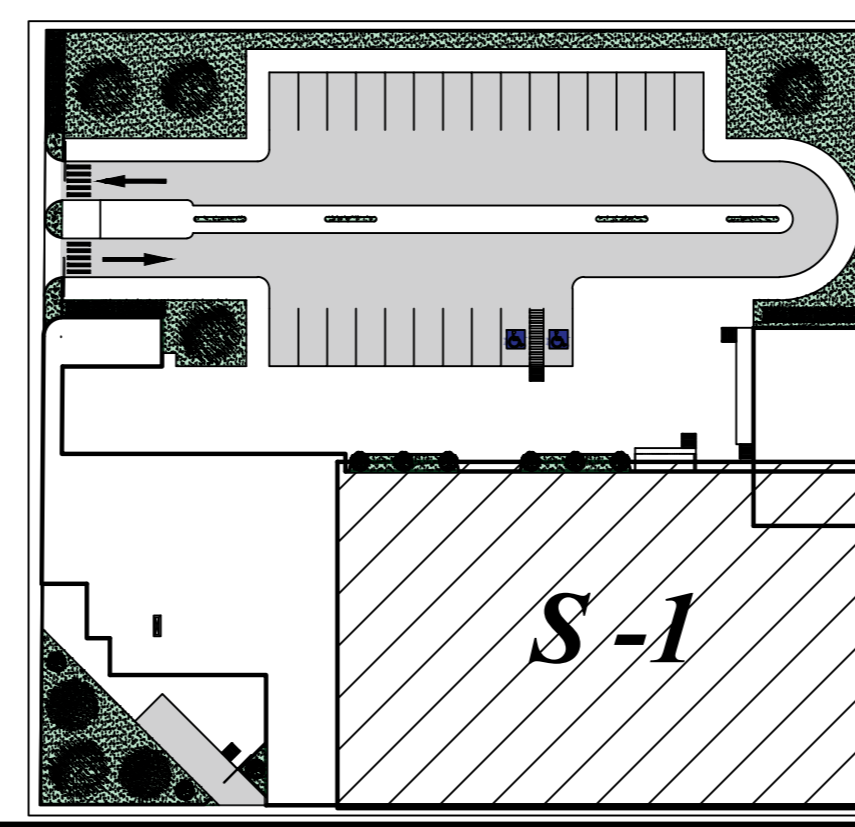

PLANO CLAVE
SIN ESCALA



UNIVERSIDAD PRIVADA DE TACNA FACULTAD DE ARQUITECTURA Y URBANISMO	
PROYECTO: PROYECTO ARQUITECTÓNICO "DISEÑO DE UNA ESCUELA GASTRONÓMICA PARA POTENCIALIZAR LAS CAPACIDADES CULINARIAS EN LA CIUDAD DE TACNA - 2022"	
TESIS PREGRADO	
PLANO: PROYECTO - SECTOR 1 PLANO DE TECHOS	
ASESOR: MAG. NORMA CANDELARIA ALBARRACIN REYES	TESISTA: BACH. MARCOLO RODRIGO VICARRA MEDINA
ESCALA: 1:50	FECHA: OCTUBRE 2022
N° DE LÁMINA: A-14	

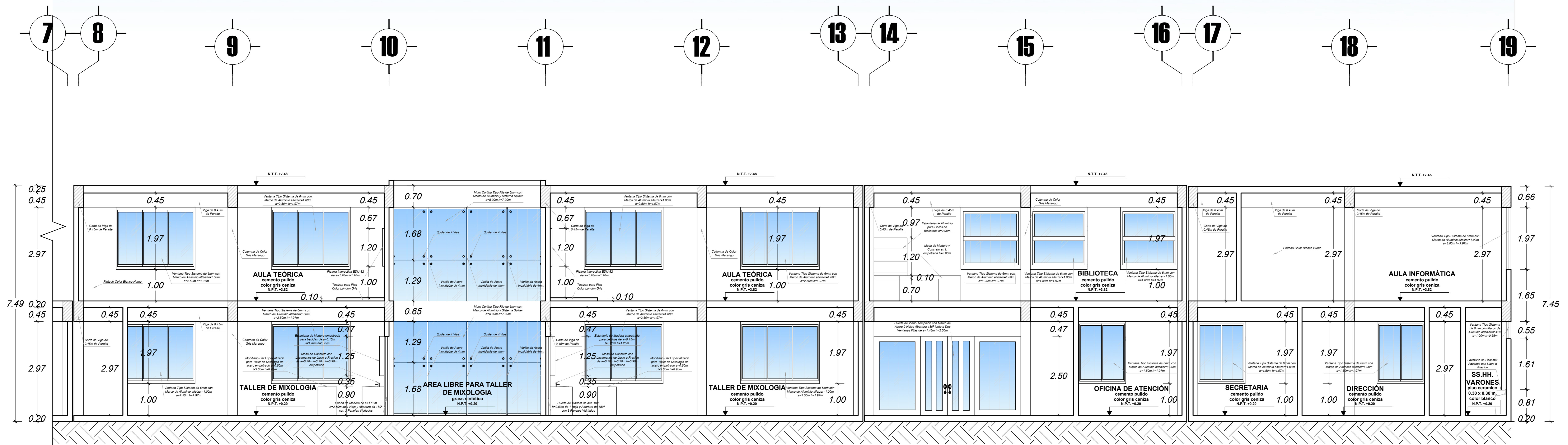

SECTOR 1 CORTE A-A

ESC: 1/50

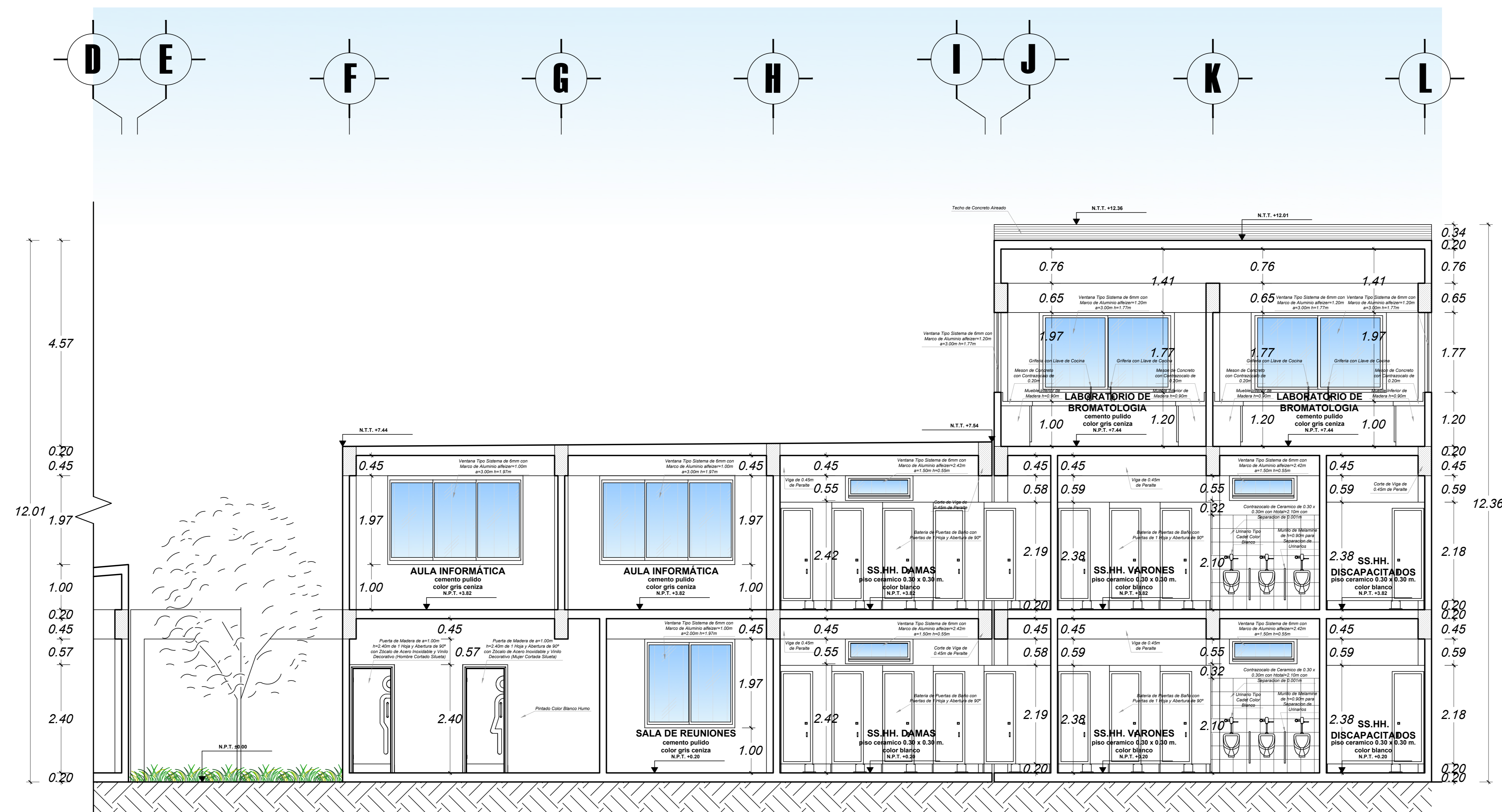

SECTOR 1 CORTE B-B

ESC: 1/50



UNIVERSIDAD PRIVADA DE TACNA
FACULTAD DE ARQUITECTURA Y URBANISMO

PROYECTO: PROYECTO ARQUITECTÓNICO: DISEÑO DE UNA ESCUELA GASTRONÓMICA PARA POTENCIALIZAR LAS CAPACIDADES CULINARIAS EN LA CIUDAD DE TACNA - 2022

TESIS PREGRADO

PLANO: PROYECTO - SECTOR 1 CORTES A Y B

ASESOR: MAG. NORMA CANDELARIA ALBARRACIN REYES

TESTA: BACH. MARCO RODRIGO VICARRA MEDINA

ESCALA: 1:50 FECHA: OCTUBRE 2022

Nº DE LÁMINA: A-15

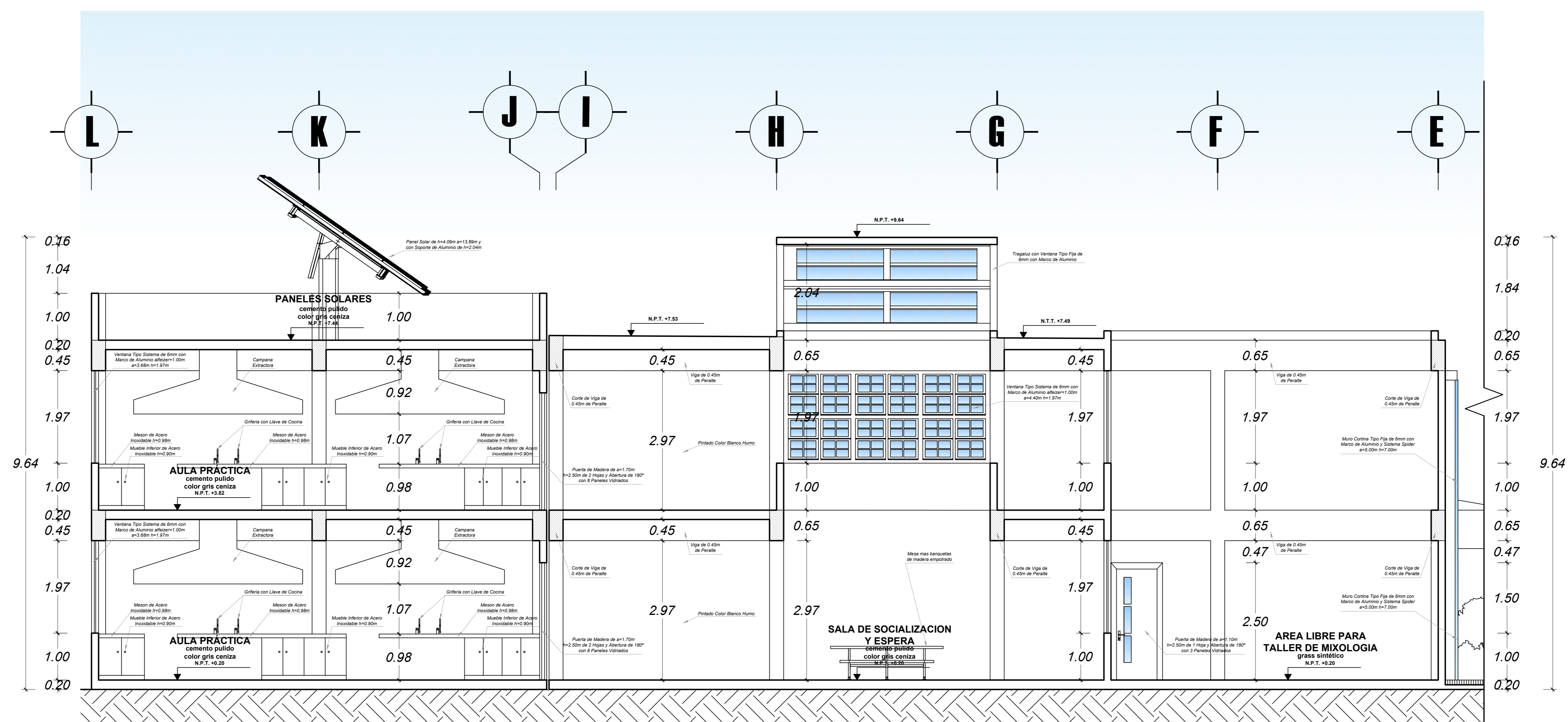

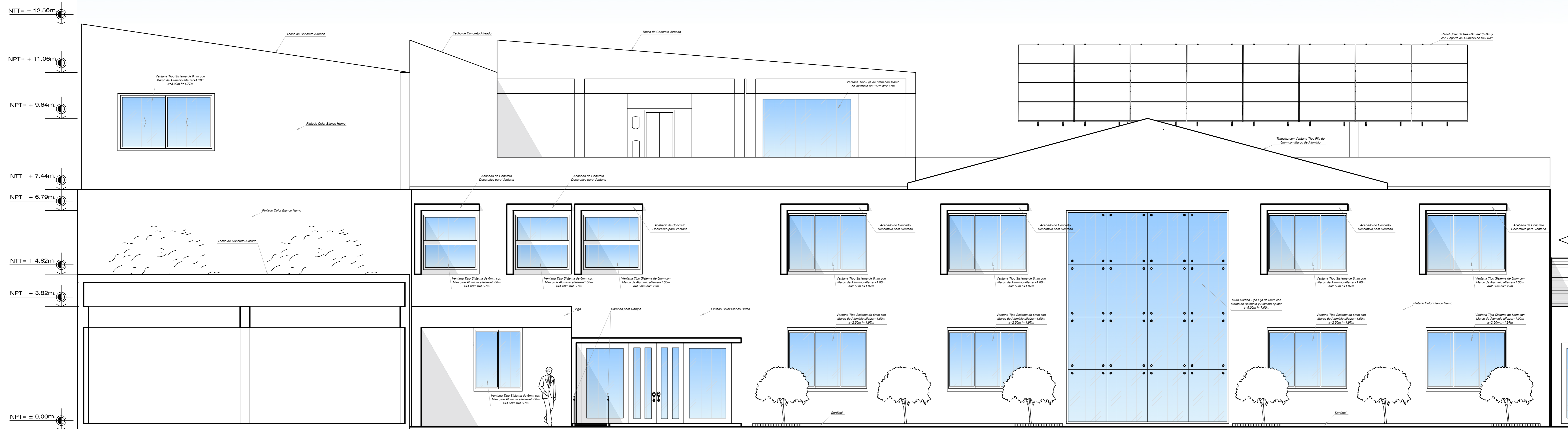

SECTOR 1 ELEVACION 1

ESC: 1/50

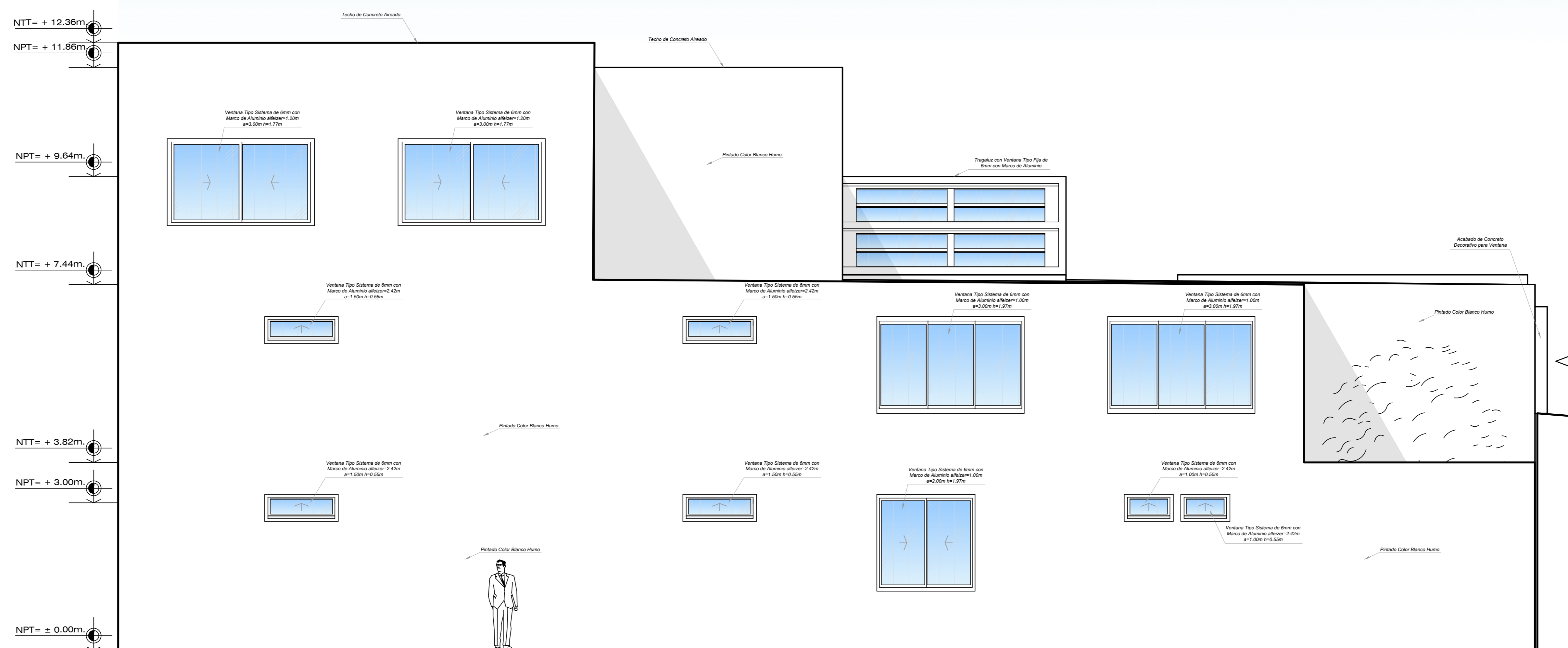

SECTOR 1 ELEVACION 2

ESC: 1/50



UNIVERSIDAD PRIVADA DE TACNA
FACULTAD DE ARQUITECTURA Y URBANISMO

PROYECTO:	PROYECTO ARQUITECTONICO 'DISEÑO DE UNA ESCUELA GASTRONOMICA PARA POTENCIALIZAR LAS CAPACIDADES CULINARIAS EN LA CIUDAD DE TACNA - 2022'		
TESIS PREGRADO:			
PLANO:	PROYECTO - SECTOR 1 ELEVACIONES 1 Y 2		
ASESOR:	MAG. NORMA CANDELARIA ALBARRACIN REYES	TESISTA:	BACH. MARCOLO RODRIGO VICCARIA MEDINA
ESCALA:	1:50	FECHA:	OCTUBRE 2022
Nº DE LAMINA:			A-17

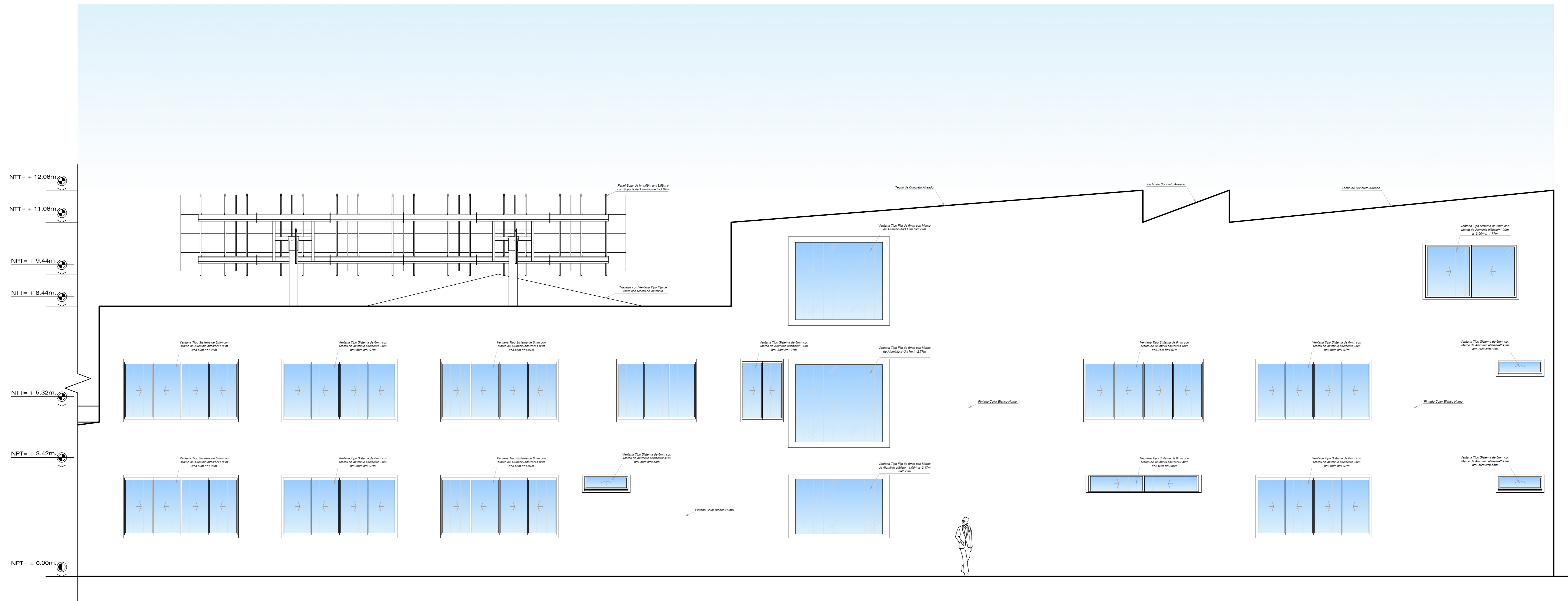

SECTOR 1 ELEVACION 3
ESC: 1/50

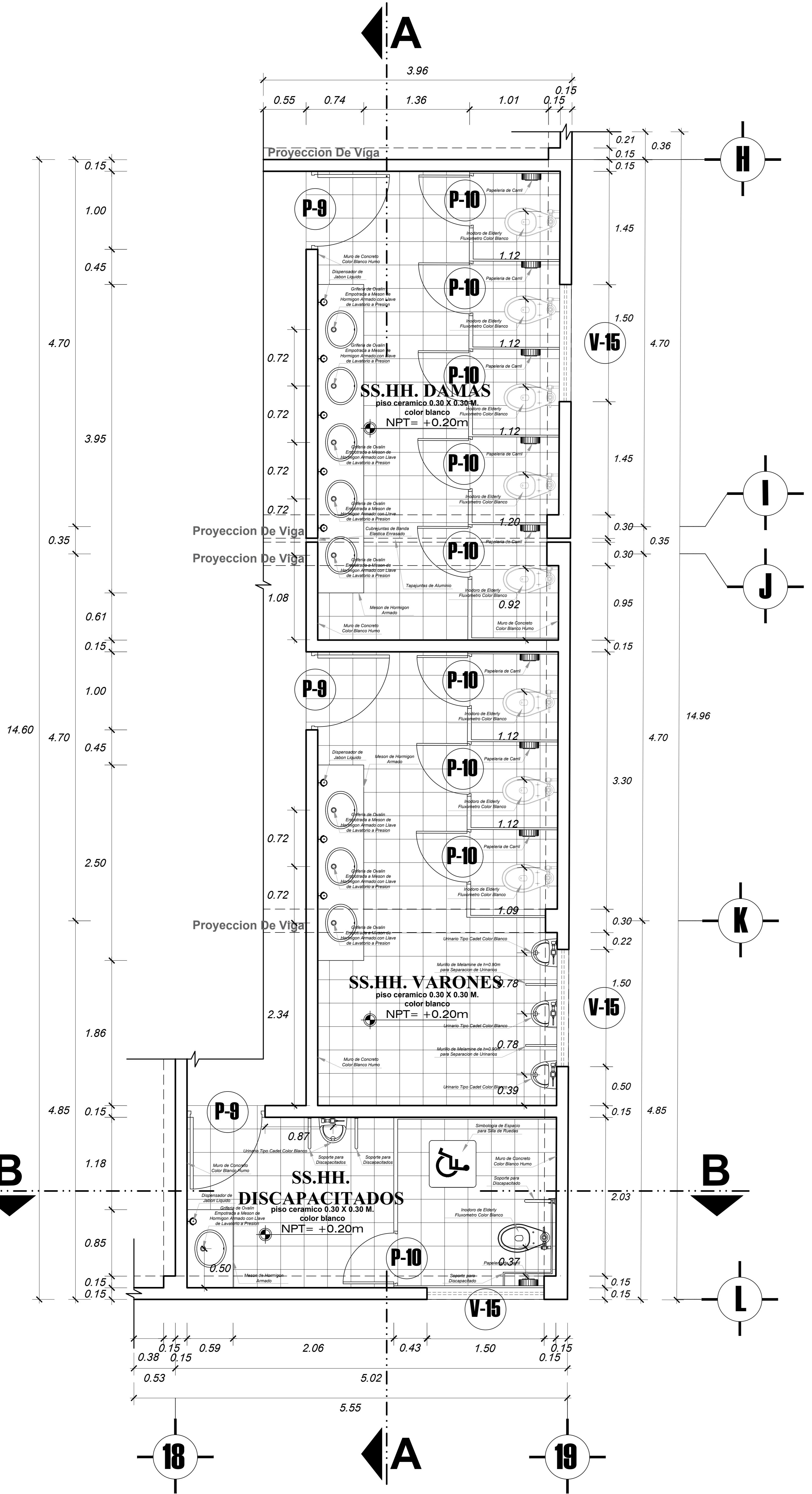

SECTOR 1 PLANTA DE DETALLE - BAÑOS
ESC: 1/25

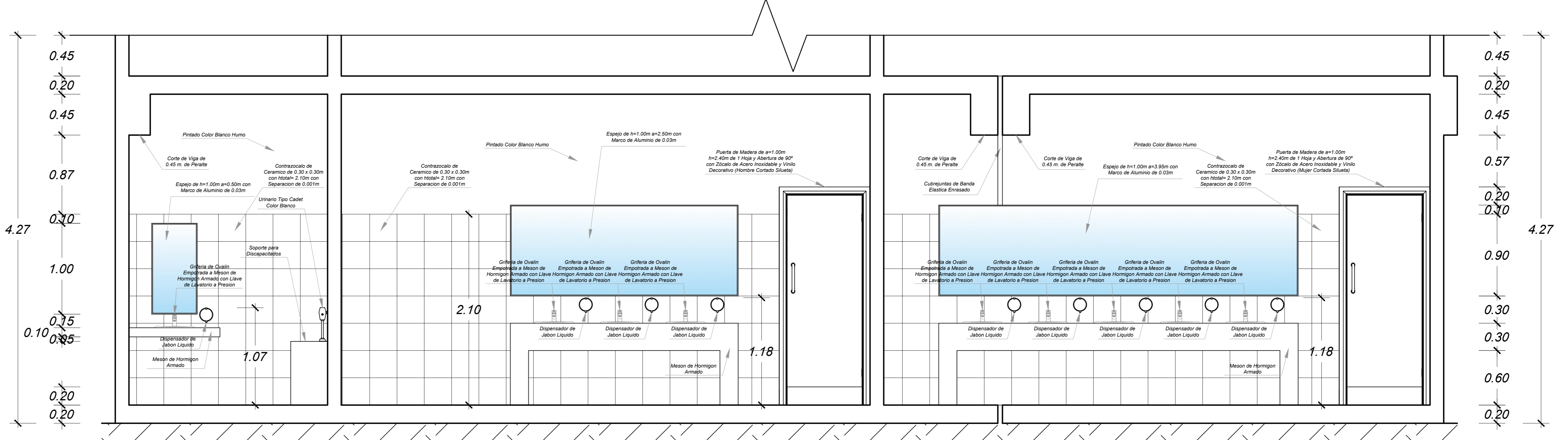

SECTOR 1 CORTE A-A DE DETALLE - BAÑOS
ESC: 1/25

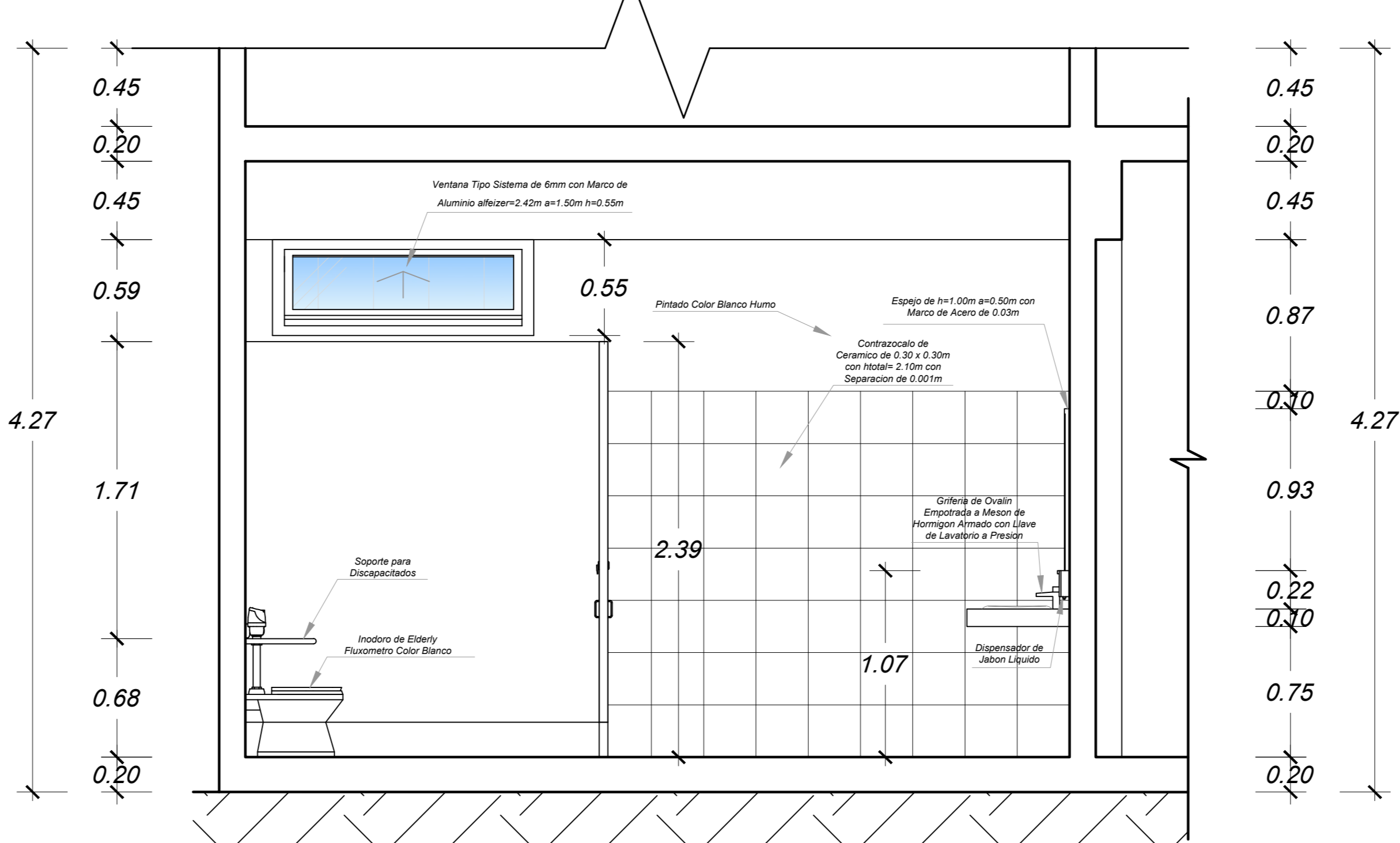

SECTOR 1 CORTE B-B DE DETALLE - BAÑOS
ESC: 1/25

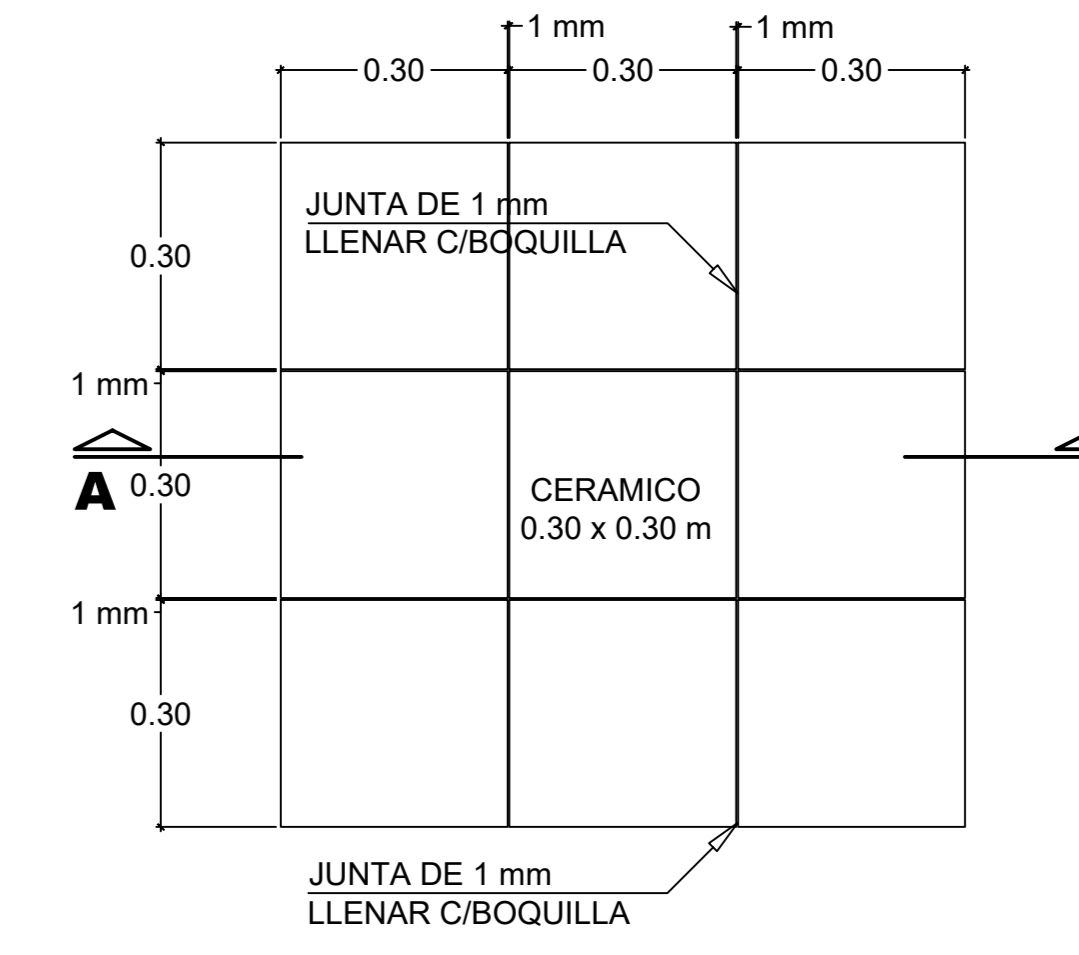

DETALLE DE PISO EN BAÑOS
ESC: 1/10

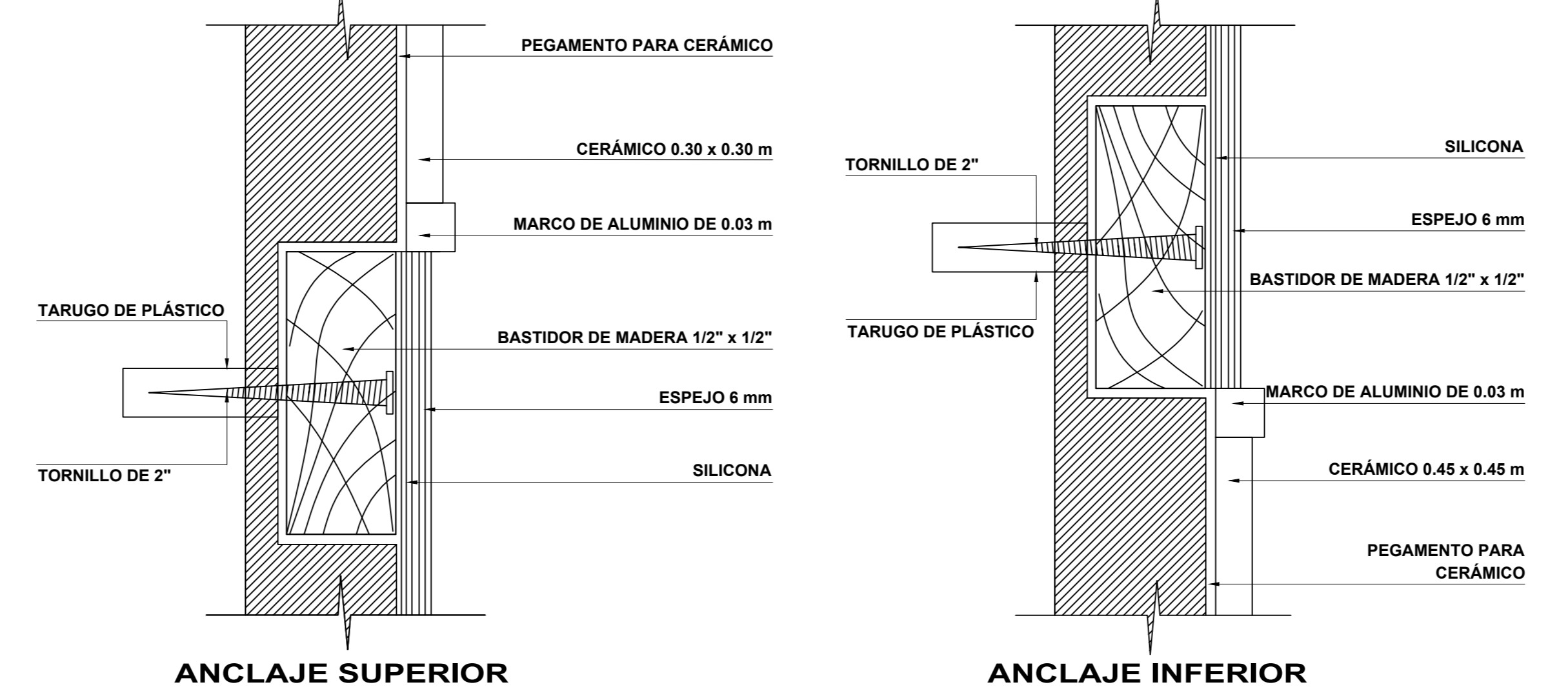

DETALLE DE ESPEJO
ESC: 1/5

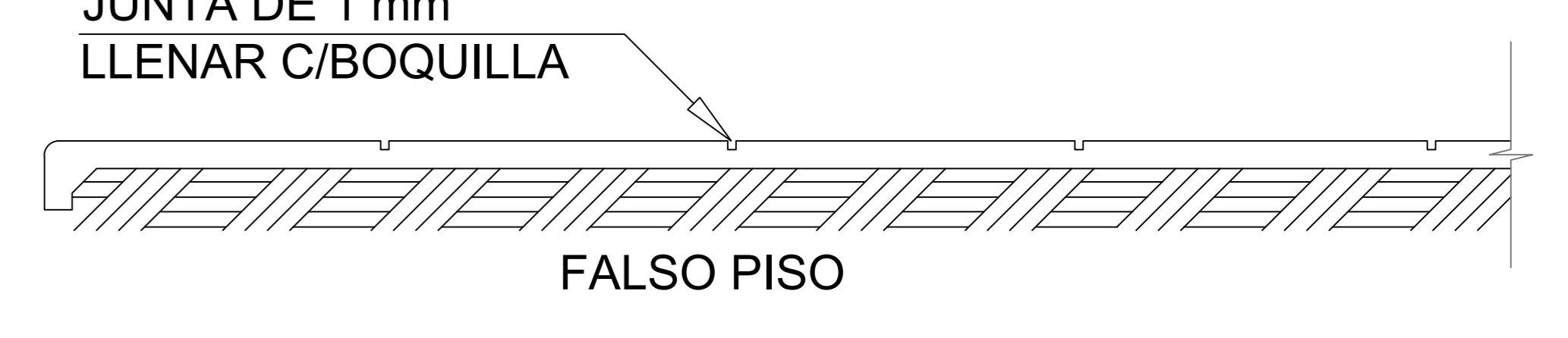

CORTE A-A DE DETALLE DE PISO EN BAÑOS
ESC: 1/5

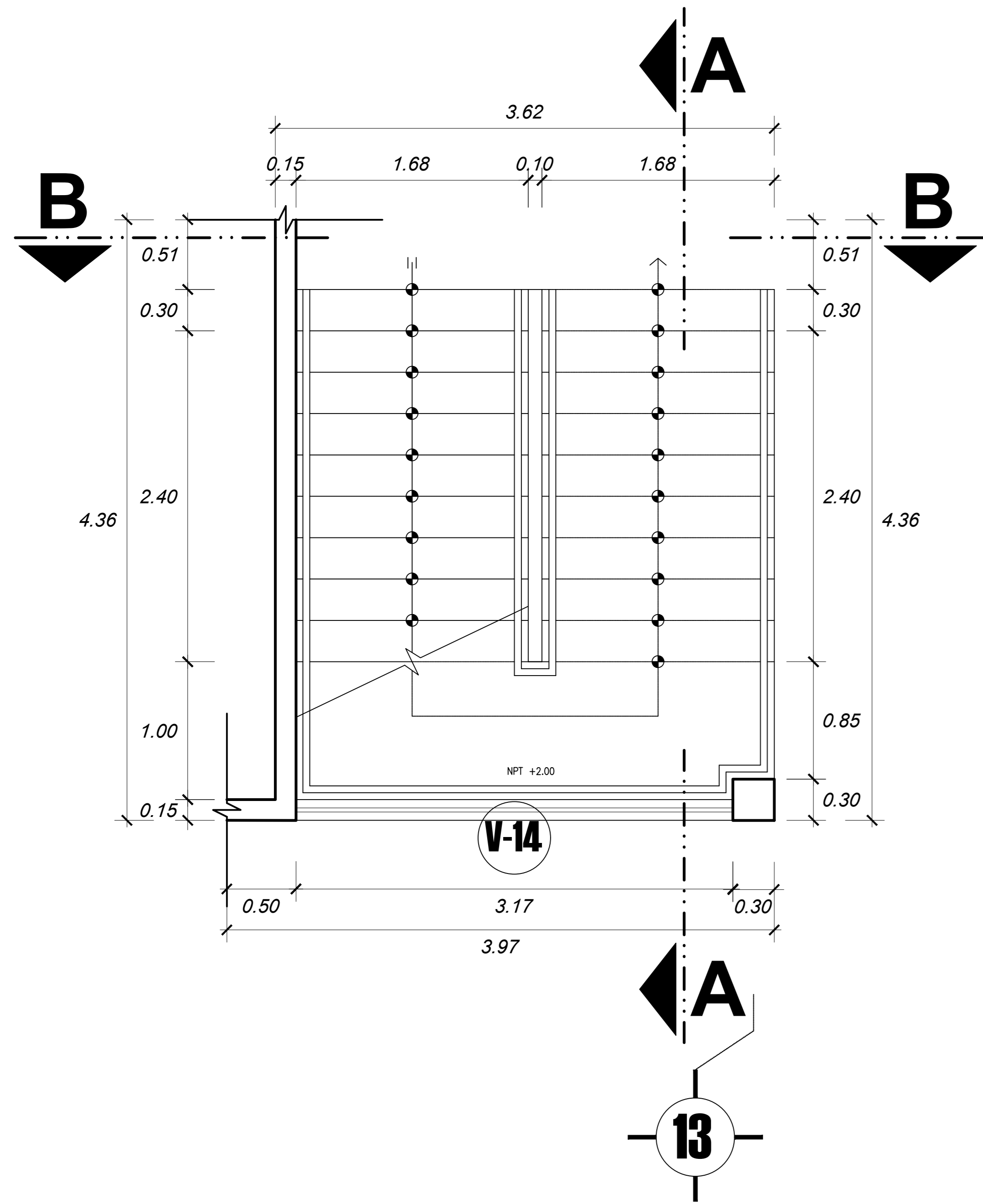

SECTOR 1 CORTE A-A DE DETALLE - ESCALERA

ESC: 1/25

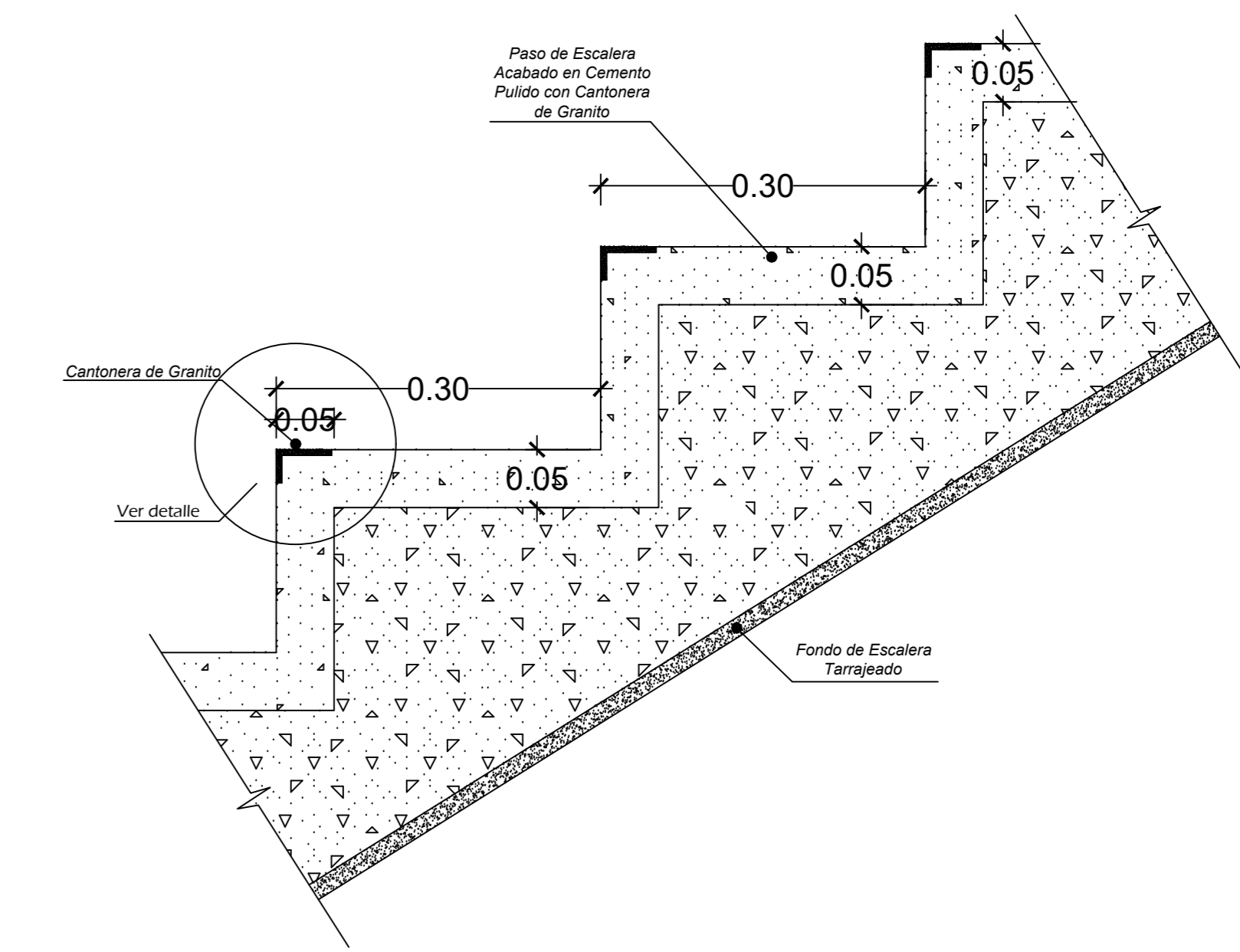
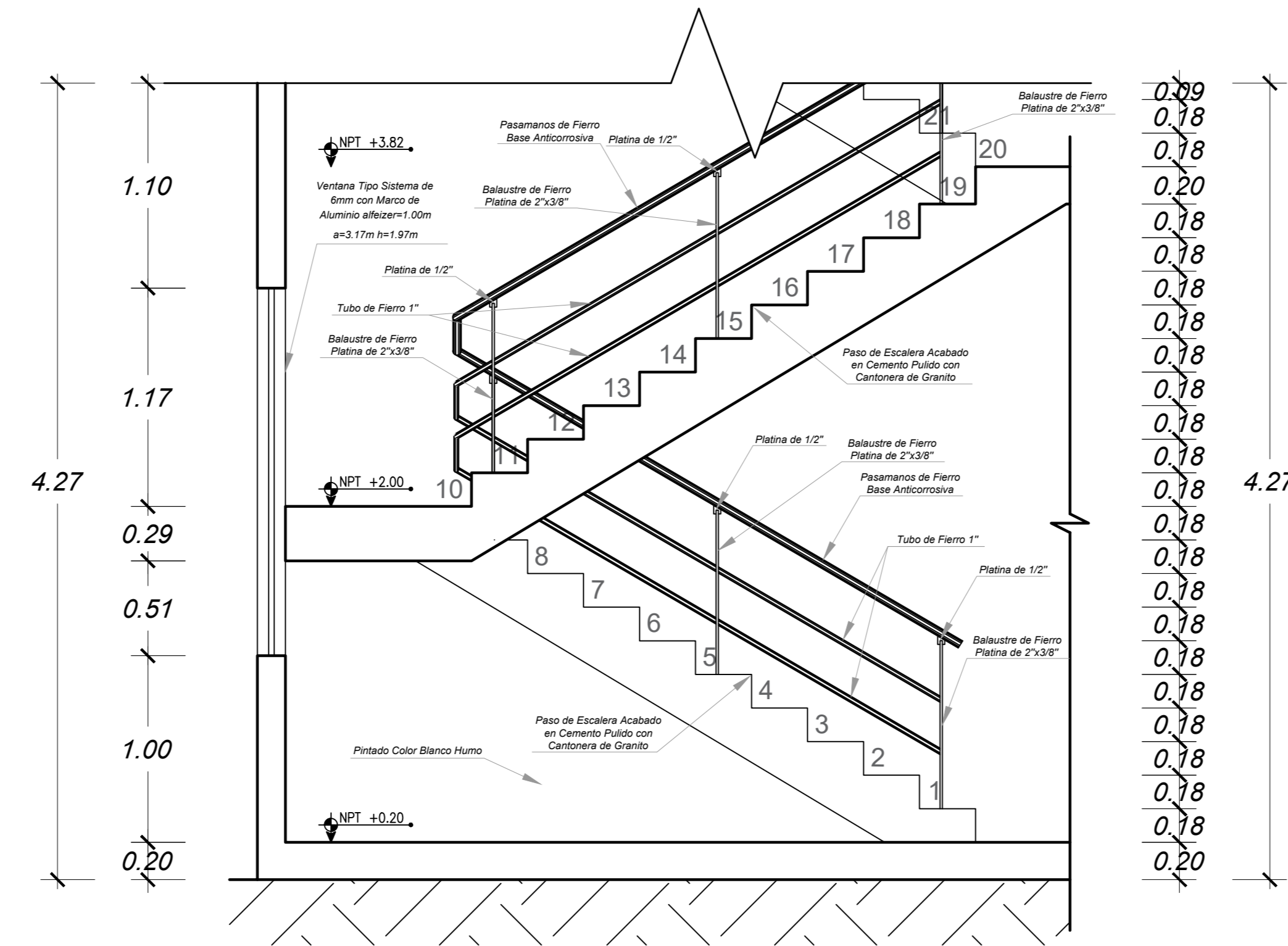

DETALLE DE PASOS

ESC: 1/5

SECTOR 1 PLANTA DE DETALLE - ESCALERA

ESC: 1/25

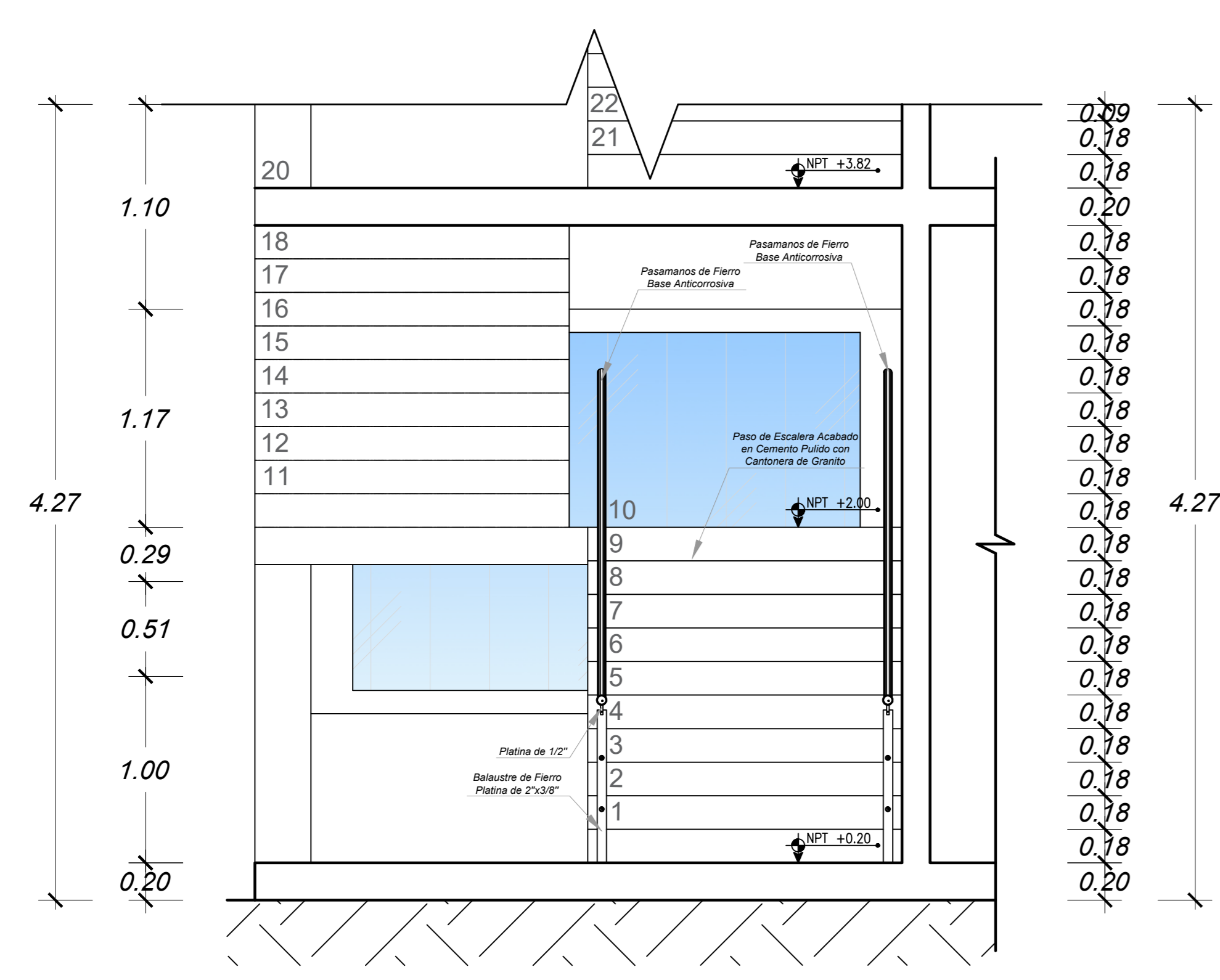

DETALLE DE BARANDA 1

ESC: 1/5

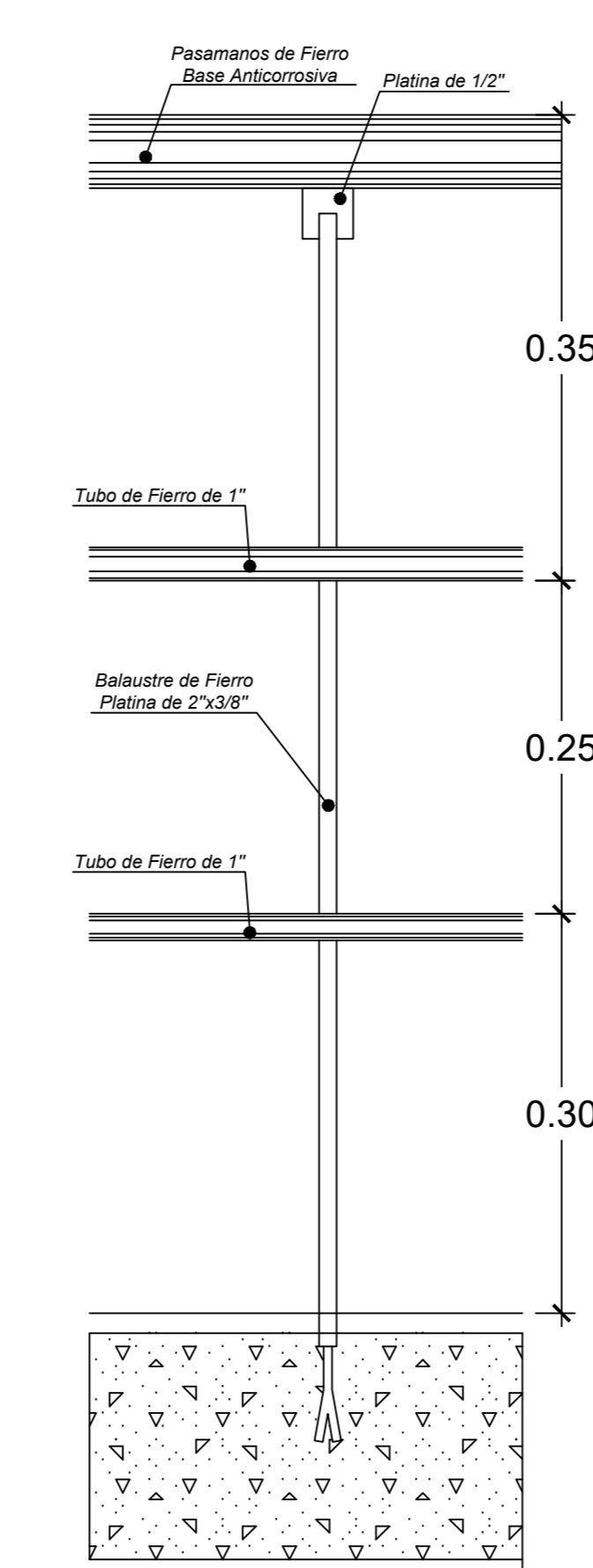

DETALLE DE BARANDA 2

ESC: 1/5

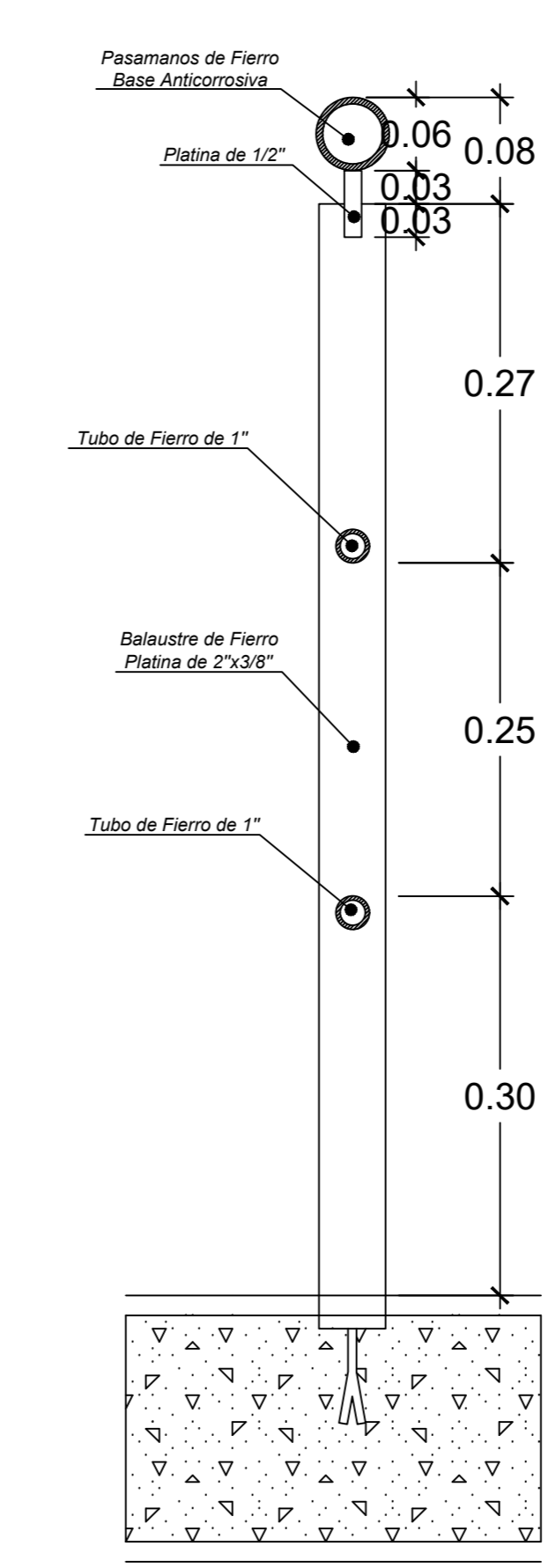

DETALLE DE CANTONERA

ESC: 1/1

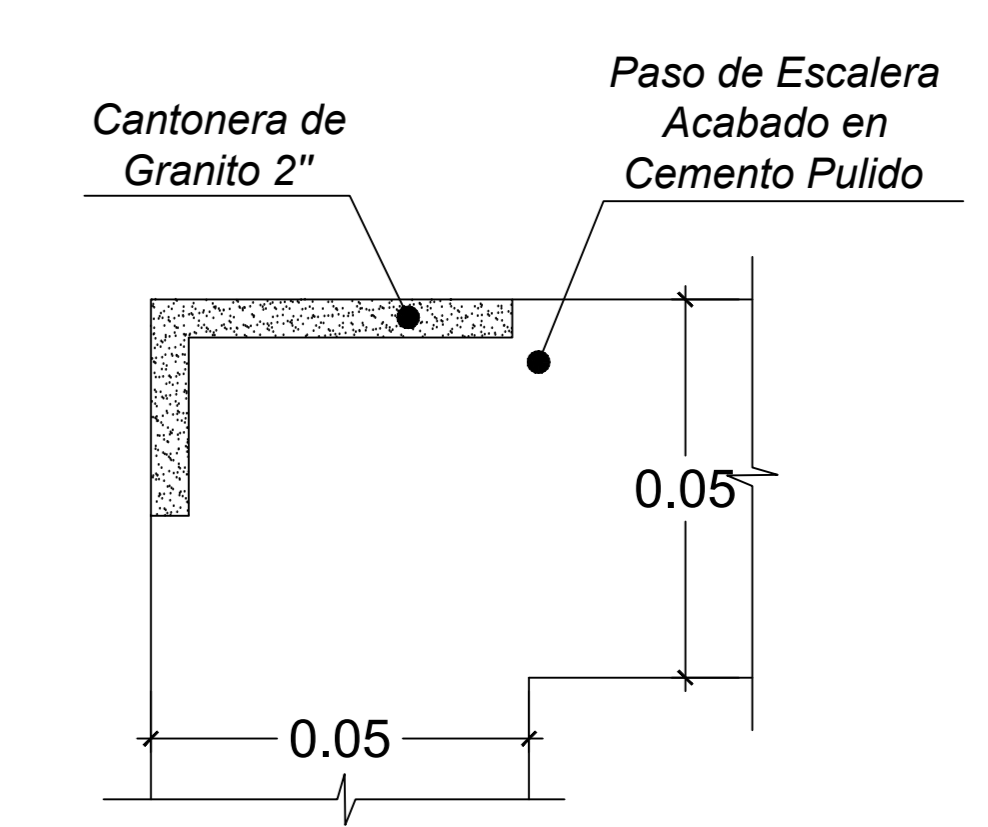

SECTOR 1 CORTE B-B DE DETALLE - ESCALERA

ESC: 1/25