

**Leyenda de Ambientes**

- Ambiente 101 (Hall)
- Ambiente 102 (Oficina)
- Ambiente 103 (Oficina)
- Ambiente 104 (Oficina)
- Ambiente 105 (Deposito)
- Ambiente 106 (Pasadizo)
- Ambiente 108 (Resguardo Policial)
- Ambiente 109 (Deposito)
- Ambiente 110 (Pasadizo)
- Ambiente 111
- Ambiente 112 (Sala de Espera)
- Ambiente 113 (SS.HH.)
- Ambiente 114 (Hall)
- Ambiente 115 (SS.HH.)
- Ambiente 116 (Recepcion)
- Ambiente 117 (Proy. Escalera)
- Ambiente 118 (Oficina INPE)
- Ambiente 119 (Bazar INPE)
- Ambiente 120 (Deposito)
- Ambiente 121
- Ambiente 122
- Ambiente 123
- Ambiente 124 (Pasadizo)
- Ambiente 125 (Patio)
- Ambiente 126 (Deposito)
- Ambiente 127 (SS.HH.)
- Ambiente 127a
- Ambiente 127b
- Ambiente 127c
- Ambiente 128 (SS.HH.)
- Ambiente 128a
- Ambiente 128b
- Ambiente 128c
- Ambiente 129 (Oficina de garantías)
- Ambiente 130 (Sub Prefectura)
- Ambiente 131 (Secretaria)
- Ambiente 132 (Patio)
- Ambiente 197 (Poder Judicial)
- Ambiente Libre
- Habitación

DETALLE DE PISOS DEL PRIMER NIVEL		
Nº	NOMBRE DE PISO	PATRON DE SUPERFICIE
1	Piso_Cemento	
2	Piso_Parquet	
3	Piso_Entablado madera	
4	Piso_Patio Externo	
5	Piso_Vinilico	

**LEYENDA DE PISOS Nivel 01**  
Esc. 1 : 25

**Nivel 01\_Documentacion**  
Esc. 1 : 100

**UNIVERSIDAD PRIVADA DE TACNA**  
FACULTAD DE ARQUITECTURA Y URBANISMO

TESIS: "APLICACIÓN DE LA METODOLOGÍA BIM PARA LA GESTIÓN Y CONSERVACIÓN DEL PATRIMONIO CULTURAL: PREFECTURA Y CARCEL PÚBLICA DE TACNA, 2022"

I TALLER DE ASESORIA PERSONALIZADA PARA EL DESARROLLO DE TESIS DE INVESTIGACION EN ARQUITECTURA - MODALIDAD NO PRESENCIAL

PLANO:

ASESOR: ARQ. ALDO RAUL GAMBETTA MONTALVO	TESISTA: BACH. en ARQ. ROGER. QUENTA AMONES	N.º de LAMINA:
ESCALA: 1/100	FECHA: OCTUBRE 2022	



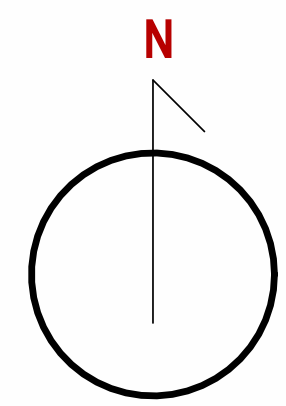
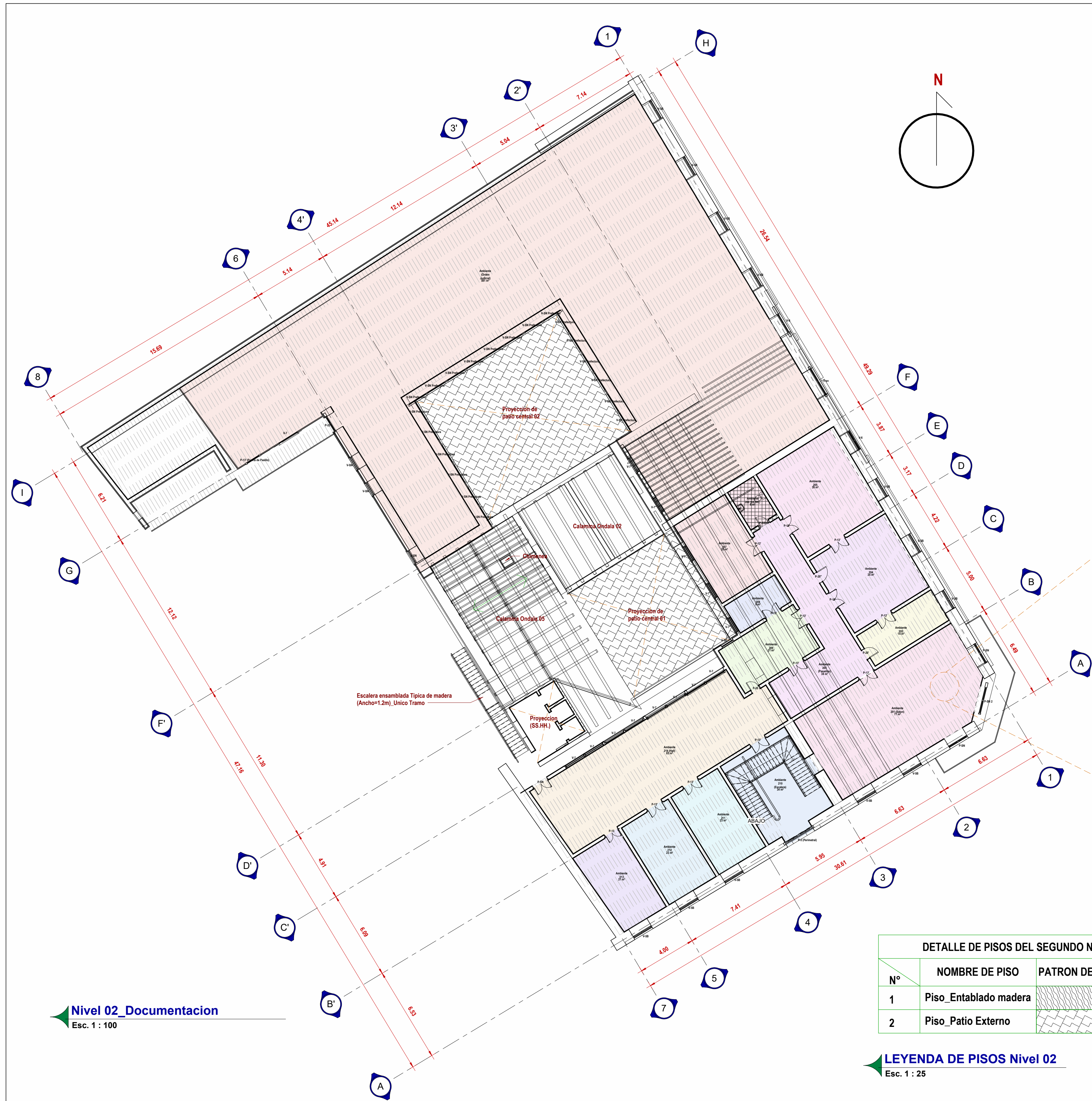

**Legenda de Ambientes**

- Ambiente 201 (Salon)
- Ambiente 202
- Ambiente 203 (Pasadizo)
- Ambiente 204
- Ambiente 205
- Ambiente 206 (SS.HH.)
- Ambiente 207
- Ambiente 208
- Ambiente 209
- Ambiente 210 (Escalera)
- Ambiente 211
- Ambiente 212
- Ambiente 213
- Ambiente 214 (Hall)
- Ambiente (Orden Judicial)

**Detalle en planta (Entablado)**  
Esc. 1 : 50

**3D entablado**  
Esc.

**01\_Detalle corte Entablado**  
Esc. 1 : 50

Nivel 02, +4.72m  
4.72 m  
Entablado de madera  
2do NIVEL  
4.72 m  
Viguetas Principales  
Entablado de Cielo Raso

DETALLE DE PISOS DEL SEGUNDO NIVEL		
Nº	NOMBRE DE PISO	PATRON DE SUPERFICIE
1	Piso_ Entablado madera	
2	Piso_ Patio Externo	

**LEYENDA DE PISOS Nivel 02**  
Esc. 1 : 25

**Nivel 02\_Documentacion**  
Esc. 1 : 100

	<b>UNIVERSIDAD PRIVADA DE TACNA</b>		
	FACULTAD DE ARQUITECTURA Y URBANISMO		
	TESIS: "APLICACIÓN DE LA METODOLOGÍA BIM PARA LA GESTIÓN Y CONSERVACIÓN DEL PATRIMONIO CULTURAL: PREFECTURA Y CARGEL PÚBLICA DE TACNA, 2022"		
	I TALLER DE ASESORIA PERSONALIZADA PARA EL DESARROLLO DE TESIS DE INVESTIGACION EN ARQUITECTURA - MODALIDAD NO PRESENCIAL		
<b>PLANO: PLANO 2DO NIVEL PREFECTURA</b>			
ASESOR:	ARQ. ALDO RAUL GAMBETTA MONTALVO	TESISTA:	BACH. en ARQ. ROGER, QUENTA AMONES
ESCALA:	1/100	FECHA:	OCTUBRE 2022
			Nº de LAMINA: <b>A-02</b>



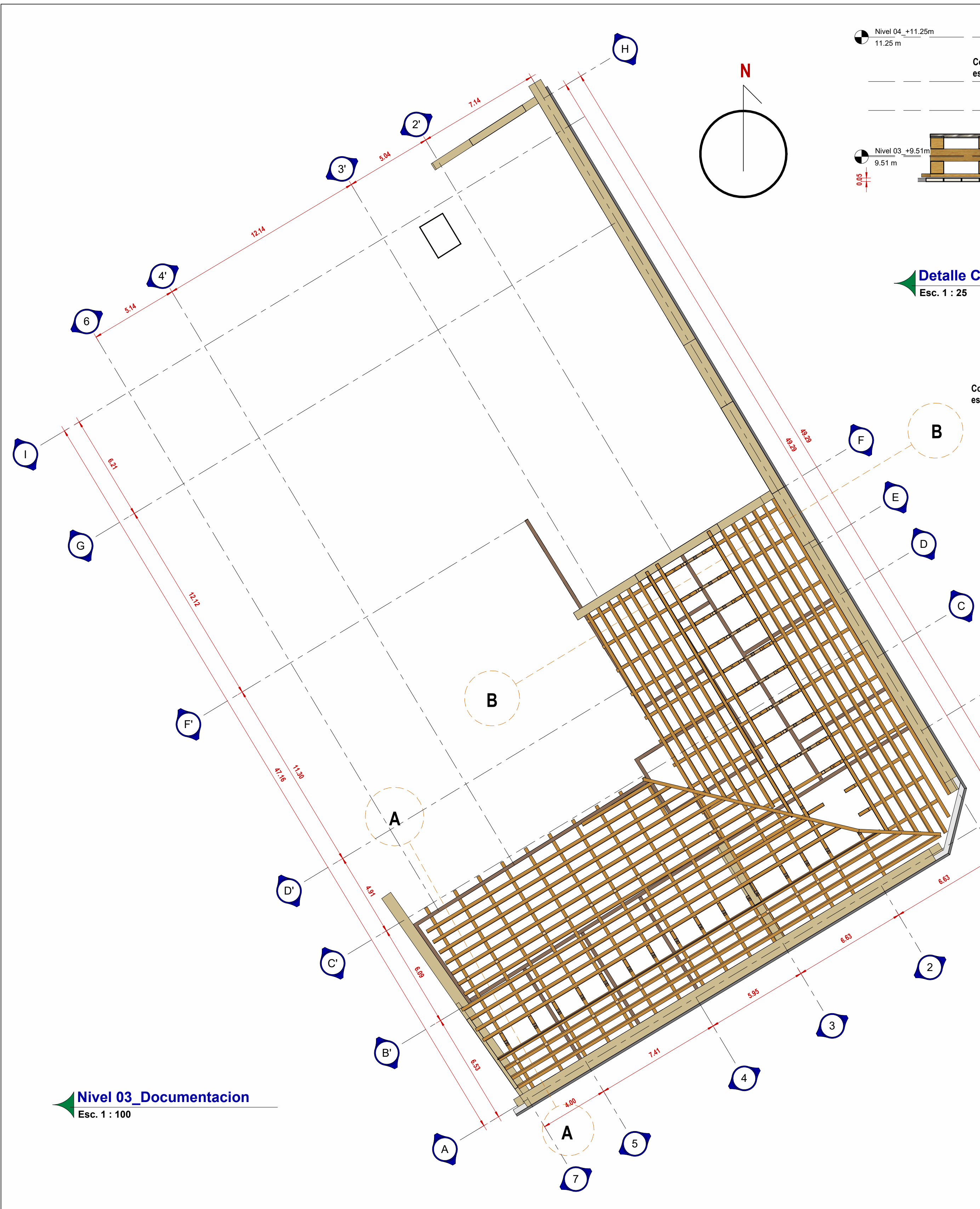

**Nivel 03\_Documentacion**  
Esc. 1 : 100

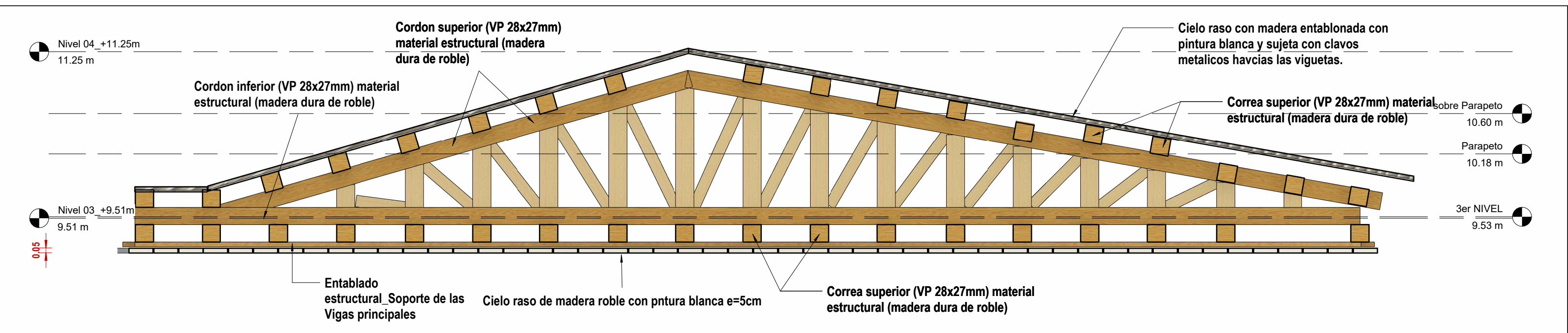

**Detalle CORTE B-B**  
Esc. 1 : 25

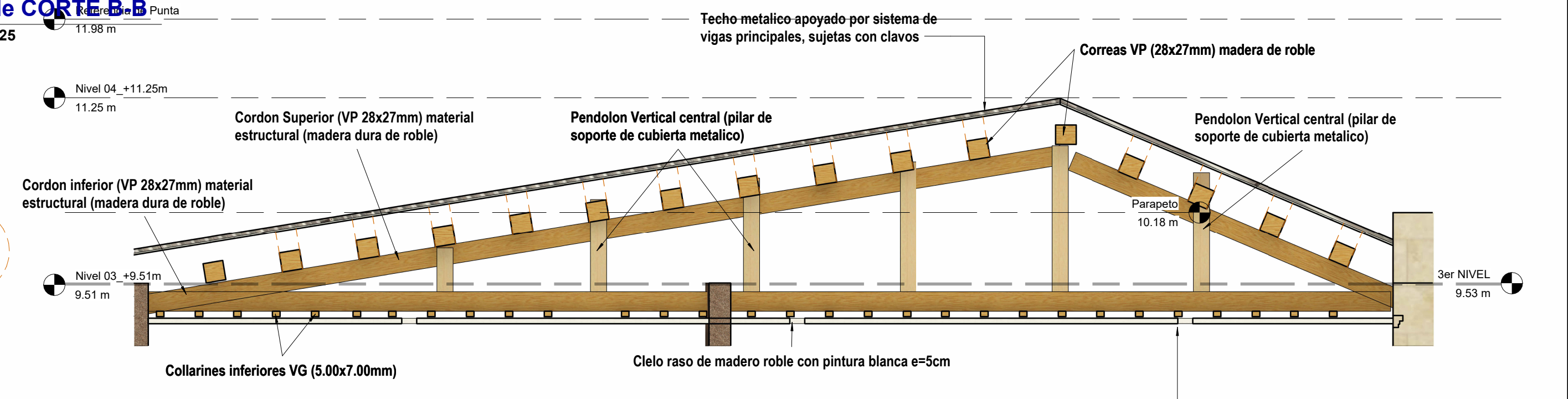

**DETALLE CORTE A-A**  
Esc. 1 : 25

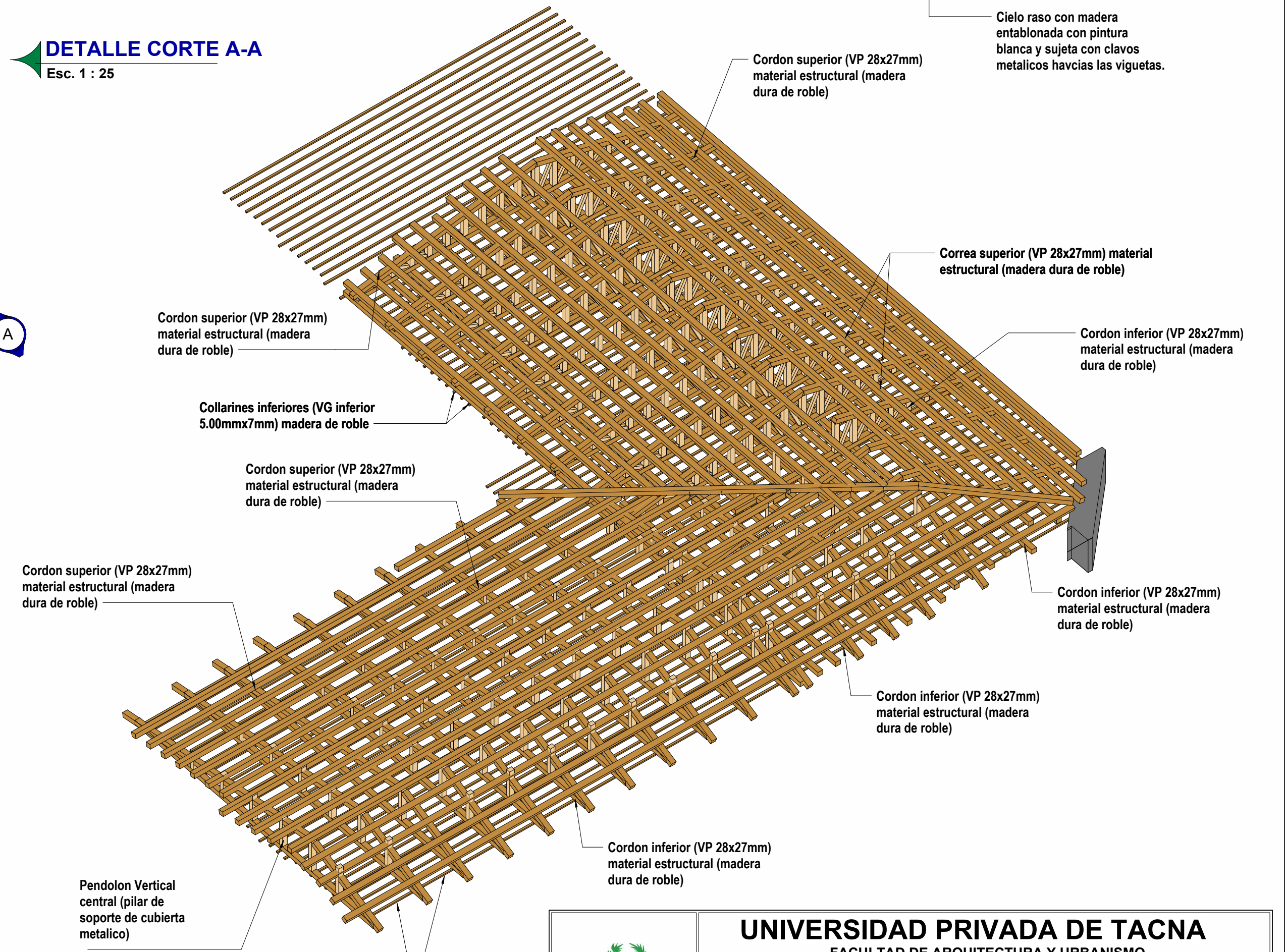

**3D TECHO CON TIJERALES**  
Esc.

				<b>UNIVERSIDAD PRIVADA DE TACNA</b>	
				FACULTAD DE ARQUITECTURA Y URBANISMO	
TESIS: "APLICACIÓN DE LA METODOLOGÍA BIM PARA LA GESTIÓN Y CONSERVACIÓN DEL PATRIMONIO CULTURAL: PREFECTURA Y CARGEL PÚBLICA DE TACNA, 2022"				TITULAR:	
I TALLER DE ASESORIA PERSONALIZADA PARA EL DESARROLLO DE TESIS DE INVESTIGACION EN ARQUITECTURA - MODALIDAD NO PRESENCIAL				TITULAR:	
PLANO: <b>PLANO DE CUBIERTA</b>				N. de LAMINA:	
ASESOR: ARQ. ALDO RAUL GAMBETTA MONTALVO		TESIS:		BACH. en ARQ. ROGER QUENTA AMONES	
ESCALA: 1/100		FECHA: OCTUBRE 2022		<b>A-03</b>	

09/11/2022 01:19:59 p. m.



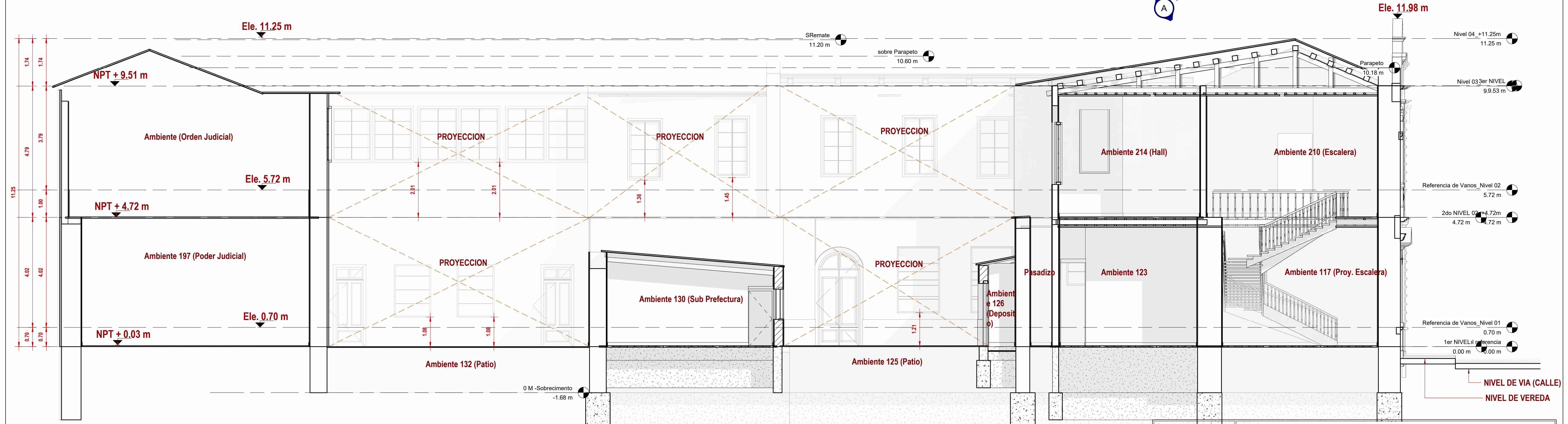
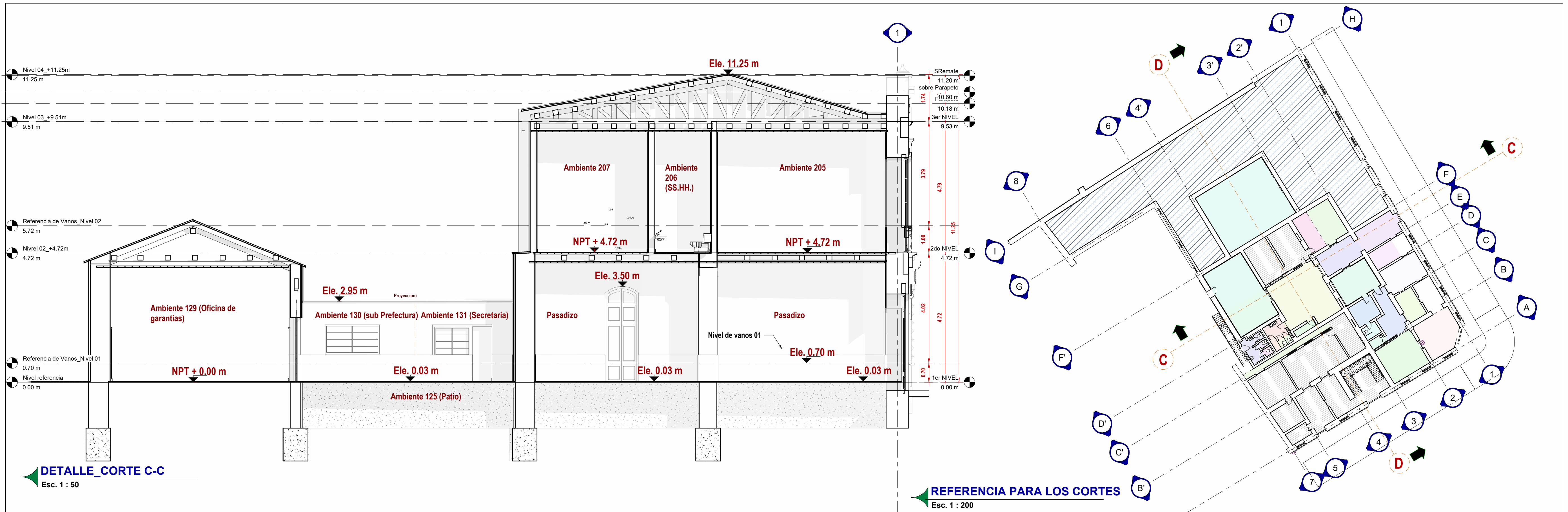

<b>UNIVERSIDAD PRIVADA DE TACNA</b> FACULTAD DE ARQUITECTURA Y URBANISMO			
TESIS: "APLICACIÓN DE LA METODOLOGÍA BIM PARA LA GESTIÓN Y CONSERVACIÓN DEL PATRIMONIO CULTURAL: PREFERENCIA Y CARGEL PÚBLICA DE TACNA, 2022"			
I TALLER DE ASESORIA PERSONALIZADA PARA EL DESARROLLO DE TESIS DE INVESTIGACION EN ARQUITECTURA - MODALIDAD NO PRESENCIAL			
<b>PLANO DE CORTES</b>			
ASESOR:	ARQ. ALDO RAUL GAMBETTA MONTALVO	TESISTA:	BACH. en ARQ. ROGER QUENTA AMONES
ESCALA:	1/100	FECHA:	OCTUBRE 2022
			N. de LAMINA: <b>A-04</b>

09/11/2022 01:24:58 p.m.