ARQUITECTURA
PLANIMETRIA 1ER NIVEL

COMPLEJO EDUCATIVO

PLANIMETRIA 1ER NIVEL

ESC.: 1/200

UNIVERSIDAD PRIVADA DE TACNA FACULTAD DE ARQUITECTURA Y URBANISMO	
TITULO:	"FACTORES DE LA ARQUITECTURA INTERACTIVA EN EL DISEÑO DE UN COMPLEJO EDUCATIVO SECUNDARIO EN LA CIUDAD DE TACNA-2022"
I TALLER DE ASESORIA PERSONALIZADA PARA EL DESARROLLO DE TESIS	
PLANO:	PLANIMETRIA 1ER NIVEL "COMPLEJO EDUCATIVO"
LAMINA:	07
ASESOR:	MG. MARLENE B. MENDOZA CORNEJO
TESISTA:	BACH. ARQ. FREDY HUALPA ANCCO
ESCALA: 1:200	FECHA: OCT - 2022
A1	

ARQUITECTURA
PLANIMETRIA 2DO NIVEL

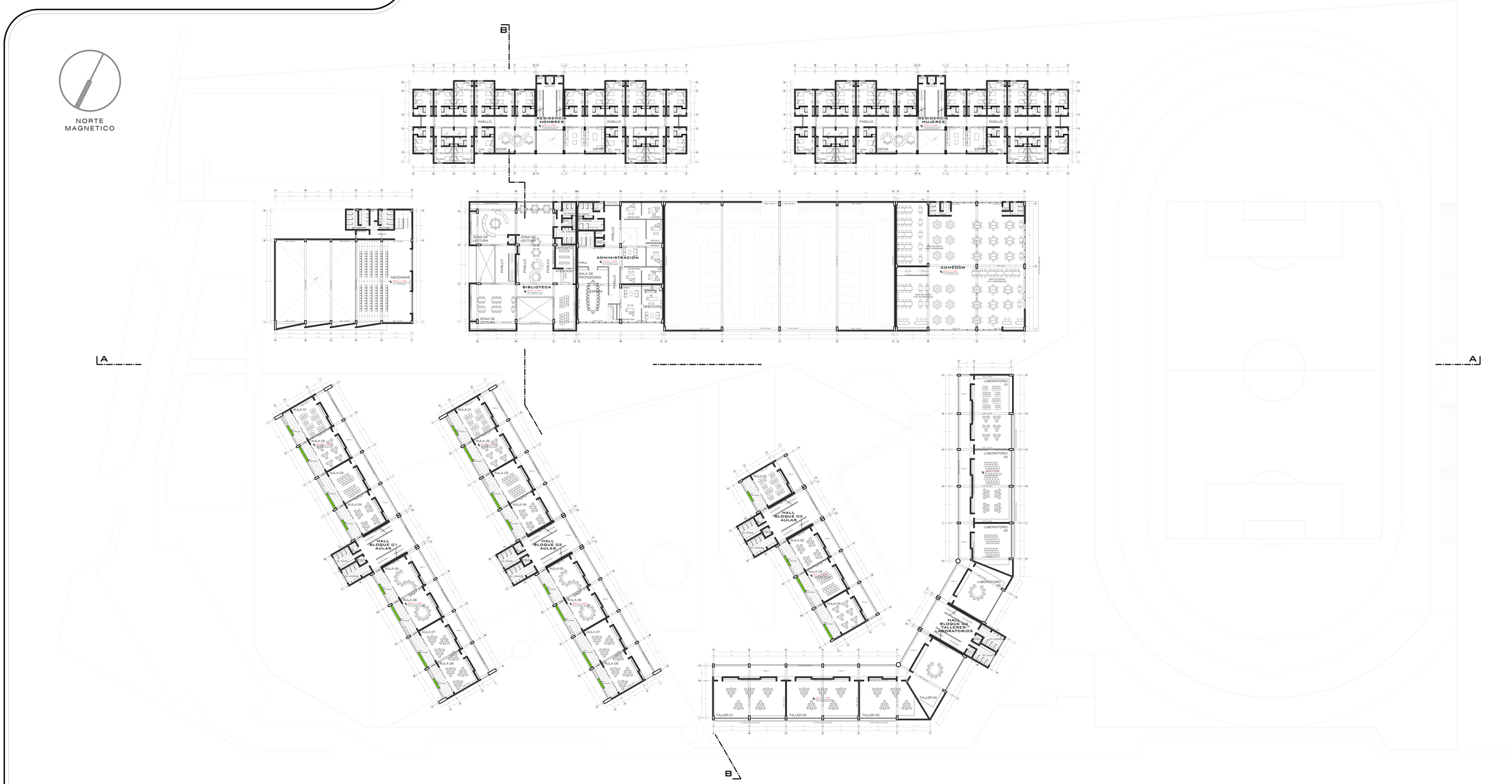

COMPLEJO EDUCATIVO

PLANIMETRIA 2DO NIVEL

ESC: 1/200

UNIVERSIDAD PRIVADA DE TACNA
FACULTAD DE ARQUITECTURA Y URBANISMO

TITULO:	"FACTORES DE LA ARQUITECTURA INTERACTIVA EN EL DISEÑO DE UN COMPLEJO EDUCATIVO SECUNDARIO EN LA CIUDAD DE TACNA-2022".
	I TALLER DE ASESORIA PERSONALIZADA PARA EL DESARROLLO DE TESIS
PLANO:	PLANIMETRIA 2DO NIVEL "COMPLEJO EDUCATIVO"
ASESOR:	MG. MARLENE B. MENDOZA CORNEJO
TESISTA:	BACH. ARQ. FREDY HUALPA ANCCO
ESCALA: 1:200	FECHA: OCT - 2022
LAMINA:	A2 02

ARQUITECTURA
ELEVACIONES-SECCIONES

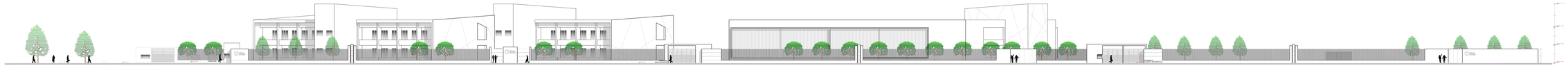

ELEVACIÓN LATERAL
AV. COLLPA
ESC.: 1/200

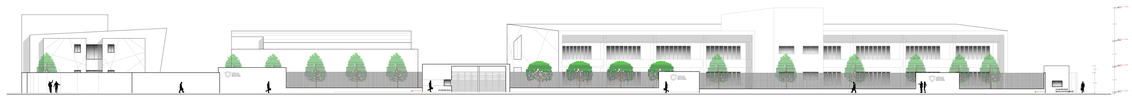

ELEVACIÓN FRONTAL
AV. MUNICIPAL
ESC.: 1/200

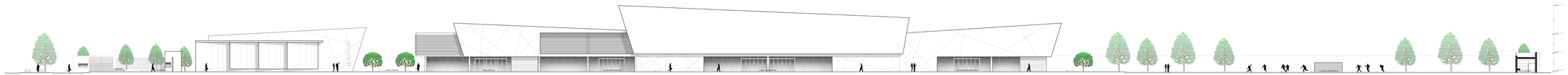

SECCIÓN LONGITUDINAL A-A
ESC.: 1/200

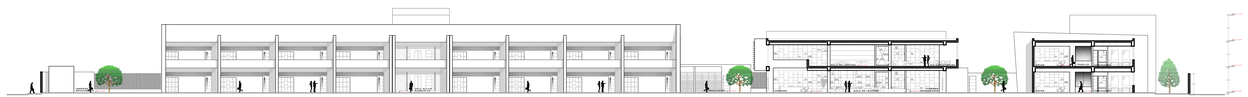

SECCIÓN TRANSVERSAL B-B
ESC.: 1/200

UNIVERSIDAD PRIVADA DE TACNA
FACULTAD DE ARQUITECTURA Y URBANISMO

TITULO:	"FACTORES DE LA ARQUITECTURA INTERACTIVA EN EL DISEÑO DE UN COMPLEJO EDUCATIVO SECUNDARIO EN LA CIUDAD DE TACNA 2022"		
I TALLER DE ASESORIA PERSONALIZADA PARA EL DESARROLLO DE TESIS			
PLANO:	ELEVACIONES Y SECCIONES "COMPLEJO EDUCATIVO"		LAMINA: 07
ASESOR:	MG. MARLENE B. MENDOZA CORNEJO	TESISTA:	A3
ESCALA: 1:200	FECHA: OCT - 2022	BACH. ARQ. FREDY HUALPA ANCCO	

ARQUITECTURA
BLOQUE DE DESARROLLO 1ER NIVEL

PABELLON DE AULAS
1ER NIVEL
ESC: 1/50

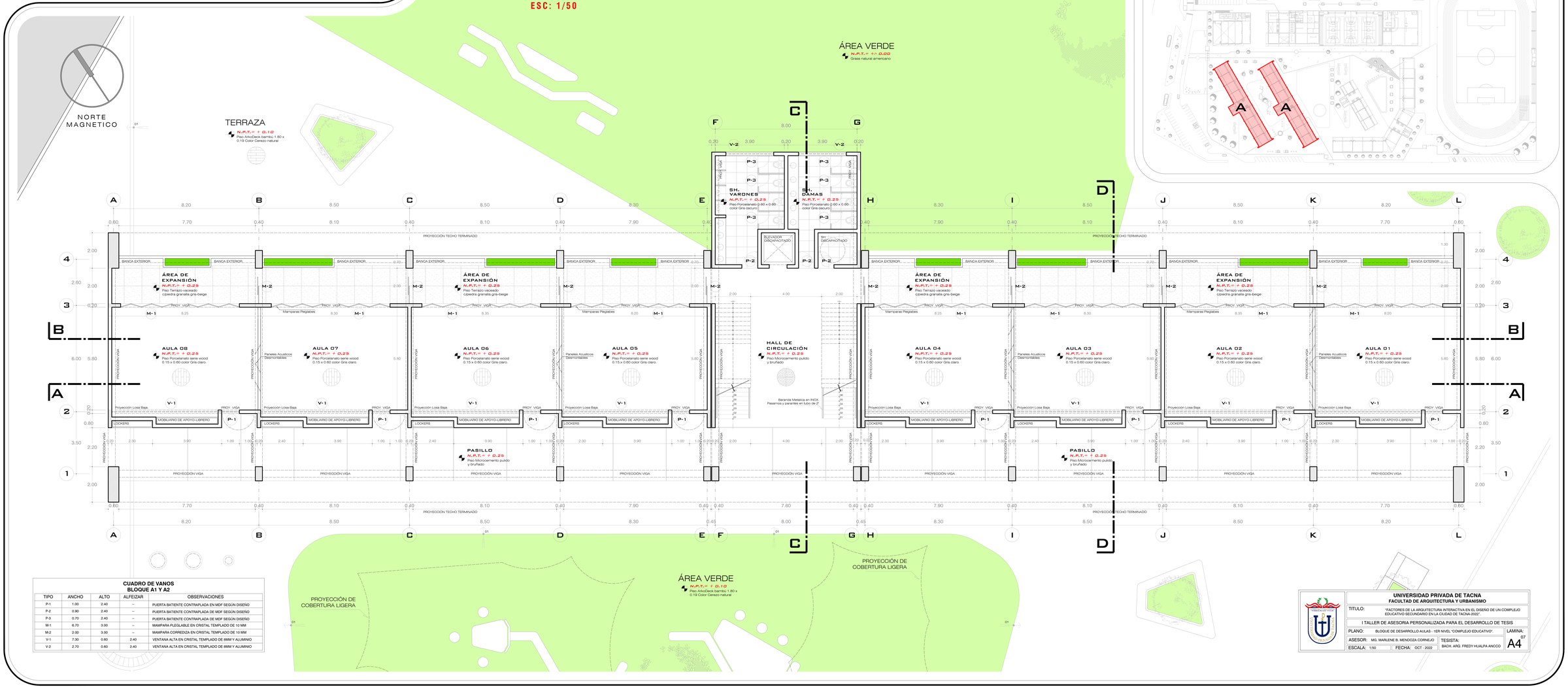

PLANO CLAVE
ESC: 1/750

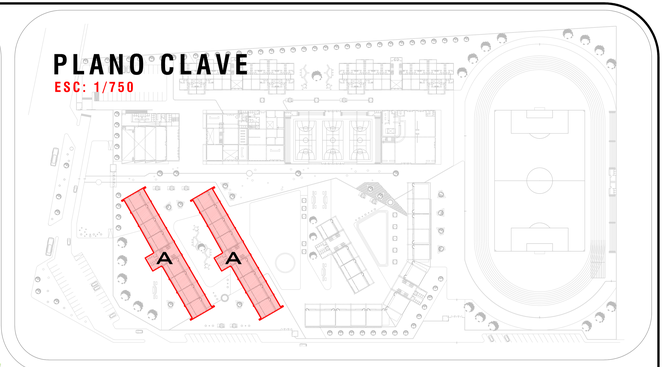

CUADRO DE VANOS
BLOQUE A1 Y A2

TIPO	ANCHO	ALTO	ALFEIZAR	OBSERVACIONES
P-1	1.00	2.40	--	PUERTA BATIENTE CONTRAPLADA EN MDF SEGÚN DISEÑO
P-2	0.90	2.40	--	PUERTA BATIENTE CONTRAPLADA DE MDF SEGÚN DISEÑO
P-3	0.70	2.40	--	PUERTA BATIENTE CONTRAPLADA DE MDF SEGÚN DISEÑO
M-1	6.70	3.00	--	MAMPARA PLEGABLE EN CRISTAL TEMPLADO DE 10 MM
M-2	2.00	3.00	--	MAMPARA CORREDIZA EN CRISTAL TEMPLADO DE 10 MM
V-1	7.30	0.60	2.40	VENTANA ALTA EN CRISTAL TEMPLADO DE 8MM Y ALUMINIO
V-2	2.70	0.60	2.40	VENTANA ALTA EN CRISTAL TEMPLADO DE 8MM Y ALUMINIO

UNIVERSIDAD PRIVADA DE TACNA
FACULTAD DE ARQUITECTURA Y URBANISMO

TITULO: "FACTORES DE LA ARQUITECTURA INTERACTIVA EN EL DISEÑO DE UN COMPLEJO EDUCATIVO SECUNDARIO EN LA CIUDAD DE TACNA 2022"

I TALLER DE ASESORIA PERSONALIZADA PARA EL DESARROLLO DE TESIS

PLANO: BLOQUE DE DESARROLLO AULAS - 1ER NIVEL "COMPLEJO EDUCATIVO".

LAMINA: 07

ASESOR: MG. MARLENE B. MENDOZA CORNEJO

TESISTA: BACH. ARQ. FREDY HUALPA ANCCO

ESCALA: 1:50 FECHA: OCT - 2022

A4

ARQUITECTURA
BLOQUE DE DESARROLLO 2DO NIVEL

PABELLON DE AULAS
2DO NIVEL
ESC: 1/50

NORTE MAGNETICO

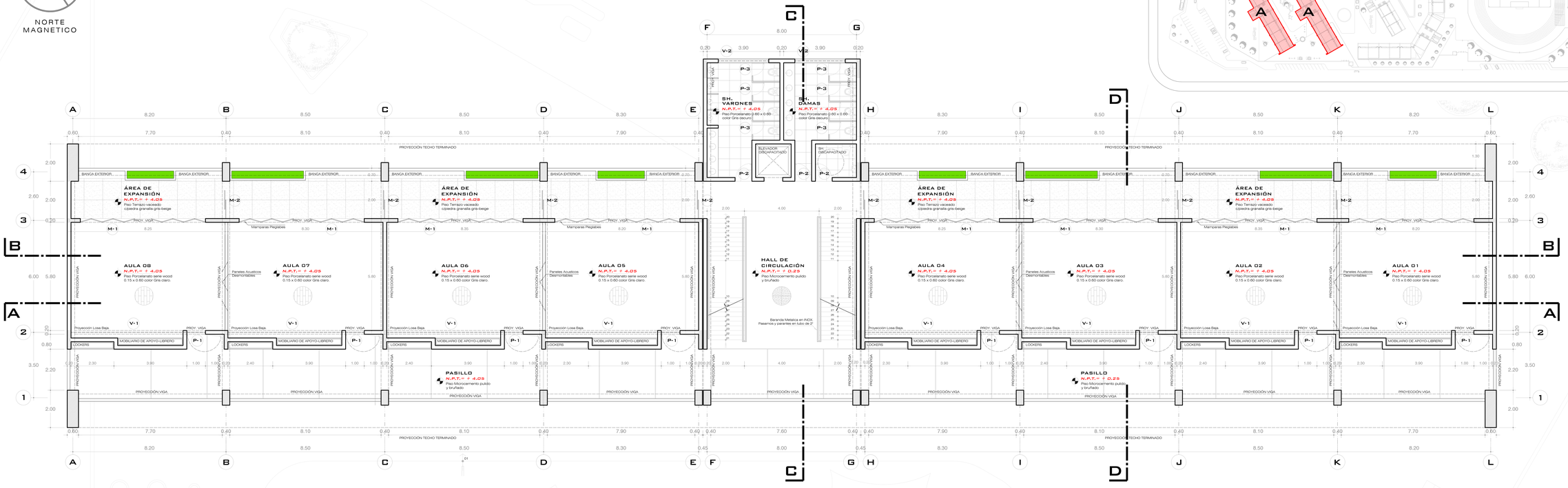

PLANO CLAVE
ESC: 1/750

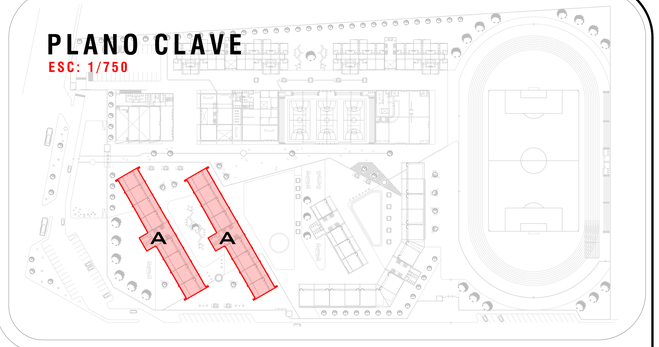

CUADRO DE VANOS
BLOQUE A1 Y A2

TIPO	ANCHO	ALTO	ALFEIZAR	OBSERVACIONES
P-1	1.00	2.40	--	PUERTA BATIENTE CONTRAPLADA EN MDF SEGÚN DISEÑO
P-2	0.90	2.40	--	PUERTA BATIENTE CONTRAPLADA DE MDF SEGÚN DISEÑO
P-3	0.70	2.40	--	PUERTA BATIENTE CONTRAPLADA DE MDF SEGÚN DISEÑO
M-1	6.70	3.00	--	MAMPARA PLEGUABLE EN CRISTAL TEMPLADO DE 10 MM
M-2	2.00	3.00	--	MAMPARA CORREDIZA EN CRISTAL TEMPLADO DE 10 MM
V-1	7.30	0.60	2.40	VENTANA ALTA EN CRISTAL TEMPLADO DE 8MM Y ALUMINIO
V-2	2.70	0.60	2.40	VENTANA ALTA EN CRISTAL TEMPLADO DE 8MM Y ALUMINIO

UNIVERSIDAD PRIVADA DE TACNA
FACULTAD DE ARQUITECTURA Y URBANISMO

TITULO: "FACTORES DE LA ARQUITECTURA INTERACTIVA EN EL DISEÑO DE UN COMPLEJO EDUCATIVO SECUNDARIO EN LA CIUDAD DE TACNA 2050"

I TALLER DE ASESORIA PERSONALIZADA PARA EL DESARROLLO DE TESIS

PLANO: BLOQUE DE DESARROLLO AULAS - 2DO NIVEL "COMPLEJO EDUCATIVO".

LAMINA: A5 / 07

ASESOR: MG. MARLENE B. MENDOZA CORNEJO

TESISTA: BACH. ARQ. FREDY HUALPA ANCCO

ESCALA: 1:50 FECHA: OCT - 2022

ARQUITECTURA
SECCIONESPRINCIPALES

SECCIONES PABELLON AULAS
ESC: 1/50

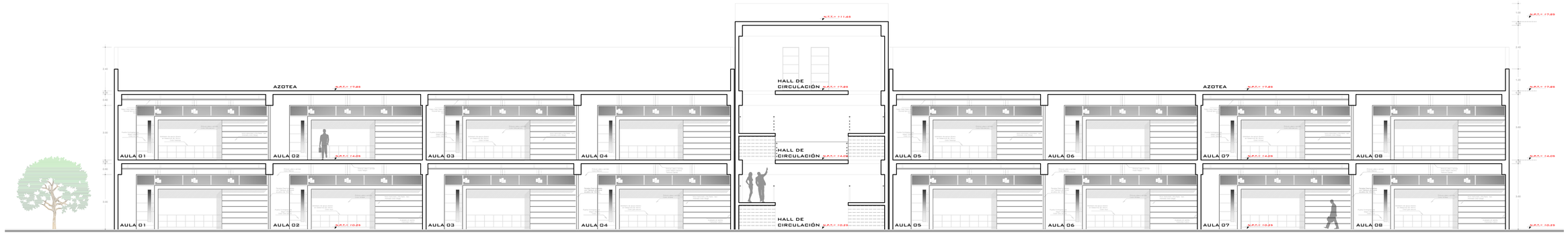

SECCIÓN LONGITUDINAL A-A
PABELLÓN AULAS
ESC: 1/50

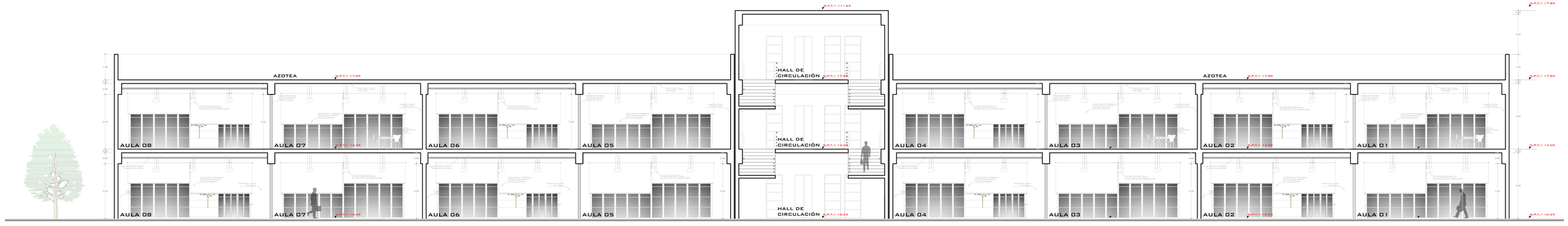

SECCIÓN LONGITUDINAL B-B
PABELLÓN AULAS
ESC: 1/50

UNIVERSIDAD PRIVADA DE TACNA
FACULTAD DE ARQUITECTURA Y URBANISMO

TITULO:	"FACTORES DE LA ARQUITECTURA INTERACTIVA EN EL DISEÑO DE UN COMPLEJO EDUCATIVO SECUNDARIO EN LA CIUDAD DE TACNA 2050"		
I TALLER DE ASESORÍA PERSONALIZADA PARA EL DESARROLLO DE TESIS			
PLANO:	BLOQUE DE DESARROLLO AULAS - SECCIONES "COMPLEJO EDUCATIVO"		LAMINA: A7
ASESOR:	MG. MARLENE B. MENDOZA CORNEJO	TESISTA:	
ESCALA: 1:50	FECHA: OCT - 2022	BACH. ARQ. FREDY HUALPA ANCCO	

ELEVACIONES Y SECCIONES PABELLON AULAS

ESC: 1/50

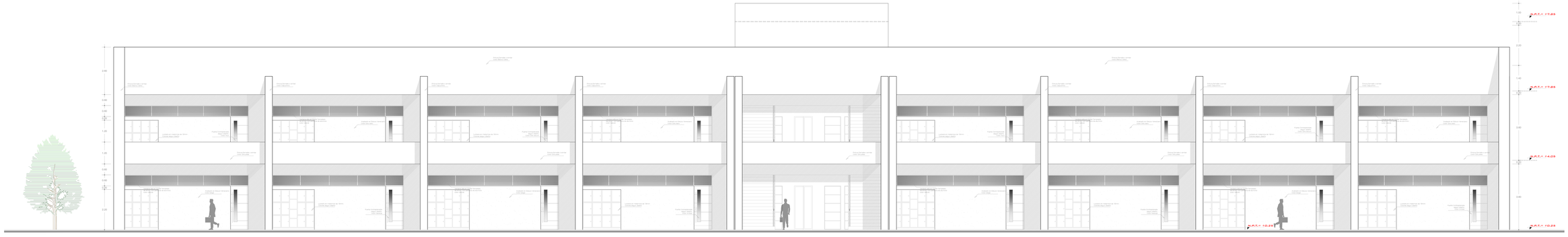

ELEVACIÓN FRONTAL
PABELLÓN AULAS
ESC: 1/50

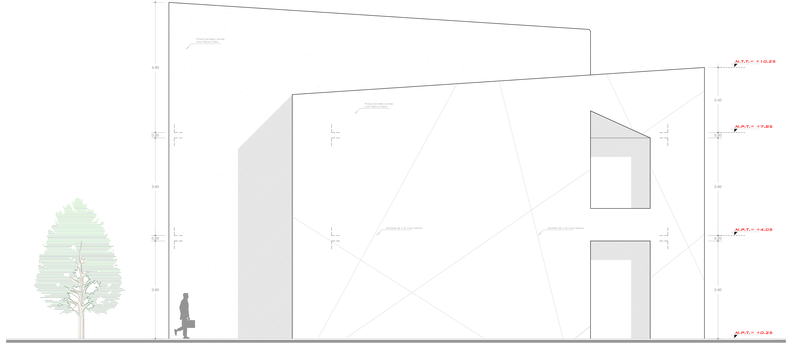

ELEVACIÓN LATERAL
PABELLÓN AULAS
ESC: 1/50

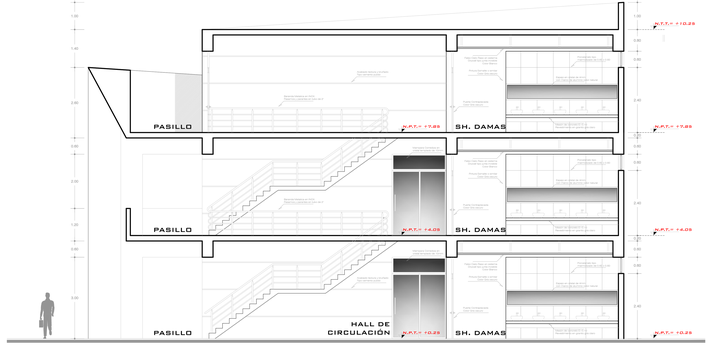

SECCIÓN C-C
PABELLÓN AULAS
ESC: 1/50

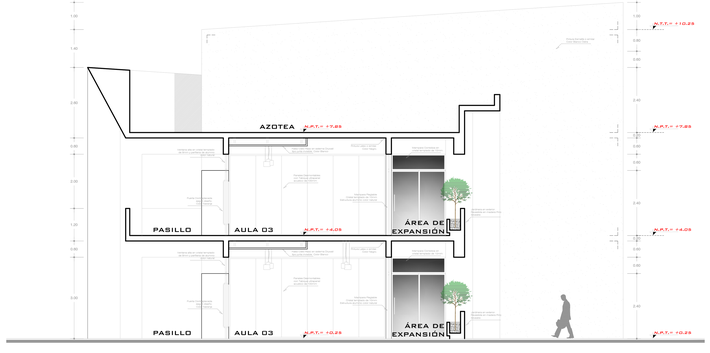

SECCIÓN DD
PABELLÓN AULAS
ESC: 1/50

UNIVERSIDAD PRIVADA DE TACNA FACULTAD DE ARQUITECTURA Y URBANISMO			
TITULO:	"FACTORES DE LA ARQUITECTURA INTERACTIVA EN EL DISEÑO DE UN COMPLEJO EDUCATIVO SECUNDARIO EN LA CIUDAD DE TACNA-2022"		
I TALLER DE ASESORIA PERSONALIZADA PARA EL DESARROLLO DE TESIS			
PLANO: BLOQUE DE DESARROLLO AULAS - VISTAS Y SECCIONES "COMPLEJO EDUCATIVO"			LAMINA: 07
ASESOR: MG. MARLENE B. MENDOZA CORNEJO		TESISTA:	A6
ESCALA: 1:50	FECHA: OCT - 2022	BACH. ARQ. FREDY HUALPA ANCCO	

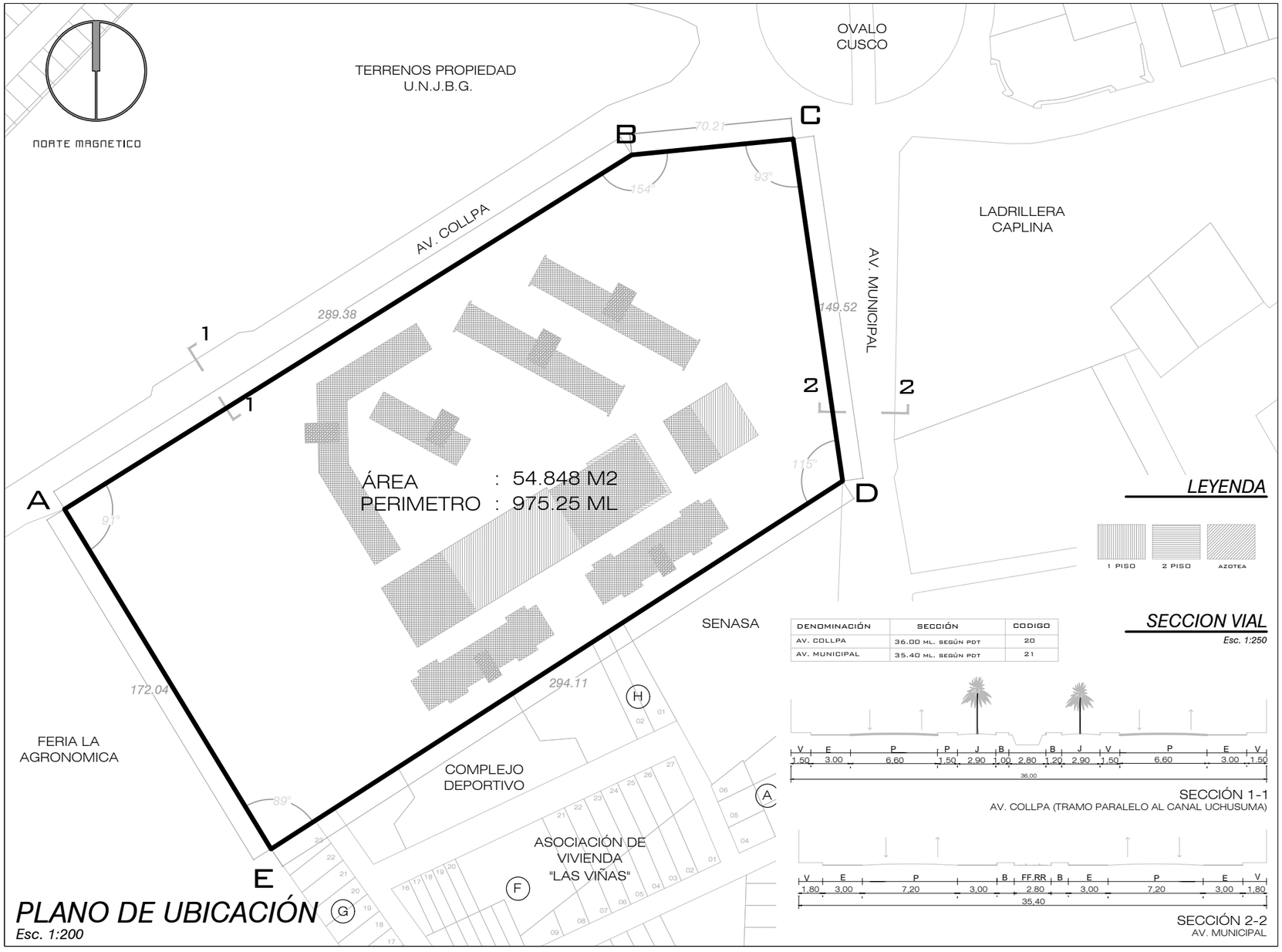

PLANO DE UBICACIÓN

Esc. 1:200

LEYENDA

1 PISO | 2 PISO | AZOTEA

SECCION VIAL

Esc. 1:250

DENOMINACIÓN	SECCIÓN	CODIGO
AV. COLLPA	36.00 ML. SEGÚN PDT	20
AV. MUNICIPAL	35.40 ML. SEGÚN PDT	21

SECCIÓN 1-1
AV. COLLPA (TRAMO PARALELO AL CANAL UCHUSUMA)

SECCIÓN 2-2
AV. MUNICIPAL

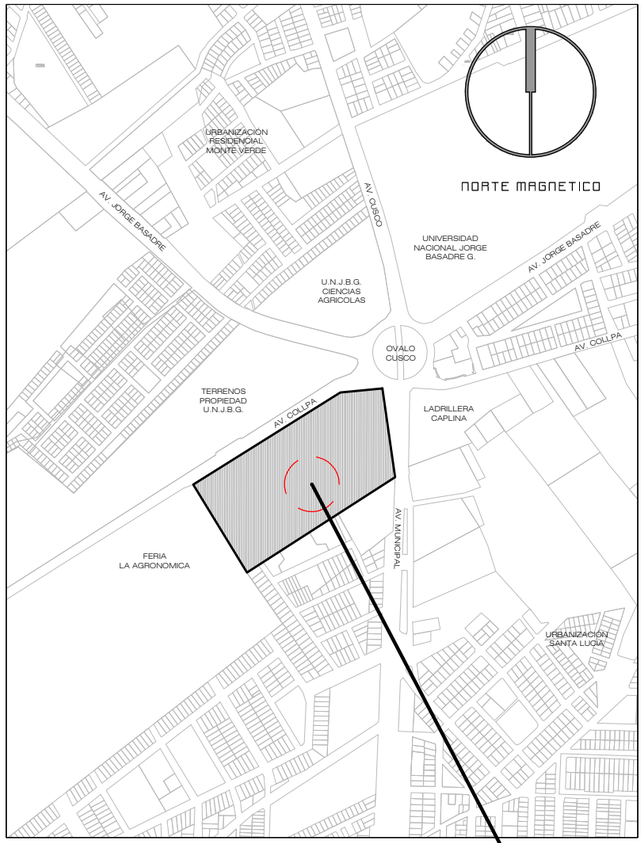

Esc. 1/5,000
ZONIFICACIÓN: R4

AREA DE ESTRUCTURACIÓN URBANA:
ESQUEMA DE LOCALIZACIÓN

DEPARTAMENTO	: TACNA
PROVINCIA	: TACNA
DISTRITO	: GREGORIO ALBARRACÍN LANCHIPA
URBANIZACIÓN	: - -
MANZANA	: - -
LOTE	: AV. MUNICIPAL N° 1289

CUADRO NORMATIVO

PARÁMETROS		NORMATIVO	PROYECTO
USOS		R4, R5, E3, OU	E1
DENSIDAD NETA		1300-2250 Hab/Ha	---
COEF. DE EDIFICACIÓN		2.6	0.5
% ÁREA LIBRE		25-30 %	40.00 %
ALTURA MÁXIMA		5 PISOS + AZ	2 PISOS + AZ
RETIRO MÍNIMO	Frontal	Norma A-110 Cap II, Art. 13	OCHAVO DIAGONAL 3.00 ML
	Lateral		
	Posterior	No es Obligatorio	0.00
ALINEAMIENTO DE FACHADA		Según R.N.E.	Según Perfil Urbano
ESTACIONAMIENTO		-	96 ESTACIONAM.

CUADRO DE ÁREAS

	Existente	Demolición	Nueva	Amp./Rem.	Parcial	TOTAL
AREA TECHADA 1 NIVEL			11,015.00 m²		11,015.00 m²	
AREA TECHADA 2 NIVEL			13,367.00 m²		13,367.00 m²	
AREA TECHADA AZOTEA			741.00 m²		741.00 m²	
ÁREA CONSTRUIDA TOTAL:						25,123.00 m2
ÁREA LIBRE:						43,833.00 m2
ÁREA TERRENO:						54,848.00 m2

UNIVERSIDAD PRIVADA DE TACNA
FACULTAD DE ARQUITECTURA Y URBANISMO

I TALLER DE ASESORIA PERSONALIZADA
PARA EL DESARROLLO DE TESIS.

PLANO: UBICACIÓN Y LOCALIZACIÓN

UBICACIÓN: AV. MUNICIPAL N°1289

REV. 01	HECHO POR: F.H.A. / REVISADO POR: F.H.A.	FECHA: OCTUBRE 2022	ESCALA: INDICADA

"FACTORES DE LA ARQUITECTURA EN EL DISEÑO DE UN COMPLEJO EDUCATIVO SECUNDARIO EN LA CIUDAD DE TACNA - 2022".

PLANO: U-01