ARQUITECTURA
CONJUNTO HABITACIONAL

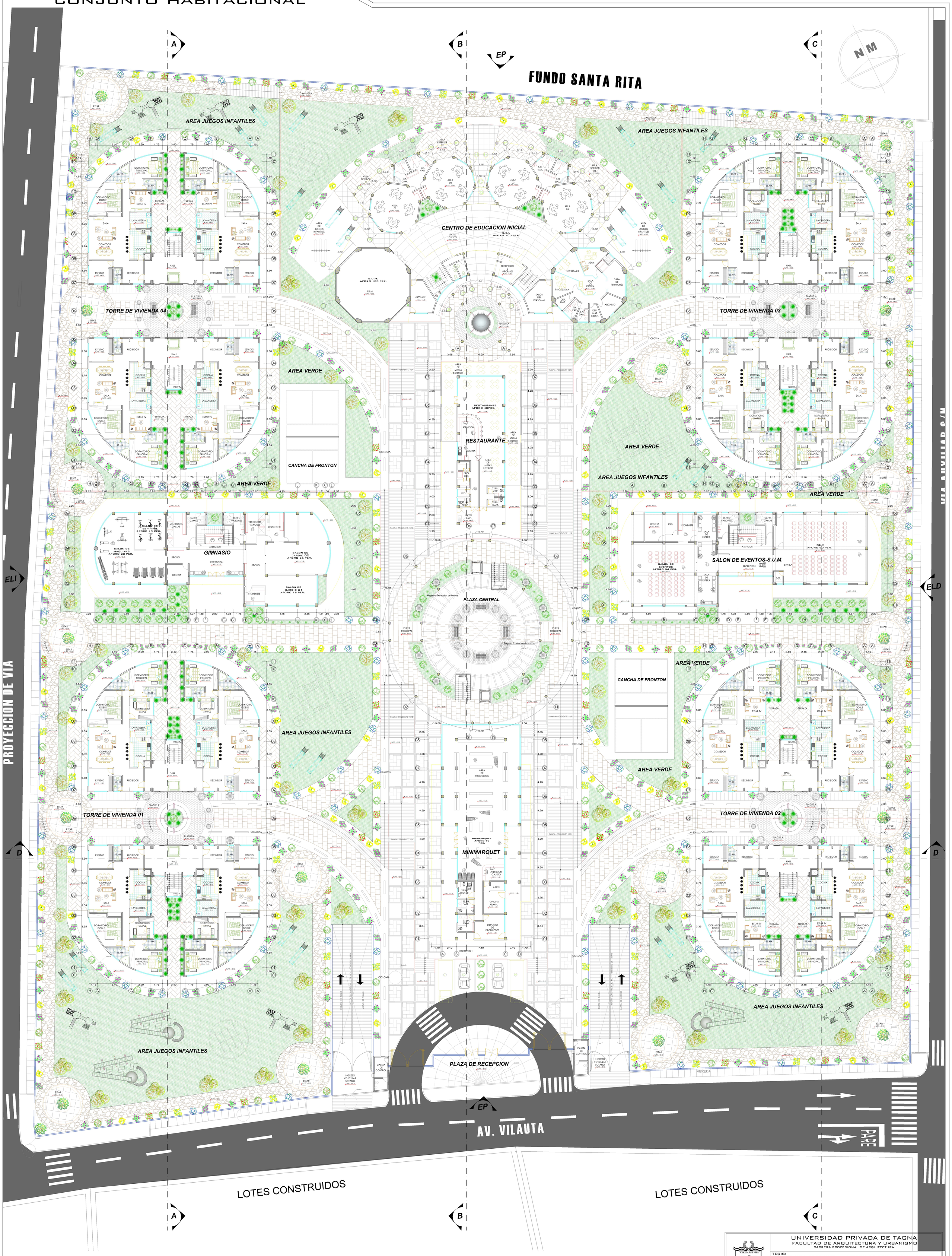

PLANIMETRIA GENERAL

ESCALA: 1/175

UNIVERSIDAD PRIVADA DE TACNA
FACULTAD DE ARQUITECTURA Y URBANISMO
CARRERA PROFESIONAL DE ARQUITECTURA

TESIS: "ALTERNATIVA DE SOLUCION AL DEFICIT HABITACIONAL DE TACNA CON LA PROPUESTA DE CONJUNTO HABITACIONAL CON CARACTERISTICA BIOCLIMATICO Y SOSTENIBLE UBICADO EN CALANA"

PROYECTO: "CONJUNTO HABITACIONAL CON CARACTERISTICA BIOCLIMATICO Y SOST."

UBICACION: DISTRITO DE CALANA - TACNA

LAMINA: A-01

PLANO: PLANIMETRIA GENERAL

ESCALA: INDICADA

BACHILLER: DAVID BERNEY MARCA ALANOCA

ASESOR: DOC. ARQ. LUIS A. CABRERA ZUÑIGA

FECHA: MARZO 2017