

CONJUNTO
CORTE A-A
escala 1:250

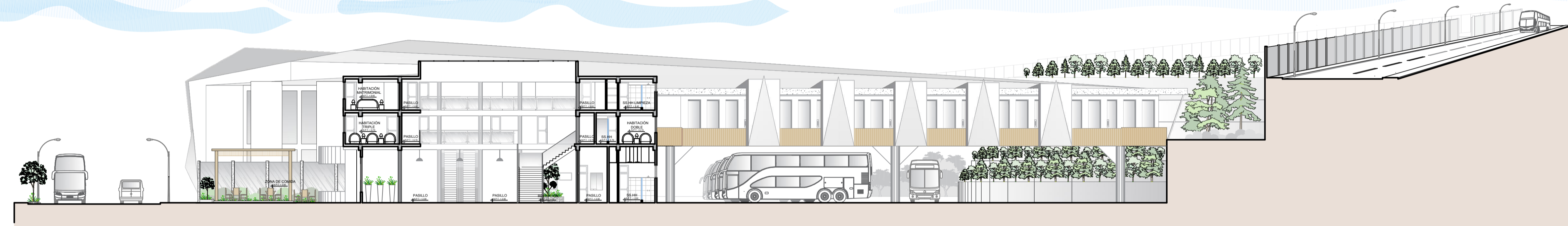

CONJUNTO
CORTE B-B
escala 1:250

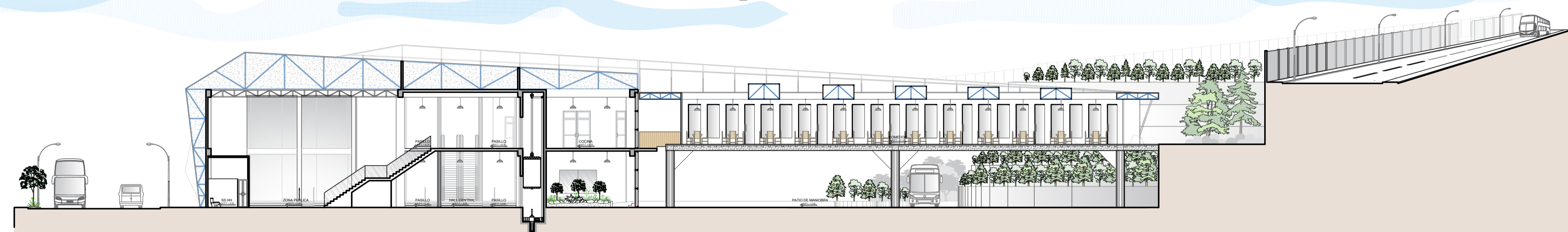

CONJUNTO
CORTE C-C
escala 1:250



CONJUNTO
CORTE D-D

ARQUITECTURA **TERMINAL TERRESTRE ALTO ANDINO**
CORTES
escala 1:200

| | | | |
|---|---------------------------------|------------|-----------------------------|
| UNIVERSIDAD PRIVADA DE TACNA FACULTAD DE ARQUITECTURA Y URBANISMO | | | |
| TERMINAL TERRESTRE | | | |
| CORTES | | | |
| PROYECTO: | ESCALA: 1/200 | | |
| PLANO: | LAMINA: | | |
| ASESOR: | BACHILLER: | UBICACIÓN: | DISTRITO ALTO DE LA ALIANZA |
| ARQ. JANETH NOEMI CRUZ CHIRI | ALEXIS EDOY PONGO COPA | LUGAR: | TACNA - PERÚ |
| CURSO: | VIII - TALLER TUTORIAL DE TESIS | FECHA: | 28/09/2020 |
| | | | AR-05 |