FAU.UPT

PROPUESTA : **"TERMINAL TERRESTRE"**

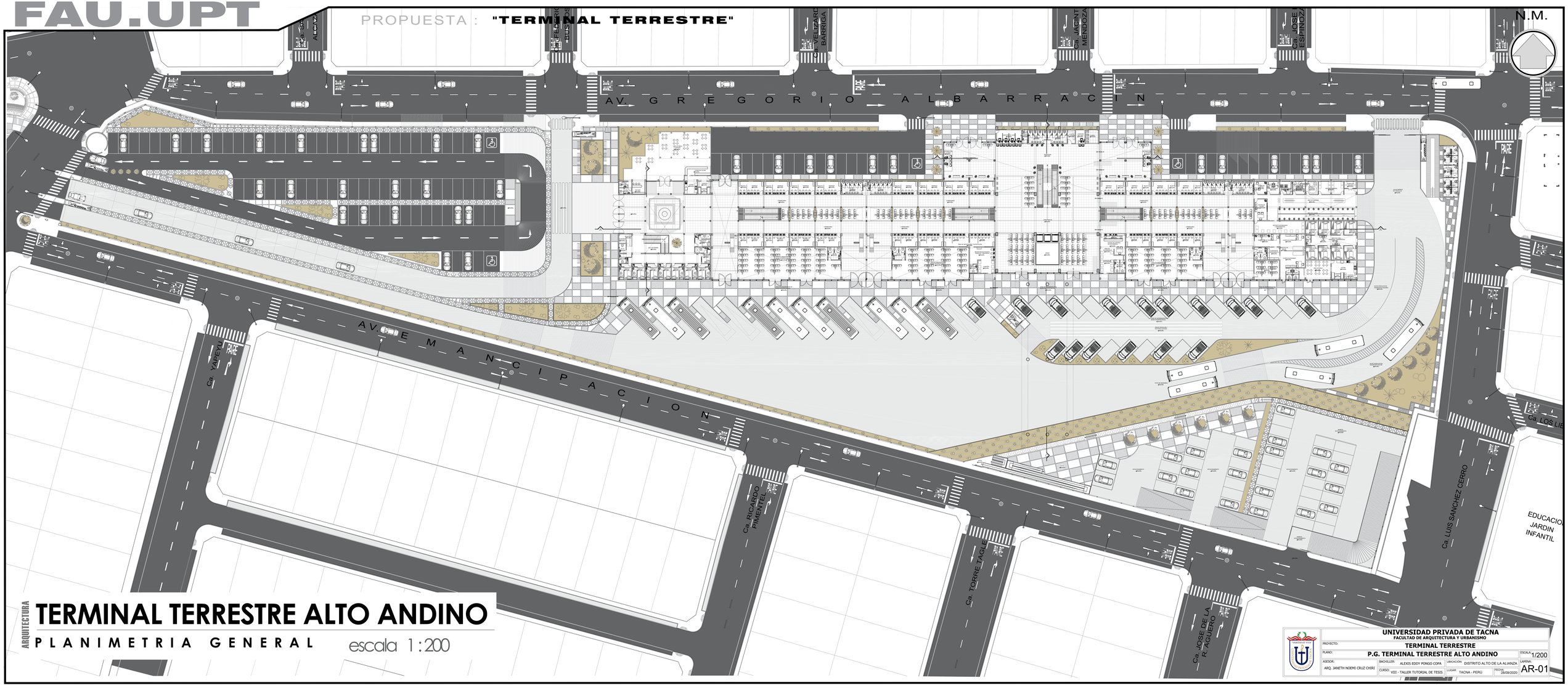

ARQUITECTURA

TERMINAL TERRESTRE ALTO ANDINO

PLANIMETRIA GENERAL escala 1:200

UNIVERSIDAD PRIVADA DE TACNA FACULTAD DE ARQUITECTURA Y URBANISMO			
PROYECTO:	TERMINAL TERRESTRE		
PLANO:	P.G. TERMINAL TERRESTRE ALTO ANDINO		ESCALA: 1/200
ASESOR: ARQ. JANETH NOEMI CRUZ CHIRI	BACHILLER: ALEXIS EDDY PONGO COPA	UBICACIÓN: DISTRITO ALTO DE LA ALIANZA	LÁMINA: AR-01
CURSO: VIII - TALLER TUTORIAL DE TESIS	LUGAR: TACNA - PERÚ	FECHA: 28/09/2020	

FAU.UPT

PROPUESTA : **"TERMINAL TERRESTRE"**

N.M.

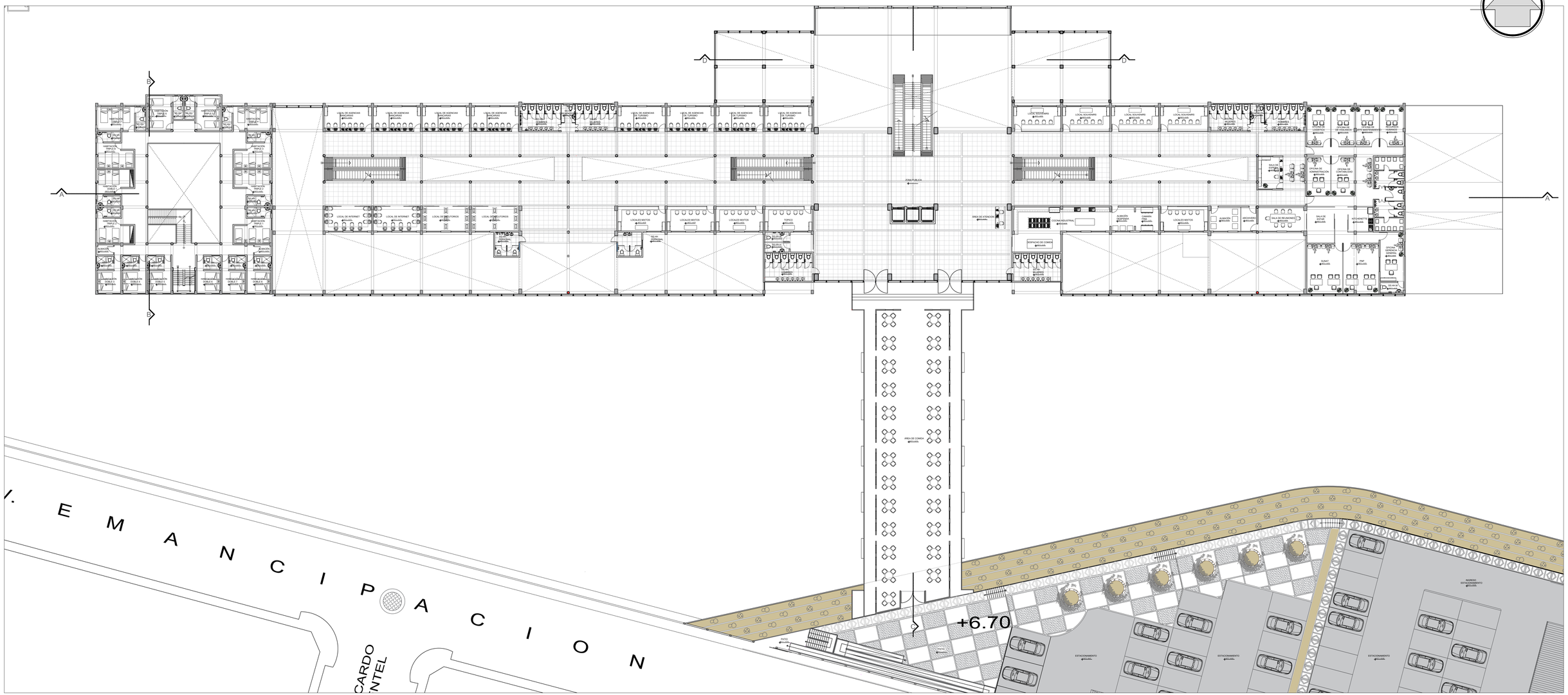

ARQUITECTURA

TERMINAL TERRESTRE ALTO ANDINO

S E G U N D A P L A N T A

escala 1 : 200

UNIVERSIDAD PRIVADA DE TACNA FACULTAD DE ARQUITECTURA Y URBANISMO				
PROYECTO: TERMINAL TERRESTRE				
PLANO: SEGUNDA PLANTA				ESCALA: 1/200
ASESOR: ARQ. JANETH NOEMI CRUZ CHIRI	BACHILLER: ALEXIS EDDY PONGO COPA	UBICACIÓN: DISTRITO ALTO DE LA ALIANZA		LÁMINA: AR-02
	CURSO: VIII - TALLER TUTORIAL DE TESIS	LUGAR: TACNA - PERÚ	FECHA: 28/09/2020	

FAU.UPT

PROPUESTA : **"TERMINAL TERRESTRE"**

N.M.

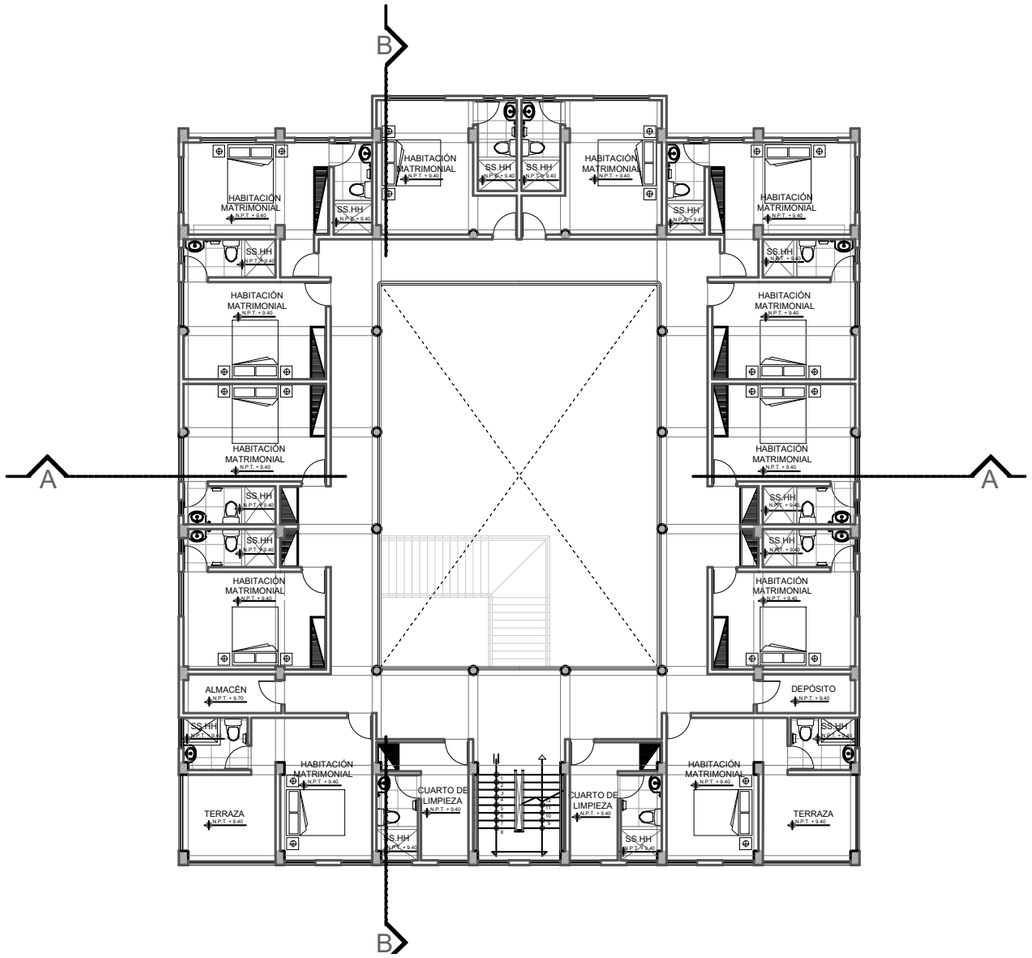

ARQUITECTURA

TERMINAL TERRESTRE ALTO ANDINO

T E R C E R A P L A N T A

escala 1 : 200

UNIVERSIDAD PRIVADA DE TACNA FACULTAD DE ARQUITECTURA Y URBANISMO			
PROYECTO: **TERMINAL TERRESTRE**			
PLANO: **TERCERA PLANTA**			ESCALA: 1/200
ASESOR: ARQ. JANETH NOEMI CRUZ CHIRI	BACHILLER: ALEXIS EDDY PONGO COPA	UBICACIÓN: DISTRITO ALTO DE LA ALIANZA	LAMINA: AR-03
	CURSO: VIII - TALLER TUTORIAL DE TESIS	LUGAR: TACNA - PERÚ	FECHA: 28/09/2020

FAU.UPT

PROPUESTA : **"TERMINAL TERRESTRE"**

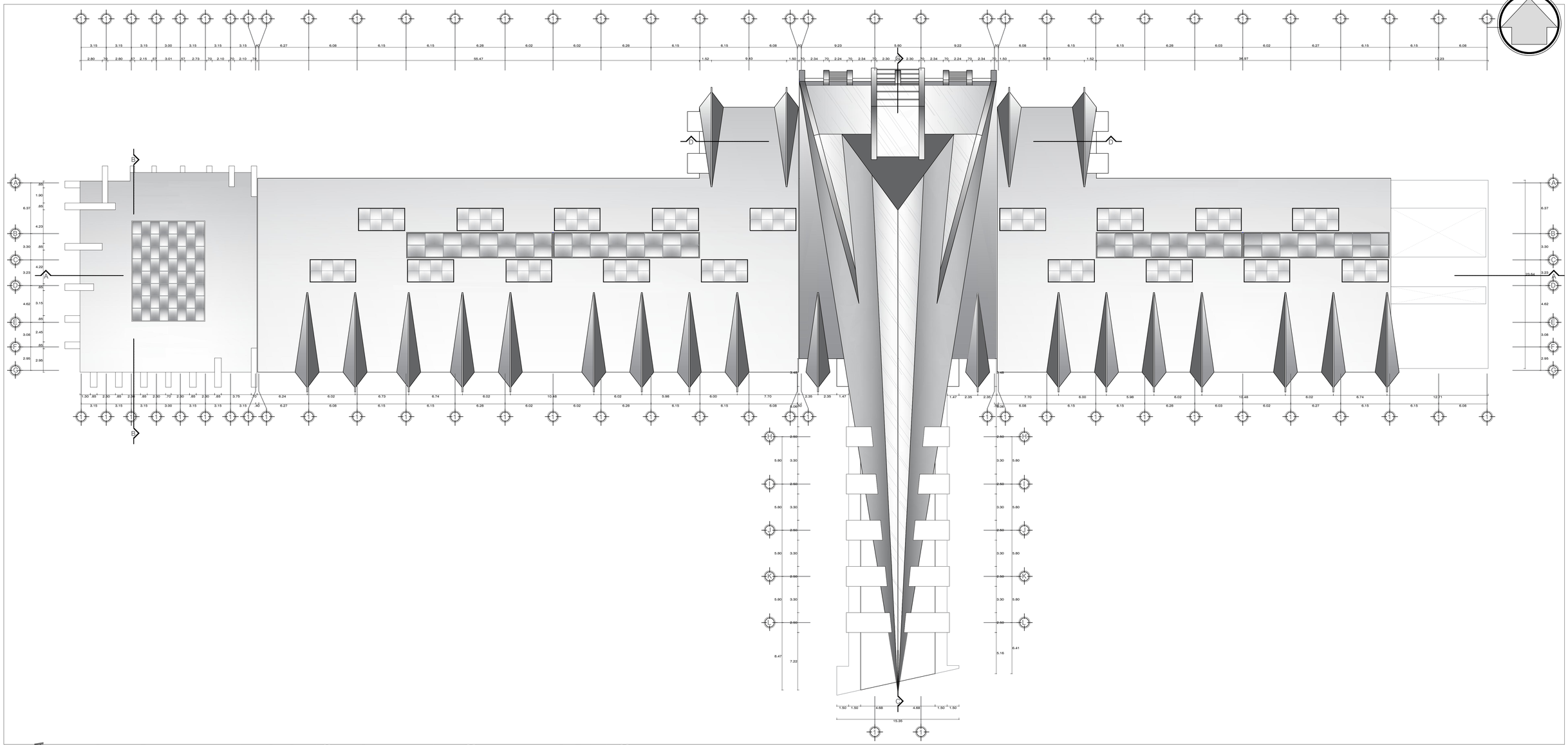

ARQUITECTURA

TERMINAL TERRESTRE ALTO ANDINO

P L A N O D E T E C H O S

escala 1 : 200

UNIVERSIDAD PRIVADA DE TACNA FACULTAD DE ARQUITECTURA Y URBANISMO			
PROYECTO: **TERMINAL TERRESTRE**			
PLANO: **PLANO DE TECHOS**			ESCALA: 1/200
ASESOR: ARQ. JANETH NOEMI CRUZ CHIRI	BACHILLER: ALEXIS EDDY PONGO COPA	UBICACIÓN: DISTRITO ALTO DE LA ALIANZA	LAMINA: AR-04
	CURSO: VIII - TALLER TUTORIAL DE TESIS	LUGAR: TACNA - PERÚ	FECHA: 28/09/2020