

CORTE TRANSVERSAL A-A DE LA PLANIMETRIA:
ESC:1/200

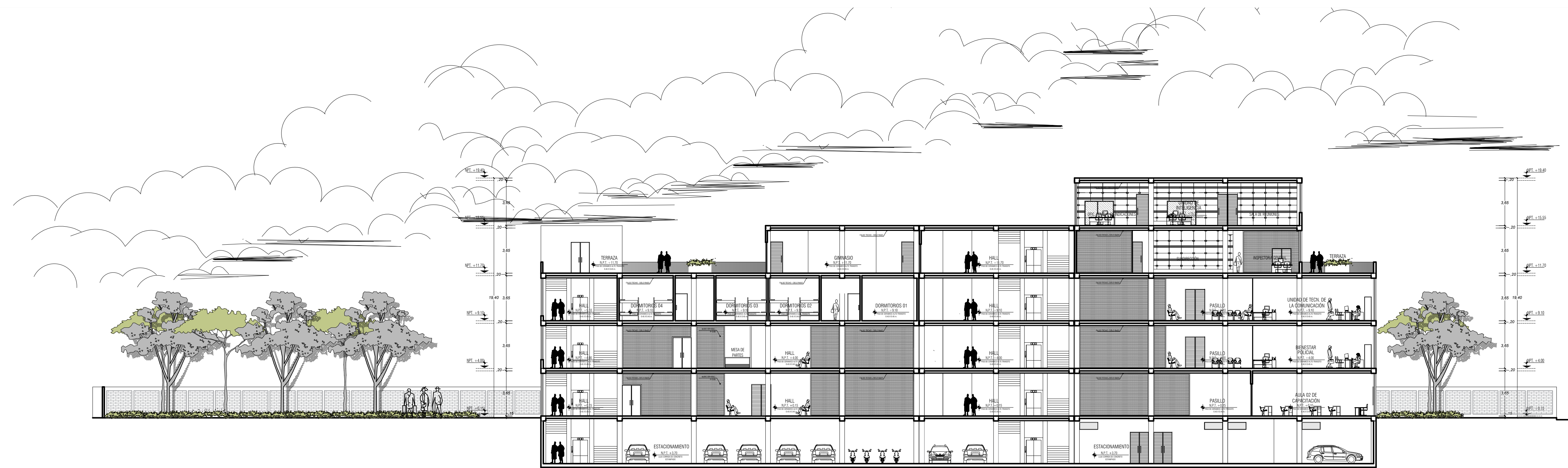

CORTE LONGITUDINAL B-B DE LA PLANIMETRIA:
ESC:1/200



UNIVERSIDAD PRIVADA DE TACNA FACULTAD DE ARQUITECTURA Y URBANISMO	
PROYECTO: "DISEÑO ARQUITECTONICO DE SEDE ADMINISTRATIVA Y OPERATIVA PARA LAS ADECUADAS FUNCIONES Y ATRIBUCIONES DE LA REGION POLICIA TACNA, 2019"	
VII TALLER TUTORIAL DE TESIS	
CORTE A-A Y CORTE B-B DE LA PLANIMETRIA GENERAL	
ASESOR: ARQ. CARLOS VICENTE AGUILAR	TESISTA: BACH.ARQ. ANTONY RUDY PARISUAÑA H.
ESCALA: indicada	FECHA: ENERO 2018
N° de LAMINA: AR-12	

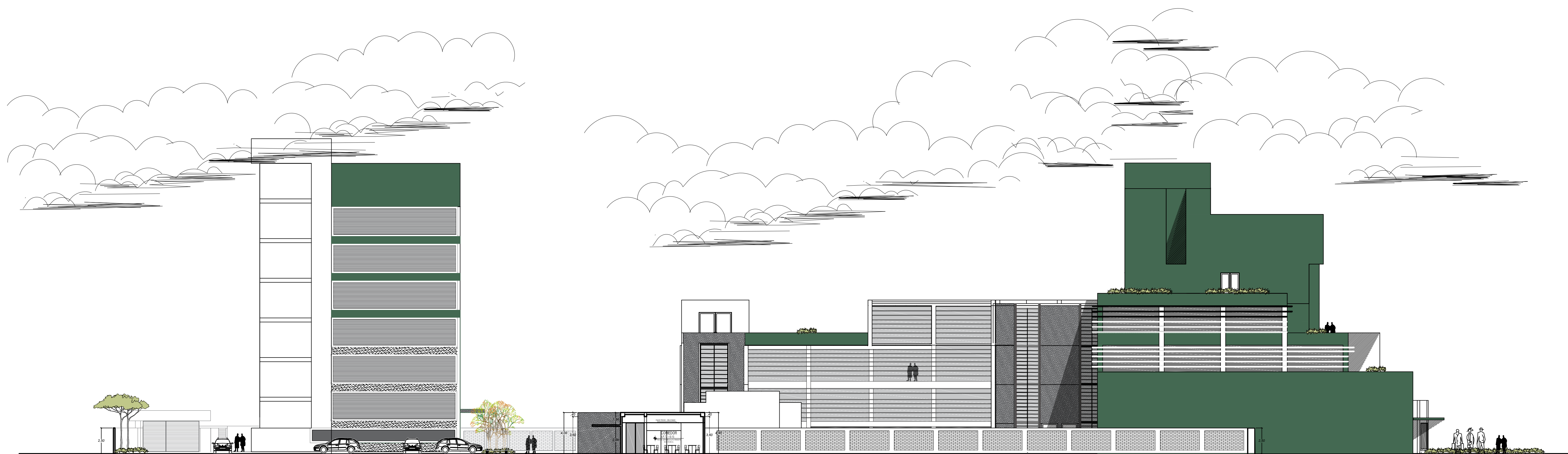

CORTE LONGITUDINAL C-C DE LA PLANIMETRIA:
ESCA: 1/200

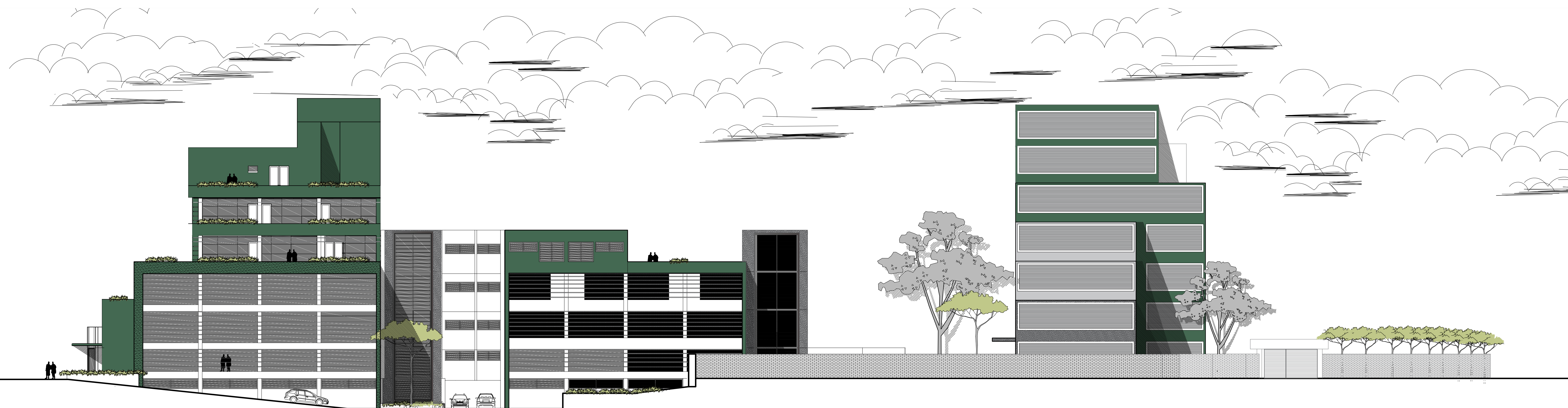

CORTE LONGITUDINAL D-D DE LA PLANIMETRIA:
ESCA: 1/200



UNIVERSIDAD PRIVADA DE TACNA FACULTAD DE ARQUITECTURA Y URBANISMO	
PROYECTO: "DISEÑO ARQUITECTONICO DE SEDE ADMINISTRATIVA Y OPERATIVA PARA LAS ADECUADAS FUNCIONES Y ATRIBUCIONES DE LA REGION POLICIAL TACNA, 2019"	
VII TALLER TUTORIAL DE TESIS	
PLANO: CORTE C-C Y CORTE D-D DE LA PLANIMETRIA	
ASESOR: ARQ. CARLOS VICENTE AGUILAR	TESISTA: BACH. ARQ. ANTONY RUDY PARISUAÑA H.
ESCALA: indicada	FECHA: ENERO 2018
Nº de LAMINA: AR-13	