

PLANO CLAVE DE ZONA

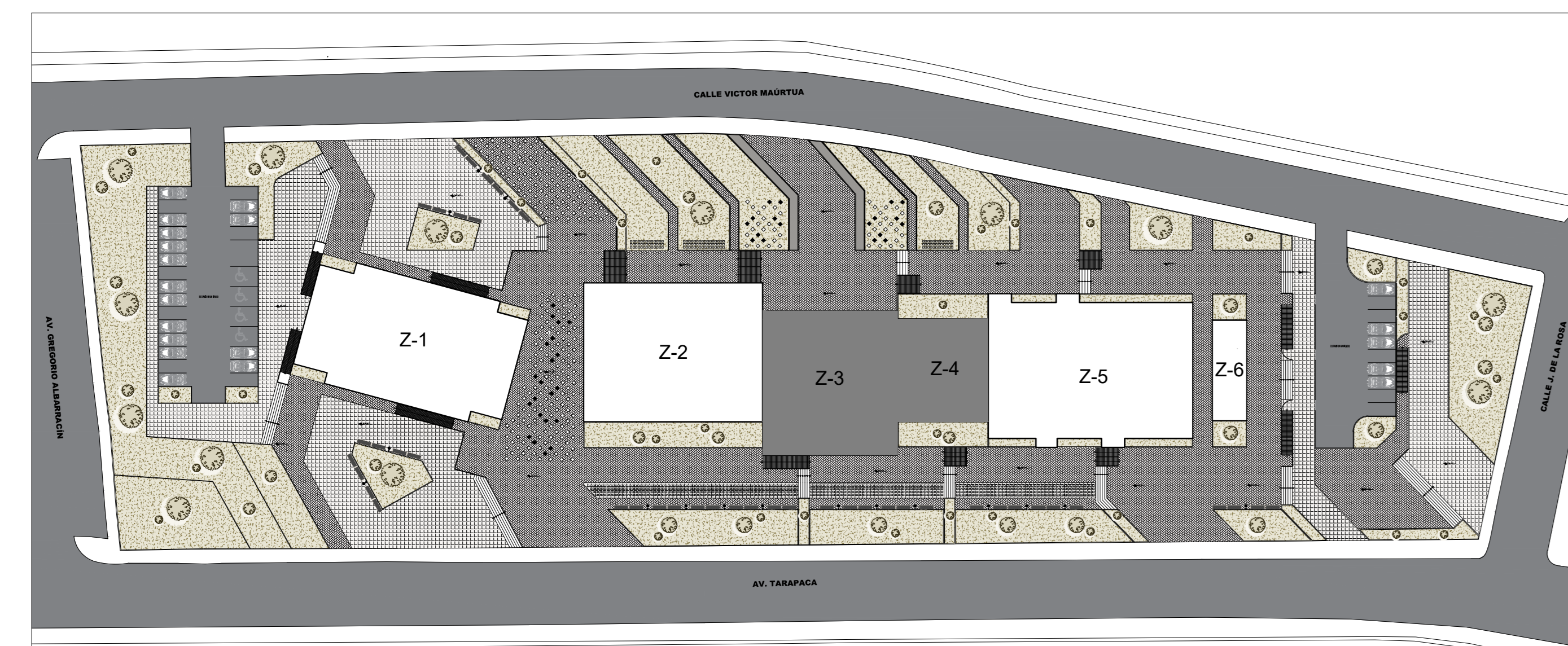

- Z-1 ZONA SOCIAL
 - AUDITORIO
 - RECEPCIÓN Y PROMOCIÓN
 - SERVICIOS TRASESCENARIO
 - SERVICIOS
- Z-2 ZONA DOCUMENTAL - COMPLEMENTARIO
 - EXHIBICIÓN
 - TRABAJO INTERNO
 - CAFETERIA - RESTAURANTE
- Z-3 ZONA ADMINISTRATIVA
 - RECEPCIÓN
 - ADMINISTRACIÓN
 - REUNIONES
 - SERVICIOS
- Z-4 ZONA DOCUMENTAL
 - TRABAJO INTERNO
 - SERVICIOS
- Z-5 ZONA DOCUMENTAL
 - GENERAL
 - NIÑOS
- Z-6 ZONA SERV. GENERALES
 - SEGURIDAD
 - PERSONAL DE SERV.
 - MAQUINAS
 - SERVICIOS

CUADRO DE PUERTAS

TIPO	ANCHO	ALTO	DESCRIPCION	CANT.
P-1	1.80	2.20	Puerta Tipo Sistema con Marco de aluminio, de doble hoja con Vidrio Templado de Brera	04
P-2	1.80	2.80	Puerta Tipo Sistema con Marco de aluminio, de doble hoja con Vidrio Templado de Brera	04
P-3	1.80	3.00	Puerta Tipo Sistema con Marco de aluminio, de doble hoja con Vidrio Templado de Brera	02
P-4	1.20	2.00	Puerta Tipo Sistema con Marco de aluminio, con Vidrio Templado de Brera y celosía	01
P-5	1.00	2.30	Puerta compuesta de maderas	01
P-6	0.90	2.10	Puerta compuesta de maderas	01
P-7	0.80	2.10	Puerta compuesta de maderas	03
P-8	1.20	2.10	Puerta compuesta de maderas	01
P-9	1.00	2.10	Puerta compuesta de maderas	04
P-10	1.40	2.10	Madera vidriada doble hoja con celosía de vidrio vidrio vidriado	02

CUADRO DE VENTANAS

TIPO	ANCHO	ALTO	ALF.	DESCRIPCION	CANT.
V-1	1.50	0.60	2.70	15cl. C/Aluminio en aluminio, Vidrio Templado Incoloro de Brera	02
V-2	1.80	0.60	2.70	15cl. C/Aluminio en aluminio, Vidrio Templado Incoloro de Brera	01
V-3	3.70	0.60	2.20	15cl. C/Aluminio en aluminio, Vidrio Templado Incoloro de Brera	04
V-4	7.70	0.60	2.20	15cl. C/Aluminio en aluminio, Vidrio Templado Incoloro de Brera	01
V-5	5.65	0.60	2.20	15cl. C/Aluminio en aluminio, Vidrio Templado Incoloro de Brera	01

CUADRO DE MAMPARAS

TIPO	ANCHO	ALTO	ALF.	DESCRIPCION	CANT.
M-1	3.80	2.50	0.50	15cl. C/Aluminio en aluminio, Vidrio Templado Incoloro de Brera	01
M-2	5.50	2.50	0.50	15cl. C/Aluminio en aluminio, Vidrio Templado Incoloro de Brera	04
M-3	1.80	2.50	0.50	15cl. C/Aluminio en aluminio, Vidrio Templado Incoloro de Brera	02
M-4	1.97	2.50	0.50	15cl. C/Aluminio en aluminio, Vidrio Templado Incoloro de Brera	02
M-5	2.60	2.50	0.50	15cl. C/Aluminio en aluminio, Vidrio Templado Incoloro de Brera	01
M-6	6.25	2.30	0.50	15cl. C/Aluminio en aluminio, Vidrio Templado Incoloro de Brera	01
M-7	7.70	2.30	0.50	15cl. C/Aluminio en aluminio, Vidrio Templado Incoloro de Brera	01
M-8	7.45	2.30	0.50	15cl. C/Aluminio en aluminio, Vidrio Templado Incoloro de Brera	01
M-9	5.55	2.50	0.50	15cl. C/Aluminio en aluminio, Vidrio Templado Incoloro de Brera	01
M-10	3.80	2.50	0.50	15cl. C/Aluminio en aluminio, Vidrio Templado Incoloro de Brera	01
M-11	3.95	2.50	0.50	15cl. C/Aluminio en aluminio, Vidrio Templado Incoloro de Brera	01
M-12	5.60	2.50	0.50	15cl. C/Aluminio en aluminio, Vidrio Templado Incoloro de Brera	01

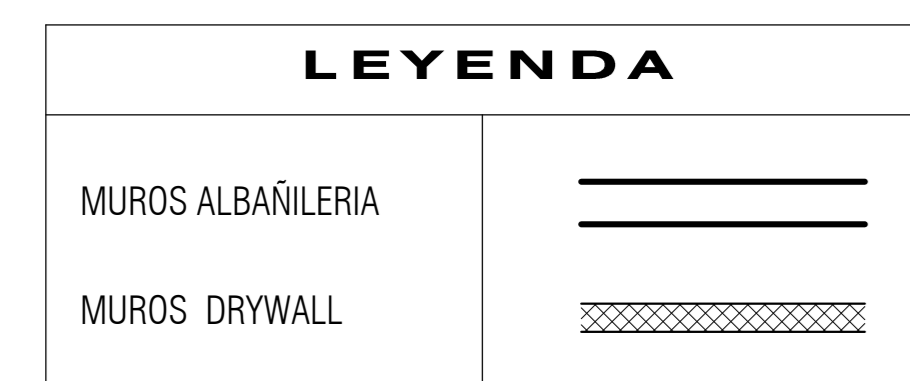

CUADRO DE ACABADOS

ACABADOS	PROB.	MURIS	SOBOL	COBERTURA	DELO	VIDRIO	PROTECC.	OROP.	METALICA	INDORNA	AP	SANITARIOS
ACABADOS												
AMBIENTES												
PRIMER NIVEL												
HALL - ESPACIO DE PROMOCION												
PASILLO												
HALL DE INGRESO - ADMINST.												
SALA DE ESTAR												
SECRETARIA												
ARCHIVO												
DIRECCION												
SS.HH. - DIRECCION												
SALA DE REUNIONES												
OF. DE CONTABILIDAD, LOGIST. Y MARKETING												
DATACENTER												
SS.HH. DAMAS												
SS.HH. VARONES												
RECEPCIÓN E INFORMES												
OF. DE GESTION DOCUMENTAL Y CONSERV.												
SS.HH. DAMAS												
SS.HH. VARONES												
SEGUNDO NIVEL												
ARCHIVO DE MATERIAL DOCUMENTAL												
PASILLO												
ZONA DE LECTURA AL AIRE LIBRE												
SS.HH. DAMAS												
SS.HH. VARONES												

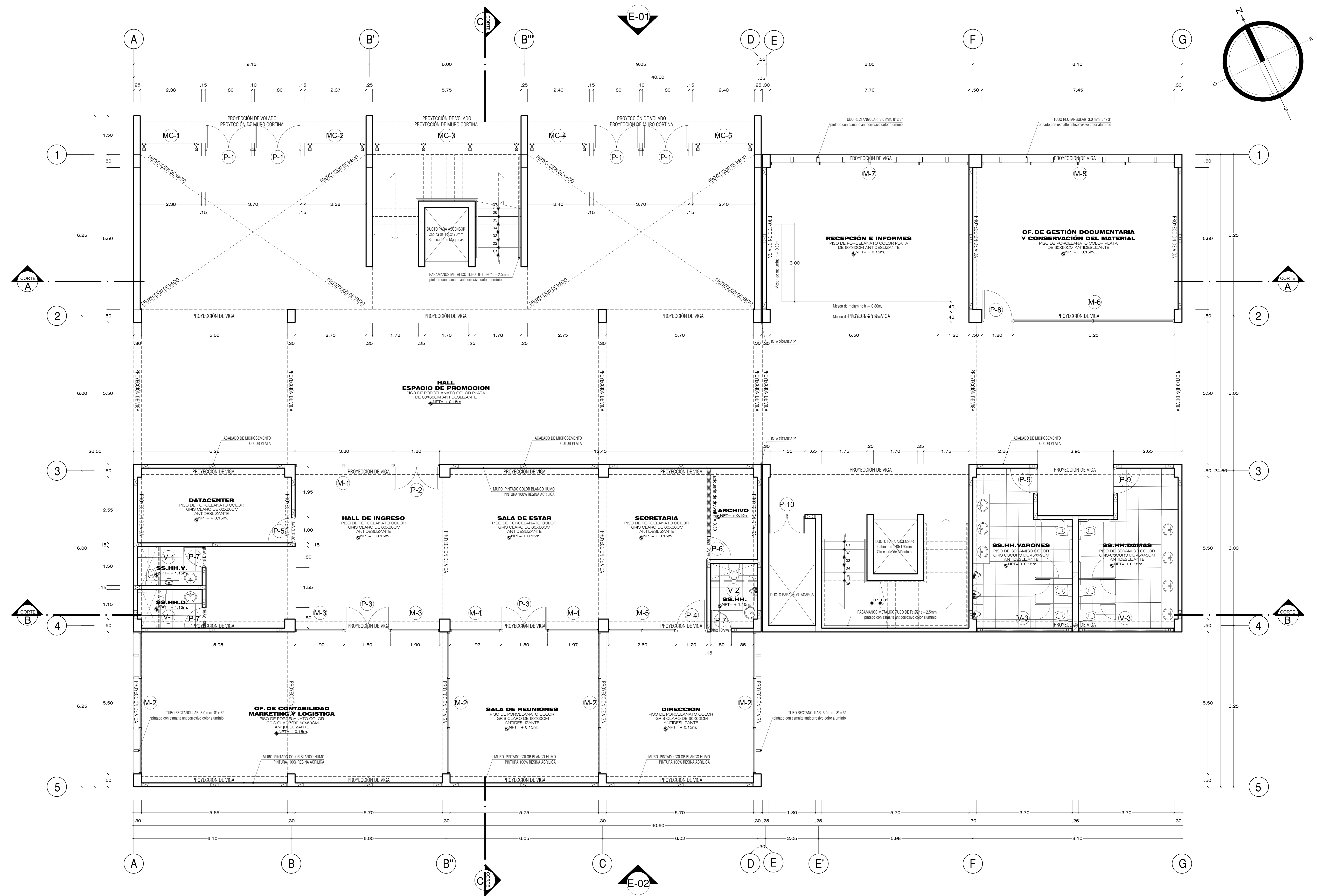

DISTRIBUCIÓN: PRIMER NIVEL
 ZONA ADMINISTRATIVA
 ESCALA 1/50



PROYECTO DE PARQUE BIBLIOTECA PARA MEJORAR LA OFERTA DE EQUIPAMIENTO HISTORICO - CULTURAL DE LA REGION DE TACNA, 2018



UNIVERSIDAD PRIVADA DE TACNA
 FACULTAD DE ARQUITECTURA Y URBANISMO

PROYECTO: PROYECTO DE PARQUE BIBLIOTECA PARA MEJORAR LA OFERTA DE EQUIPAMIENTO HISTORICO - CULTURAL DE LA REGION DE TACNA, 2018

VI TALLER TUTORIAL DE TESIS

PLANO: DISTRIBUCIÓN: PRIMER NIVEL

ASESOR: DR. ARQ. Y URB. LUIS ALBERTO CABRERA ZUÑIGA

TESISTA: BACH. ARQ. EBERTH ELOY A., CATUNTA MARIN

ESCALA: 1/50

FECHA: DIC. 2018

Nº de LAMINA: A-17

PLANO CLAVE DE ZONA

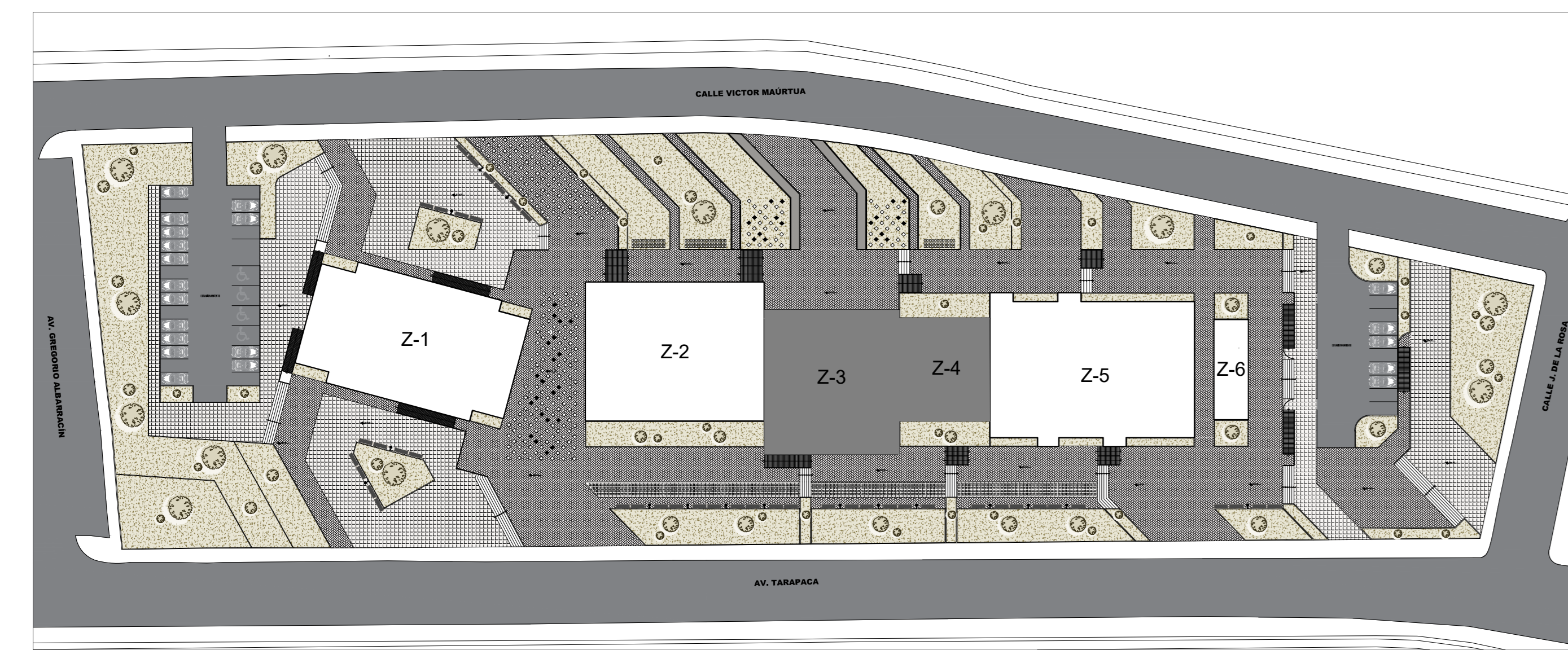

- Z-1 ZONA SOCIAL**
AUDITORIO
RECEPCIÓN Y PROMOCIÓN
SERVICIOS TRASESCENARIO
SERVICIOS
- Z-2 ZONA DOCUMENTAL - COMPLEMENTARIO**
EXHIBICIÓN
TRABAJO INTERNO
CAFETERÍA - RESTAURANTE
- Z-3 ZONA ADMINISTRATIVA**
RECEPCIÓN
ADMINISTRACIÓN
REUNIONES
SERVICIOS
- Z-4 ZONA DOCUMENTAL**
TRABAJO INTERNO
SERVICIOS
- Z-5 ZONA DOCUMENTAL**
GENERAL
NIÑOS
- Z-6 ZONA SERV. GENERALES**
SEGURIDAD
PERSONAL DE SERV.
MAQUINAS
SERVICIOS

CUADRO DE PUERTAS				
TIPO	ANCHO	ALTO	DESCRIPCIÓN	CANT.
P-1	1.80	2.20	Puerta tipo Salsola con Marco de aluminio de color Negro con Vidrio Templado de 6mm	04
P-2	1.80	2.80	Puerta tipo Salsola con Marco de aluminio de color Negro con Vidrio Templado de 6mm	04
P-3	1.80	3.00	Puerta tipo Salsola con Marco de aluminio de color Negro con Vidrio Templado de 6mm	03
P-4	1.20	3.00	Puerta tipo Salsola con Marco de aluminio, con Vidrio Templado de 6mm de color gris	01
P-5	1.00	2.30	Puerta compuesta de maderas	01
P-6	0.90	2.10	Puerta compuesta de maderas	01
P-7	0.80	2.10	Puerta compuesta de maderas	03
P-8	1.20	2.10	Puerta compuesta de maderas	01
P-9	1.00	2.10	Puerta compuesta de maderas	04
P-10	1.40	2.10	Puerta compuesta de maderas con vidrio de color verde	02

CUADRO DE VENTANAS				
TIPO	ANCHO	ALTO	DESCRIPCIÓN	CANT.
V-1	1.50	0.60	150cm. Cálamo de aluminio, Vidrio Templado insulado de 6mm	02
V-2	1.80	0.60	150cm. Cálamo de aluminio, Vidrio Templado insulado de 6mm	01
V-3	3.70	0.60	220cm. Cálamo de aluminio, Vidrio Templado insulado de 6mm	04
V-4	7.70	0.60	220cm. Cálamo de aluminio, Vidrio Templado insulado de 6mm	01
V-5	5.65	0.60	220cm. Cálamo de aluminio, Vidrio Templado insulado de 6mm	01

CUADRO DE MAMPARAS				
TIPO	ANCHO	ALTO	DESCRIPCIÓN	CANT.
M-1	3.80	2.50	0.50 150cm. Cálamo de aluminio, Vidrio Templado insulado de 6mm	01
M-2	3.50	2.50	0.50 150cm. Cálamo de aluminio, Vidrio Templado insulado de 6mm	04
M-3	1.90	2.50	0.50 150cm. Cálamo de aluminio, Vidrio Templado insulado de 6mm	04
M-4	1.97	2.50	0.50 150cm. Cálamo de aluminio, Vidrio Templado insulado de 6mm	02
M-5	2.60	2.50	0.50 150cm. Cálamo de aluminio, Vidrio Templado insulado de 6mm	01
M-6	6.25	2.30	0.50 150cm. Cálamo de aluminio, Vidrio Templado insulado de 6mm	01
M-7	7.70	2.30	0.50 150cm. Cálamo de aluminio, Vidrio Templado insulado de 6mm	01
M-8	7.45	2.30	0.50 150cm. Cálamo de aluminio, Vidrio Templado insulado de 6mm	01
M-9	5.55	2.50	0.50 150cm. Cálamo de aluminio, Vidrio Templado insulado de 6mm	01
M-10	3.80	2.50	0.50 150cm. Cálamo de aluminio, Vidrio Templado insulado de 6mm	01
M-11	3.95	2.50	0.50 150cm. Cálamo de aluminio, Vidrio Templado insulado de 6mm	01
M-12	5.60	2.50	0.50 150cm. Cálamo de aluminio, Vidrio Templado insulado de 6mm	01

LEYENDA	
MUROS ALBAÑILERIA	=====
MUROS DRYWALL	-----

CUADRO DE ACABADOS

ACABADOS	PISO	MUROS	MOULDO CONTORNADO	COBERTURA	CELO RASO	VIDRIO	ALUMINIO	ACABADO	DRAP. METALICA	INSTR.	AP. SANITARIOS
ACABADOS	Piso de Porcelanato Color Plata de 60x60cm. Antiderrapante	Piso de Porcelanato Color Plata de 60x60cm. Antiderrapante	Piso de Porcelanato Color Plata de 60x60cm. Antiderrapante	Piso de Porcelanato Color Plata de 60x60cm. Antiderrapante	Piso de Porcelanato Color Plata de 60x60cm. Antiderrapante	Piso de Porcelanato Color Plata de 60x60cm. Antiderrapante	Piso de Porcelanato Color Plata de 60x60cm. Antiderrapante	Piso de Porcelanato Color Plata de 60x60cm. Antiderrapante	Piso de Porcelanato Color Plata de 60x60cm. Antiderrapante	Piso de Porcelanato Color Plata de 60x60cm. Antiderrapante	Piso de Porcelanato Color Plata de 60x60cm. Antiderrapante
AMBIENTES											
PRIMER NIVEL											
HALL - ESPACIO DE PROMOCIÓN											
PASILLO											
HALL DE REUNIONES - ADMINIST.											
SALA DE ESTAR											
SECRETARIA											
ARCHIVO											
DIRECCIÓN											
SS.HH. DIRECCIÓN											
SALA DE REUNIONES											
OF. DE CONTABILIDAD, LOGIST. Y MARKETING											
DATA CENTER											
SS.HH. DAMAS											
SS.HH. VARONES											
RECEPCIÓN E INFORMES											
OF. DE GESTIÓN DOCUMENTAL Y CONSERV.											
SS.HH. DAMAS											
SS.HH. VARONES											
SEGUNDO NIVEL											
ARCHIVO DE MATERIAL DOCUMENTAL											
PASILLO											
ZONA DE LECTURA AL AIRE LIBRE											
SS.HH. DAMAS											
SS.HH. VARONES											

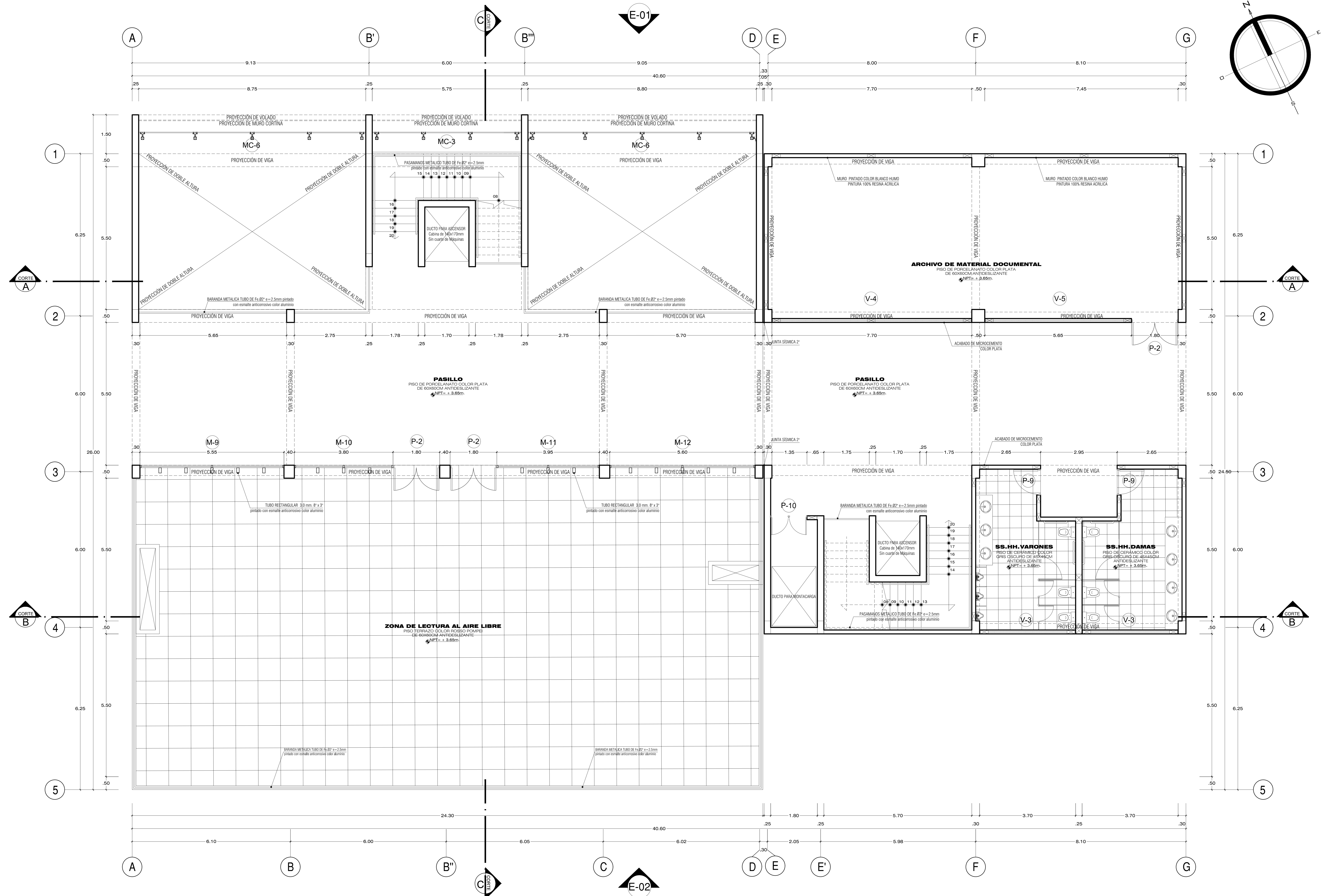

DISTRIBUCIÓN: SEGUNDO NIVEL
ZONA ADMINISTRATIVA
ESCALA 1/50



PROYECTO DE PARQUE BIBLIOTECA PARA MEJORAR LA OFERTA DE EQUIPAMIENTO HISTORICO - CULTURAL DE LA REGION DE TACNA, 2018

VERITAS ET VITA

UNIVERSIDAD PRIVADA DE TACNA
FACULTAD DE ARQUITECTURA Y URBANISMO

PROYECTO:	PROYECTO DE PARQUE BIBLIOTECA PARA MEJORAR LA OFERTA DE EQUIPAMIENTO HISTORICO - CULTURAL DE LA REGION DE TACNA, 2018		
PLANO:	VI TALLER TUTORIAL DE TESIS DISTRIBUCIÓN: SEGUNDO NIVEL		
ASESOR:	DR. ARQ. Y URB. LUIS ALBERTO CABRERA ZUÑIGA	TESISTA:	BACH. ARQ. EBERTH ELOY A., CANTUNA MARIN
ESCALA:	1/50	FECHA:	DIC. 2018
			Nº de LAMINA: A-18

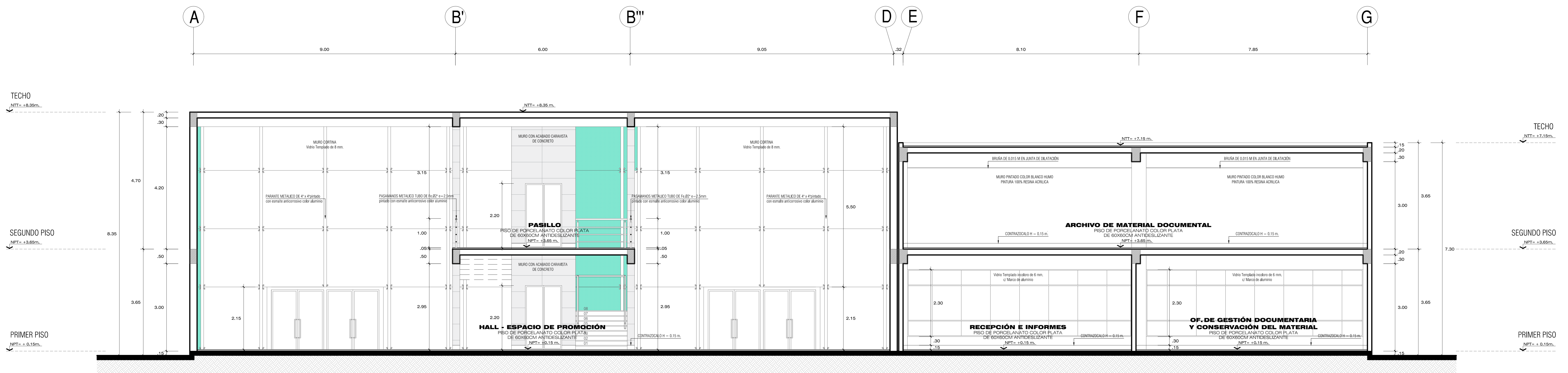

CORTE A - A'
ESCALA: 1/50

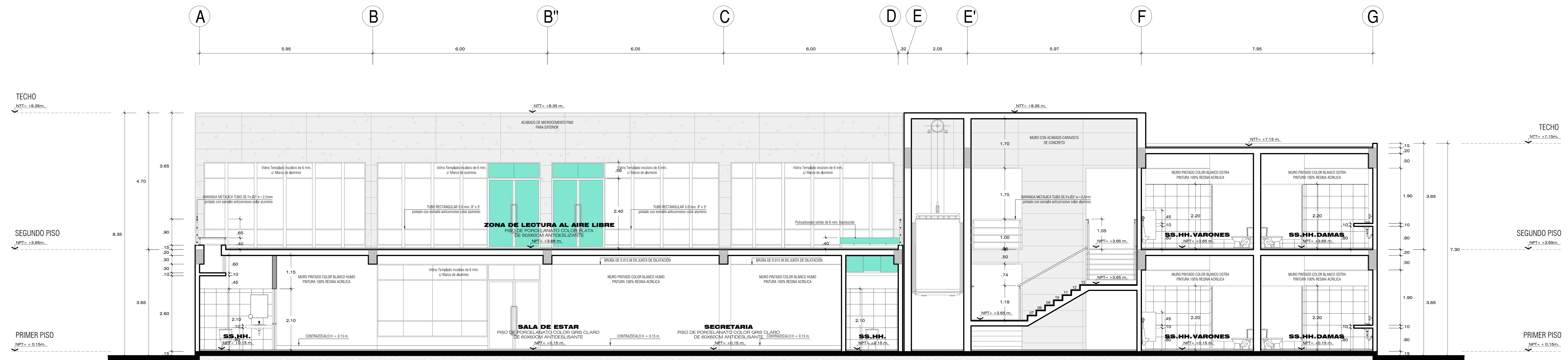

CORTE B - B'
ESCALA: 1/50

CORTES
ESCALA 1/50

PROYECTO DE PARQUE BIBLIOTECA PARA MEJORAR LA OFERTA DE EQUIPAMIENTO HISTORICO - CULTURAL DE LA REGION DE TACNA, 2018



UNIVERSIDAD PRIVADA DE TACNA
FACULTAD DE ARQUITECTURA Y URBANISMO

PROYECTO:	PROYECTO DE PARQUE BIBLIOTECA PARA MEJORAR LA OFERTA DE EQUIPAMIENTO HISTORICO - CULTURAL DE LA REGION DE TACNA, 2018		
PLANO:	VI TALLER TUTORIAL DE TESIS		
ASESOR:	DOC. ARQ. Y URB. LUIS ALBERTO CABRERA ZUÑIGA	TESISTA:	BACH. ARQ. EBERTH ELOY A., CATUNTA MARIN
ESCALA:	1/50	FECHA:	DIC. 2018
			Nº de LAMINA: A-19

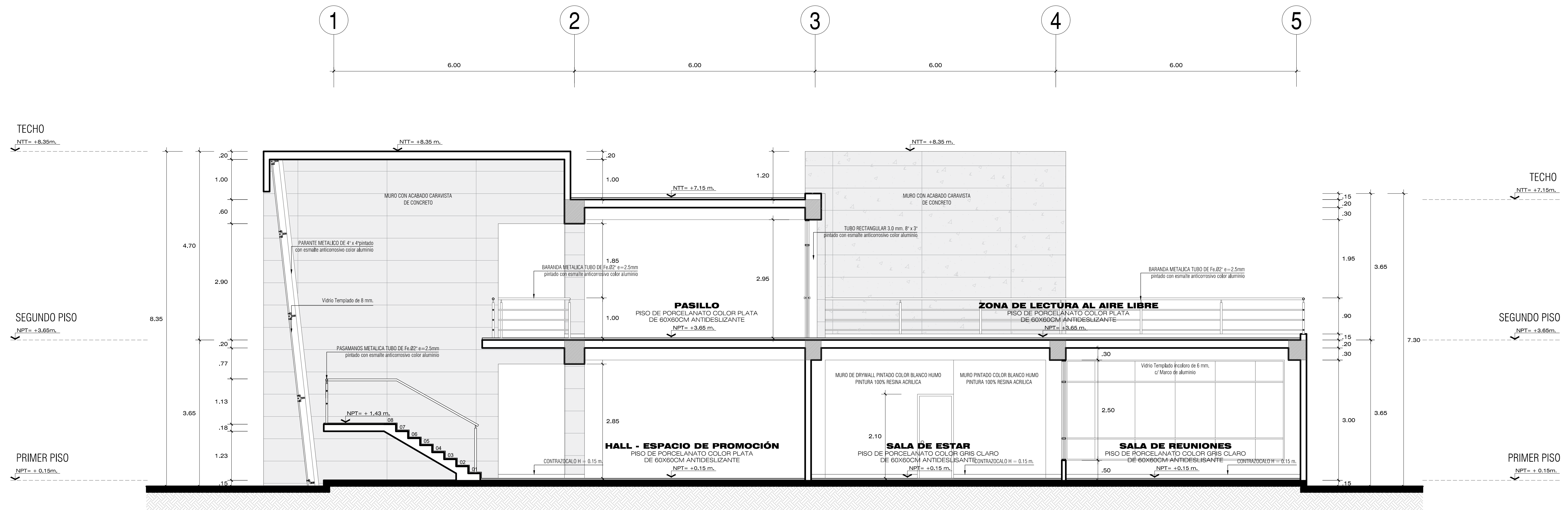

CORTE C - C'
ESCALA : 1 / 50

CORTES
ESCALA 1/50

PROYECTO DE PARQUE BIBLIOTECA PARA MEJORAR LA OFERTA DE EQUIPAMIENTO HISTORICO - CULTURAL DE LA REGION DE TACNA, 2018



UNIVERSIDAD PRIVADA DE TACNA
FACULTAD DE ARQUITECTURA Y URBANISMO

PROYECTO: PROYECTO DE PARQUE BIBLIOTECA PARA MEJORAR LA OFERTA DE EQUIPAMIENTO HISTORICO - CULTURAL DE LA REGION DE TACNA, 2018

VI TALLER TUTORIAL DE TESIS

PLANO: CORTES

ASESOR: DR. ARQ. Y URB. LUIS ALBERTO CABRERA ZUÑIGA

TESISTA: BACH. ARQ. EBERTH ELOY A., CATUNTA MARIN

Nº de LAMINA : A-20

ESCALA: 1/50 FECHA: DIC. 2018

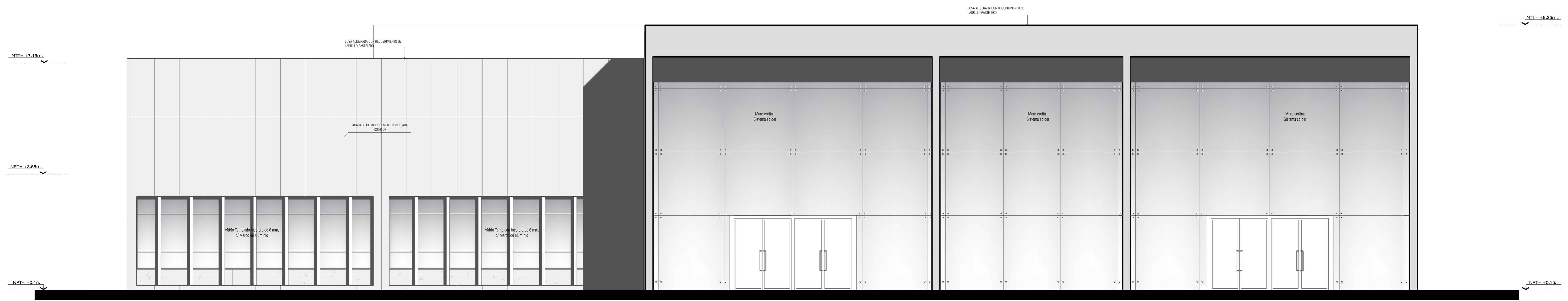

ELEVACIÓN 1
ESCALA: 1/50

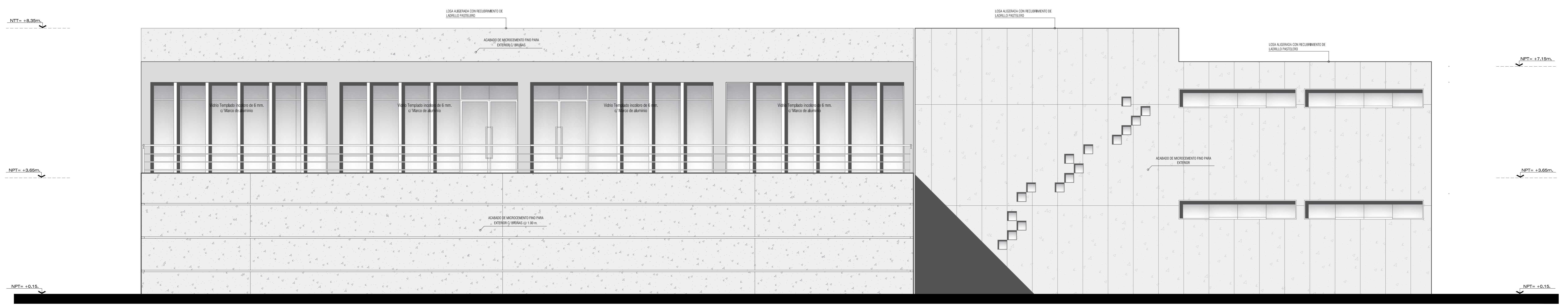

ELEVACIÓN 2
ESCALA: 1/50

ELEVACIONES
ESCALA 1/50

PROYECTO DE PARQUE BIBLIOTECA PARA MEJORAR LA OFERTA DE EQUIPAMIENTO HISTORICO - CULTURAL DE LA REGION DE TACNA, 2018



UNIVERSIDAD PRIVADA DE TACNA
FACULTAD DE ARQUITECTURA Y URBANISMO

PROYECTO: PROYECTO DE PARQUE BIBLIOTECA PARA MEJORAR LA OFERTA DE EQUIPAMIENTO HISTORICO - CULTURAL DE LA REGION DE TACNA, 2018

VI TALLER TUTORIAL DE TESIS

PLANO: ELEVACIONES

ASESOR: DOC. ARQ. Y URB. LUIS ALBERTO CABRERA ZUÑIGA

TESISTA: BACH. ARQ. EBERTH ELOY A., CATUNTA MARIN

ESCALA: 1/50 FECHA: DIC. 2018

Nº de LAMINA: **A-21**

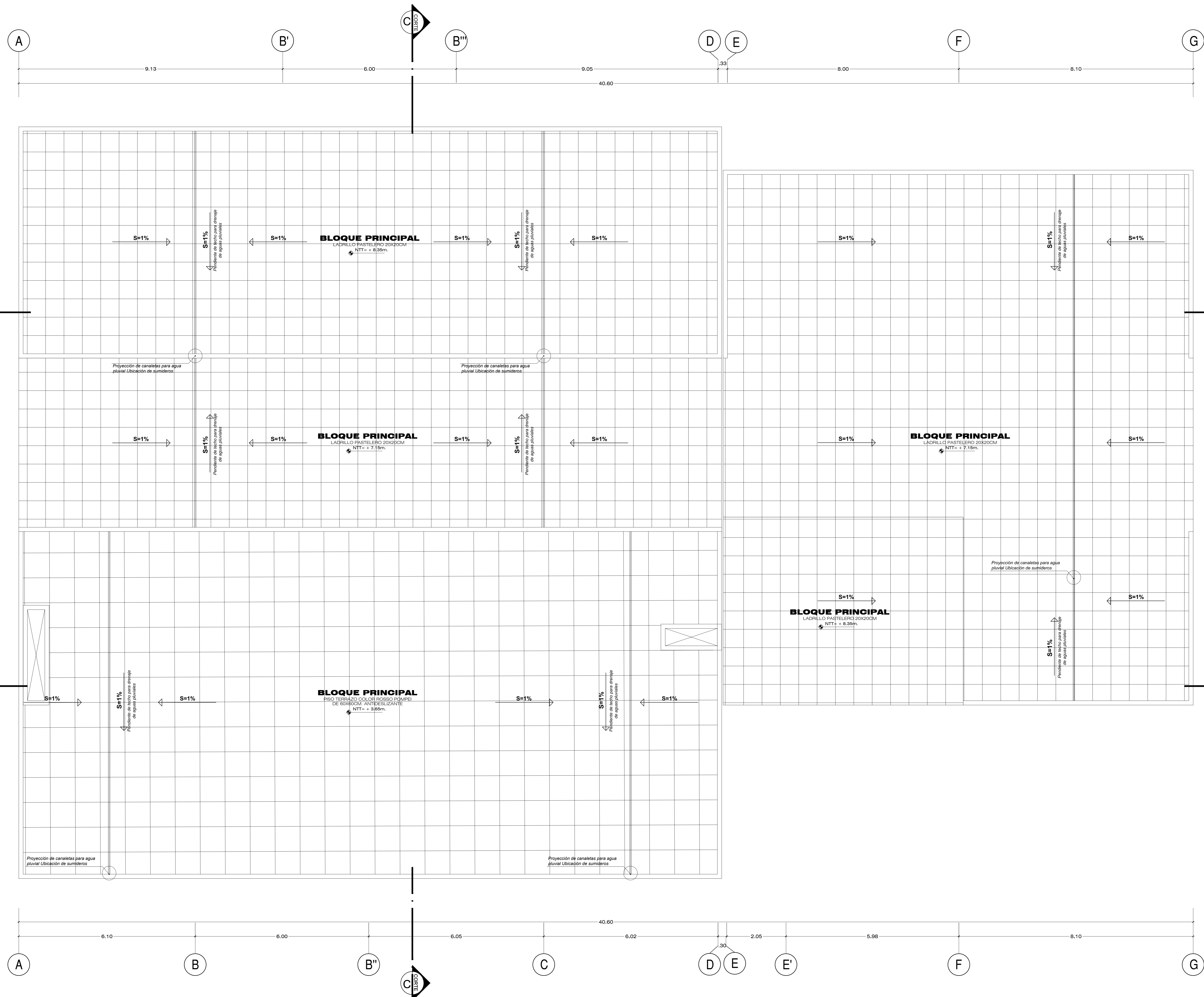
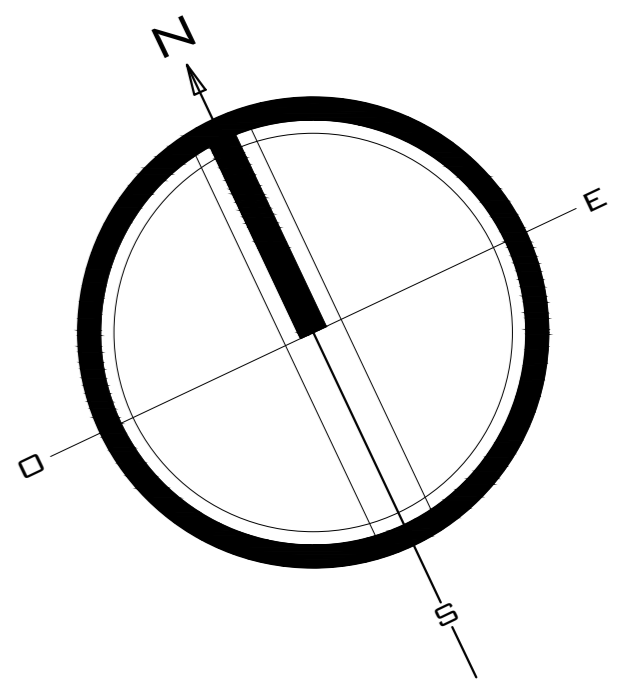

LEYENDA	
ACABADO DE LADRILLO PASTELERO 0.20 x 0.20 x 0.03 cm	

PLANO DE TECHOS
 ZONA ADMINISTRATIVA
 ESCALA 1/50

PROYECTO DE PARQUE BIBLIOTECA PARA MEJORAR LA OFERTA DE EQUIPAMIENTO HISTORICO - CULTURAL DE LA REGION DE TACNA, 2018



UNIVERSIDAD PRIVADA DE TACNA FACULTAD DE ARQUITECTURA Y URBANISMO			
PROYECTO:	PROYECTO DE PARQUE BIBLIOTECA PARA MEJORAR LA OFERTA DE EQUIPAMIENTO HISTORICO - CULTURAL DE LA REGION DE TACNA, 2018		
	VI TALLER TUTORIAL DE TESIS		
PLANO:	TECHOS		
ASESOR:	DR. ARQ. Y URB. LUIS ALBERTO CABRERA ZUÑIGA	TESISTA:	BACH. ARQ. EBERTH ELOY A., CATUNTA MARIN
ESCALA:	1/50	FECHA:	DIC. 2018
		Nº de LAMINA:	A-22