

MODULO 01 PRIMER NIVEL
ESC: 1/50

ESQUEMA DE UBICACION DEL MODULO

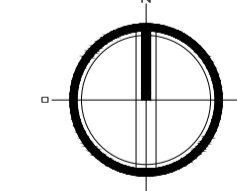
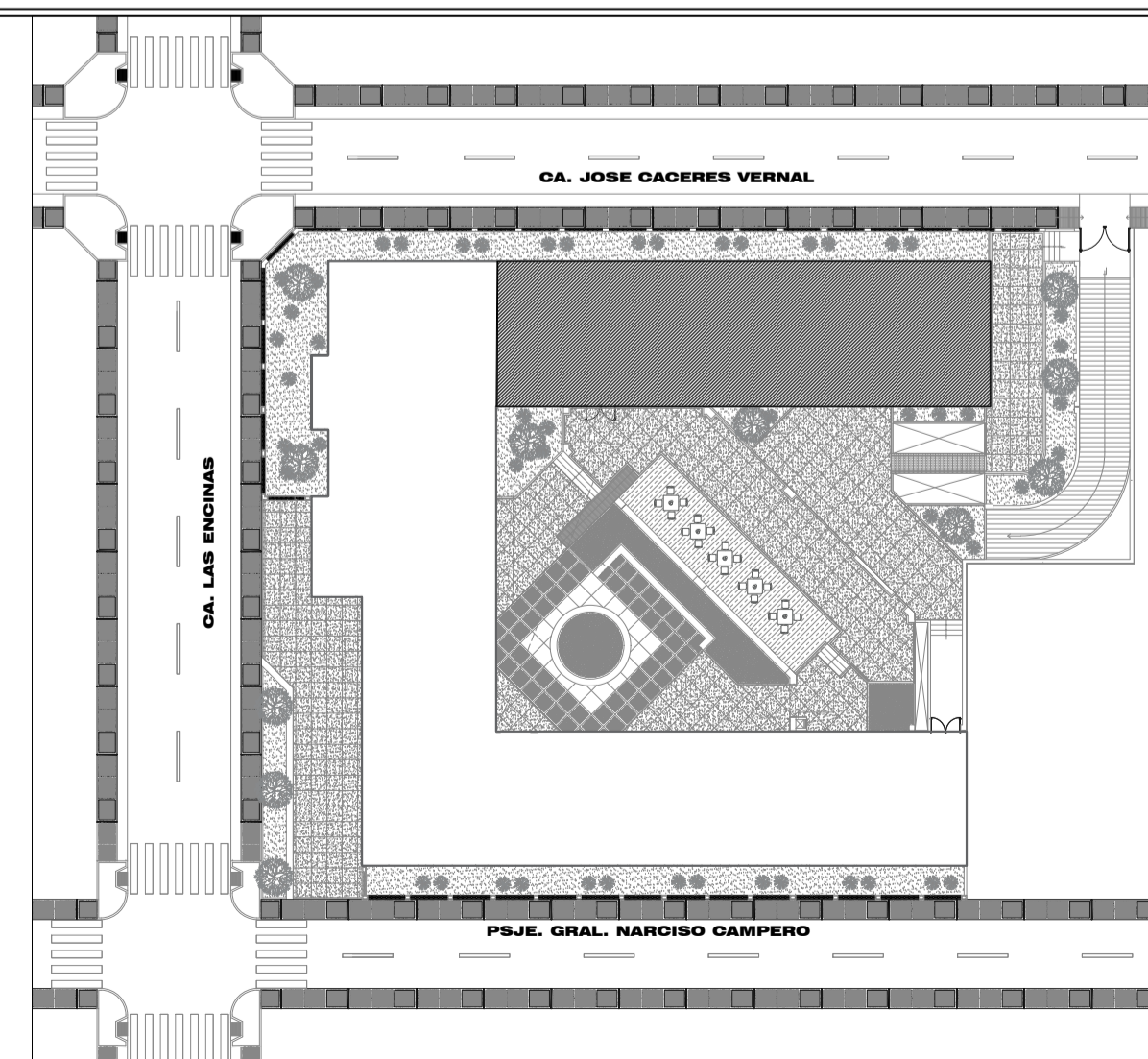

LEYENDA
Modulo 01

CUADRO DE ACABADOS
MODULO 01

MATERIALES	PISOS		ZOCALOS	CONTRA-ZOCALOS	PINTURA	TECHOS	APARATOS SANITARIOS			
	WC	URINA	LAV	LAV	LAV					
MODULO 01	MEDICO LEGISTA	MEDICO PEDIATRA	CONSULT. PSICOL. NIROS	GUARDERIA	ESTAR DE ESPERA	BAÑO				

CUADRO DE VANOS
AREA DEL PRIMER NIVEL MODULO 01

VENTANAS					
TIPO	ANCHO	ALTO	ALFEIZAR	CANT.	OBSERVACIONES
V-01	2.00	2.00	0.30	07	Vidrio de 6mm con marco de aluminio negro
V-02	1.10	0.80	1.50	03	Vidrio de 6mm con marco de aluminio negro
V-03	2.10	2.00	0.30	01	Vidrio de 6mm con marco de aluminio negro

MANPARAS					
TIPO	ANCHO	ALTO	ALFEIZAR	CANT.	OBSERVACIONES
M-01	3.81	2.30	-	01	Vidrio de 6mm con marco de aluminio negro
M-02	4.75	2.30	-	02	Vidrio de 6mm con marco de aluminio negro
M-03	2.00	2.30	-	01	Vidrio de 6mm con marco de aluminio negro y puerta corrediza

PUERTAS				
TIPO	ANCHO	ALTO	CANT.	ESPECIFICACIONES
P-01	0.90	2.30	03	Puerta de madera Chirico acabado natural 45 mm de espesor
P-02	0.80	2.30	03	Puerta de madera Chirico acabado natural 45 mm de espesor
P-03	1.80	2.30	01	Puerta de madera Chirico acabado natural 45 mm de espesor
P-04	1.80	2.30	02	Puerta de vidrio de 6mm con marco de aluminio negro de 10 cm.



UNIVERSIDAD PRIVADA DE TACNA
FACULTAD DE ARQUITECTURA Y URBANISMO

PROYECTO: "SEDE DE ATENCION INTEGRAL Y ASILO TEMPORAL PARA MUJERES EN POBLACIONES VULNERABLES AFECTADAS POR LA VIOLENCIA FAMILIAR EN LA CIUDAD DE TACNA 2017"

V TALLER TUTORIAL DE TESIS

PLANO: MODULO 01 PRIMER NIVEL

ASESOR:
ARQ. FERNANDO GIRON SOTO

TESISTA:
BACH.ARQ.
MAX ABNER CHAMBI VELASQUEZ

ESCALA: 1/50

FECHA: ABRIL 2018

Nº de LAMINA :
A-01

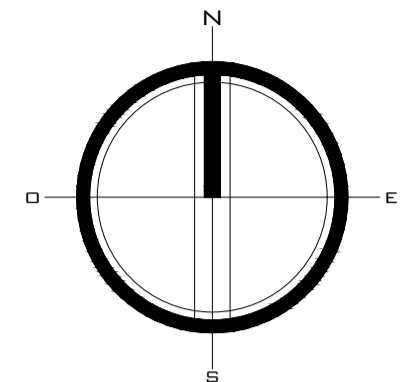
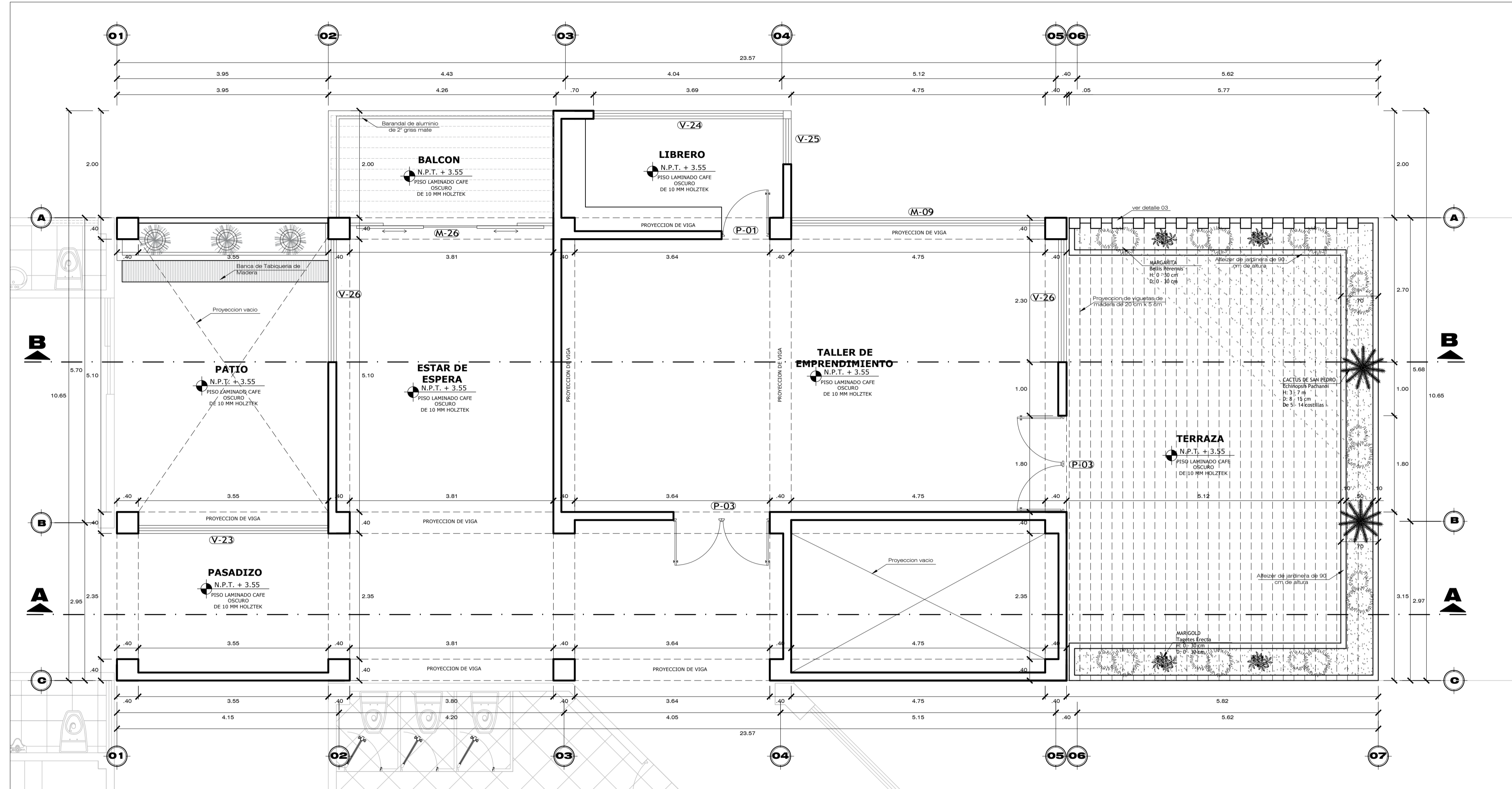

MODULO 01 SEGUNDO NIVEL

ESC: 1/50

ESQUEMA DE UBICACION DEL MODULO

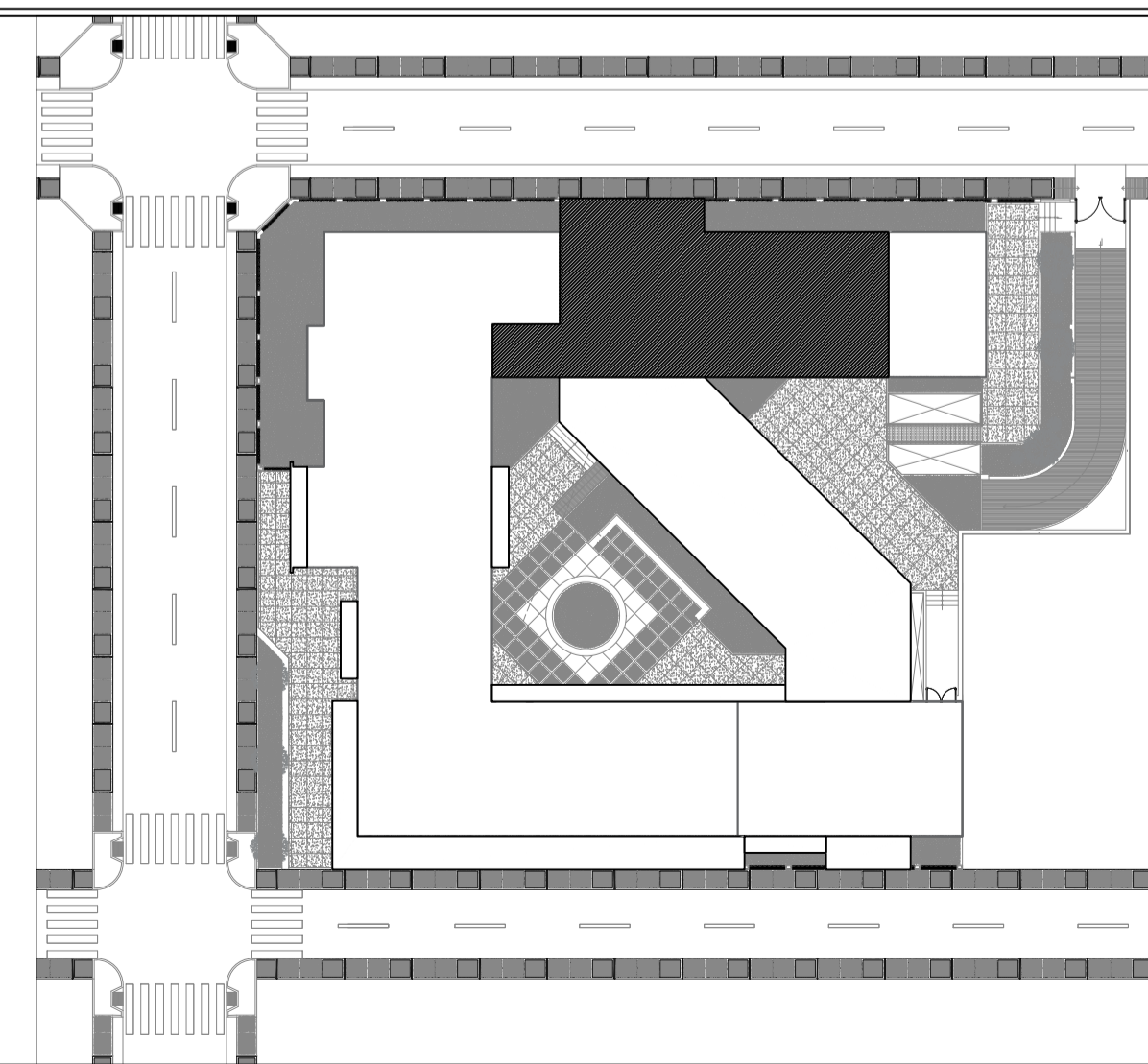

LEYENDA
Modulo 01

CUADRO DE ACABADOS MODULO 01

MATERIALES	AMBIENTES									
	PISOS	ZOCALOS	CONTRA ZOCALOS	PINTURA	TECHOS	WC	URBNA	LAV	LAV	URBNA
TALLER DE EMPR.	●	●	●	●	●	●	●	●	●	●
LIBRERO	●	●	●	●	●	●	●	●	●	●
ESTAR DE ESPERA	●	●	●	●	●	●	●	●	●	●
PATIO	●	●	●	●	●	●	●	●	●	●
TERRAZA	●	●	●	●	●	●	●	●	●	●
PASADIZO	●	●	●	●	●	●	●	●	●	●

CUADRO DE VANOS AREA DEL SEGUNDO NIVEL MODULO 01

VENTANAS					
TIPO	ANCHO	ALTO	ALFEIZAR	CANT.	OBSERVACIONES
V-23	3.55	0.80	1.50	01	Vano de alumi con marco de aluminio negro
V-24	3.69	0.80	1.00	01	Vano de alumi con marco de aluminio negro
V-25	1.00	0.80	1.00	01	Vano de alumi con marco de aluminio negro
V-26	2.40	2.00	0.30	02	Vano de alumi con marco de aluminio negro

MANPARAS					
TIPO	ANCHO	ALTO	ALFEIZAR	CANT.	OBSERVACIONES
M-09	4.75	2.30	-	01	Vano de alumi con marco de aluminio negro
M-26	3.81	2.30	-	01	Vano de alumi con marco de aluminio negro

PUERTAS				
TIPO	ANCHO	ALTO	CANT.	ESPECIFICACIONES
P-01	0.90	2.30	01	Puerta de madera laminada oscura
P-03	0.90	2.30	02	Puerta de madera laminada oscura



UNIVERSIDAD PRIVADA DE TACNA
FACULTAD DE ARQUITECTURA Y URBANISMO

PROYECTO: "SEDE DE ATENCION INTEGRAL Y ASILO TEMPORAL PARA MUJERES EN POBLACIONES VULNERABLES AFECTADAS POR LA VIOLENCIA FAMILIAR EN LA CIUDAD DE TACNA 2017"

V TALLER TUTORIAL DE TESIS

PLANO: MODULO 01 SEGUNDO NIVEL

ASESOR: ARQ. FERNANDO GIRON SOTO

TESISTA: BACH.ARQ. MAX ABNER CHAMBI VELASQUEZ

Nº de LAMINA: A-02

ESCALA: 1/50

FECHA: ABRIL 2018

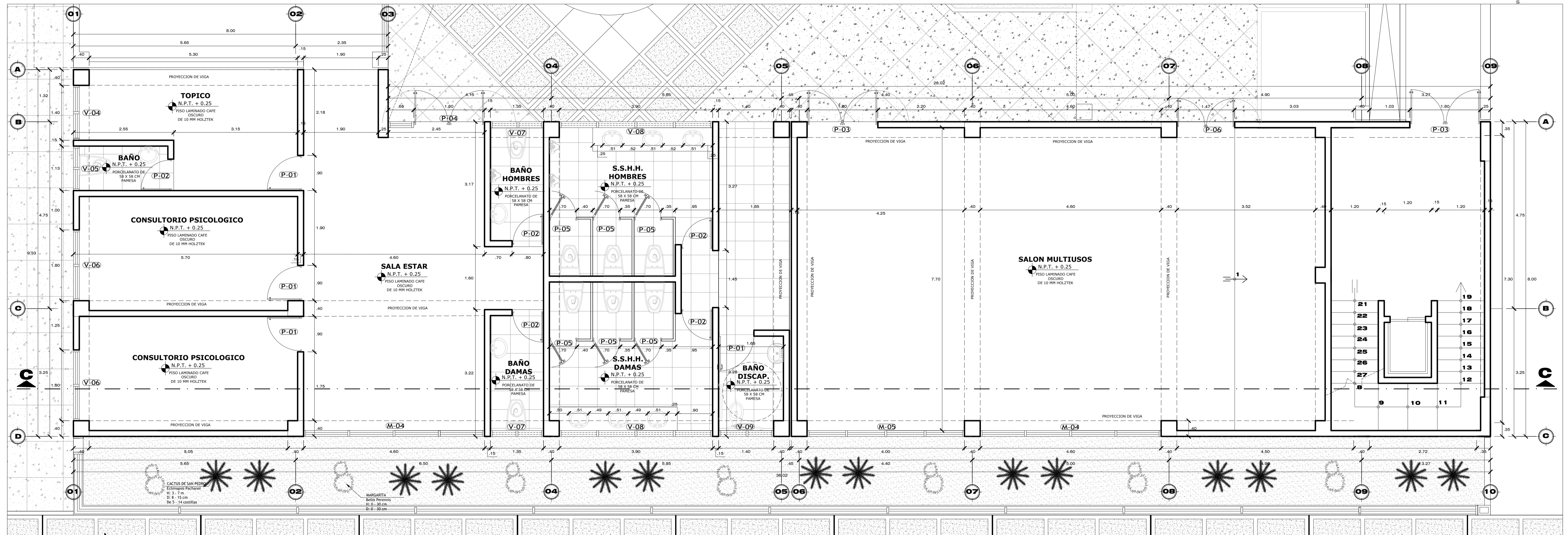
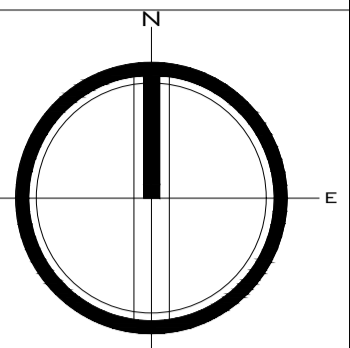

MODULO 02 PRIMER NIVEL

ESC: 1/50

ESQUEMA DE UBICACION DEL MODULO

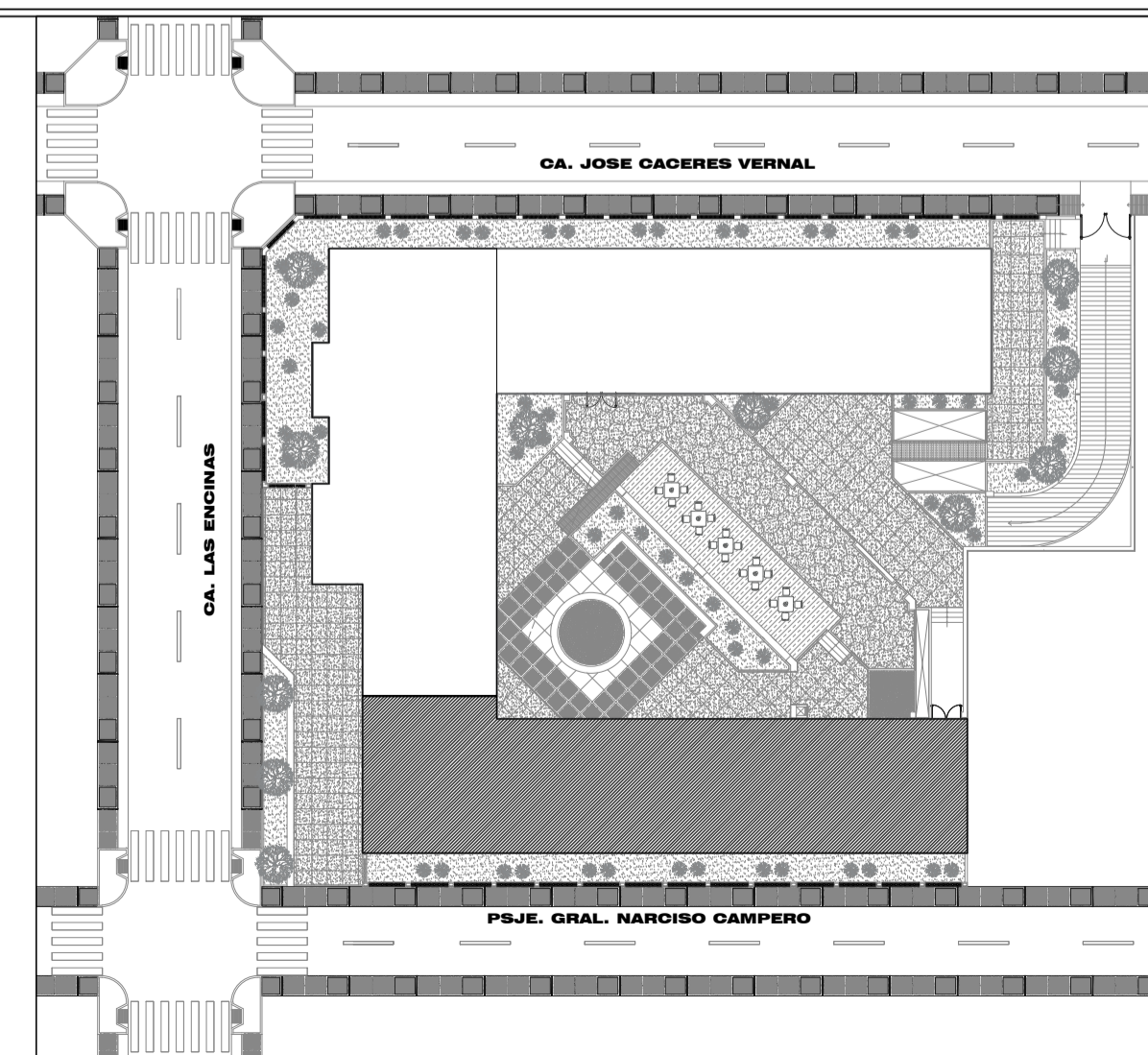

LEYENDA

Modulo 02

CUADRO DE ACABADOS MODULO 02

MATERIALES	AMBIENTES									
	TOPICO	CONSULT. PSICOLOG.	SALA ESTAR	SALON MULTISUOS	BAÑO TOPICO	BAÑO DAMAS	BAÑO HOMBRES	S.S.H.H. DAMAS	S.S.H.H. HOMBRES	BAÑO DISCAP.
PISOS	●	●	●	●	●	●	●	●	●	●
ZOCALOS	●	●	●	●	●	●	●	●	●	●
CONTRA ZOCALOS	●	●	●	●	●	●	●	●	●	●
PINTURA	●	●	●	●	●	●	●	●	●	●
TECHOS	●	●	●	●	●	●	●	●	●	●
APARATOS SANITARIOS	●	●	●	●	●	●	●	●	●	●

CUADRO DE VANOS AREA DEL PRIMER NIVEL MODULO 02

VENTANAS					
TIPO	ANCHO	ALTO	ALFEIZAR	CANT.	OBSERVACIONES
V-04	1.40	2.00	0.30	01	Vidrio de arm con marco de aluminio negro
V-05	1.13	2.00	0.30	01	Vidrio de arm con marco de aluminio negro
V-06	1.80	2.00	0.30	02	Vidrio de arm con marco de aluminio negro
V-07	1.35	0.80	2.00	02	Vidrio de arm con marco de aluminio negro
V-08	3.90	0.80	2.00	02	Vidrio de arm con marco de aluminio negro
V-09	1.40	0.80	2.00	01	Vidrio de arm con marco de aluminio negro

PUERTAS				
TIPO	ANCHO	ALTO	CANT.	ESPECIFICACIONES
P-01	0.90	2.30	04	Puerta de madera Chircha ocaobado natural 45 mm de espesor.
P-02	0.80	2.30	04	Puerta de madera Chircha ocaobado natural 45 mm de espesor.
P-03	1.80	2.30	01	Puerta de vidrio de arm con marco de aluminio negro de 10 cm.
P-04	1.80	2.30	01	Puerta de melamine color gris claro de 45 mm.
P-05	0.70	2.00	06	Puerta de madera Chircha ocaobado natural 45 mm de espesor.
P-06	1.47	2.30	01	Puerta de madera Chircha ocaobado natural 45 mm de espesor.

MANPARAS					
TIPO	ANCHO	ALTO	ALFEIZAR	CANT.	OBSERVACIONES
M-04	4.60	2.30	-	01	Vidrio de arm con marco de aluminio negro
M-05	4.00	2.30	-	01	Vidrio de arm con marco de aluminio negro



UNIVERSIDAD PRIVADA DE TACNA FACULTAD DE ARQUITECTURA Y URBANISMO

PROYECTO: "SEDE DE ATENCION INTEGRAL Y ASILO TEMPORAL PARA MUJERES EN POBLACIONES VULNERABLES AFECTADAS POR LA VIOLENCIA FAMILIAR EN LA CIUDAD DE TACNA 2018"

V TALLER TUTORIAL DE TESIS

PLANO: MODULO 02 PRIMER NIVEL

ASESOR: ARQ. FERNANDO GIRON SOTO

TESISTA: BACH.ARQ. MAX ABNER CHAMBI VELASQUEZ

ESCALA: 1/50

FECHA: ABRIL 2018

Nº de LAMINA:

A-03

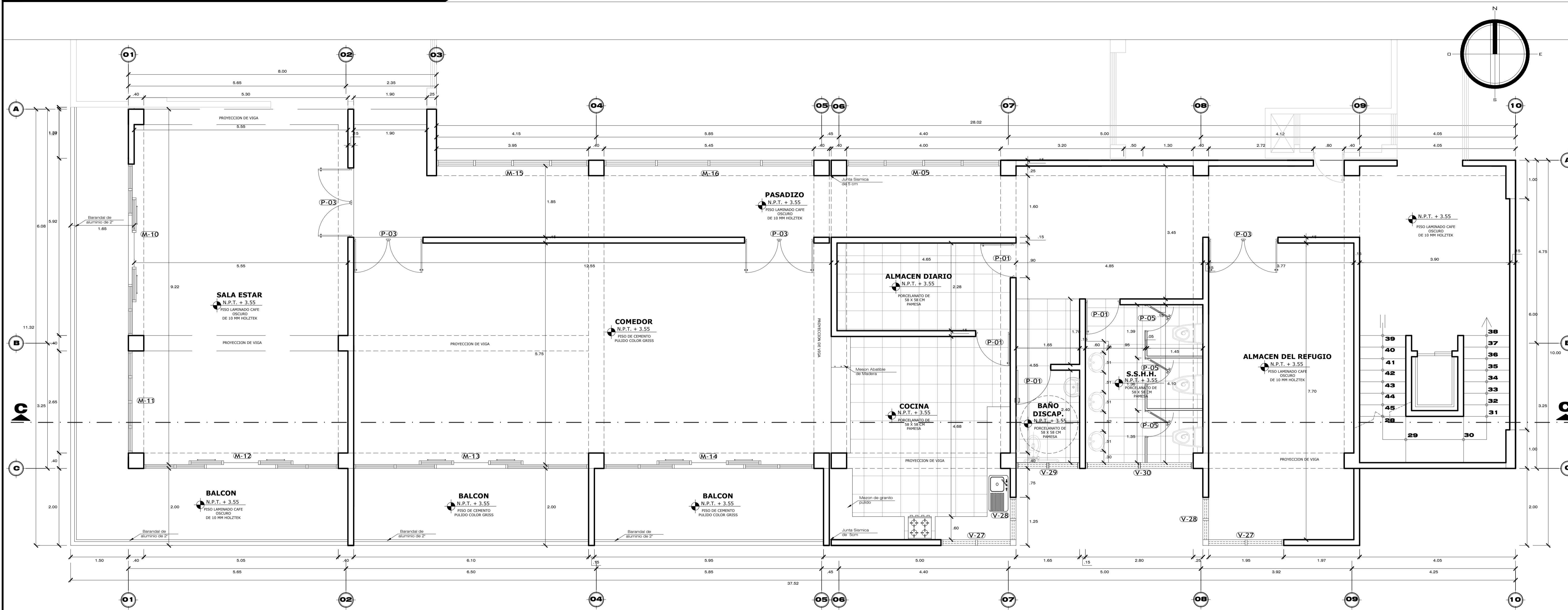

MODULO 02 SEGUNDO NIVEL

ESC: 1/50

ESQUEMA DE UBICACION DEL MODULO

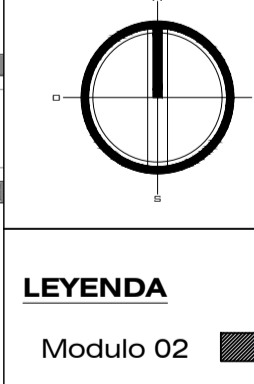
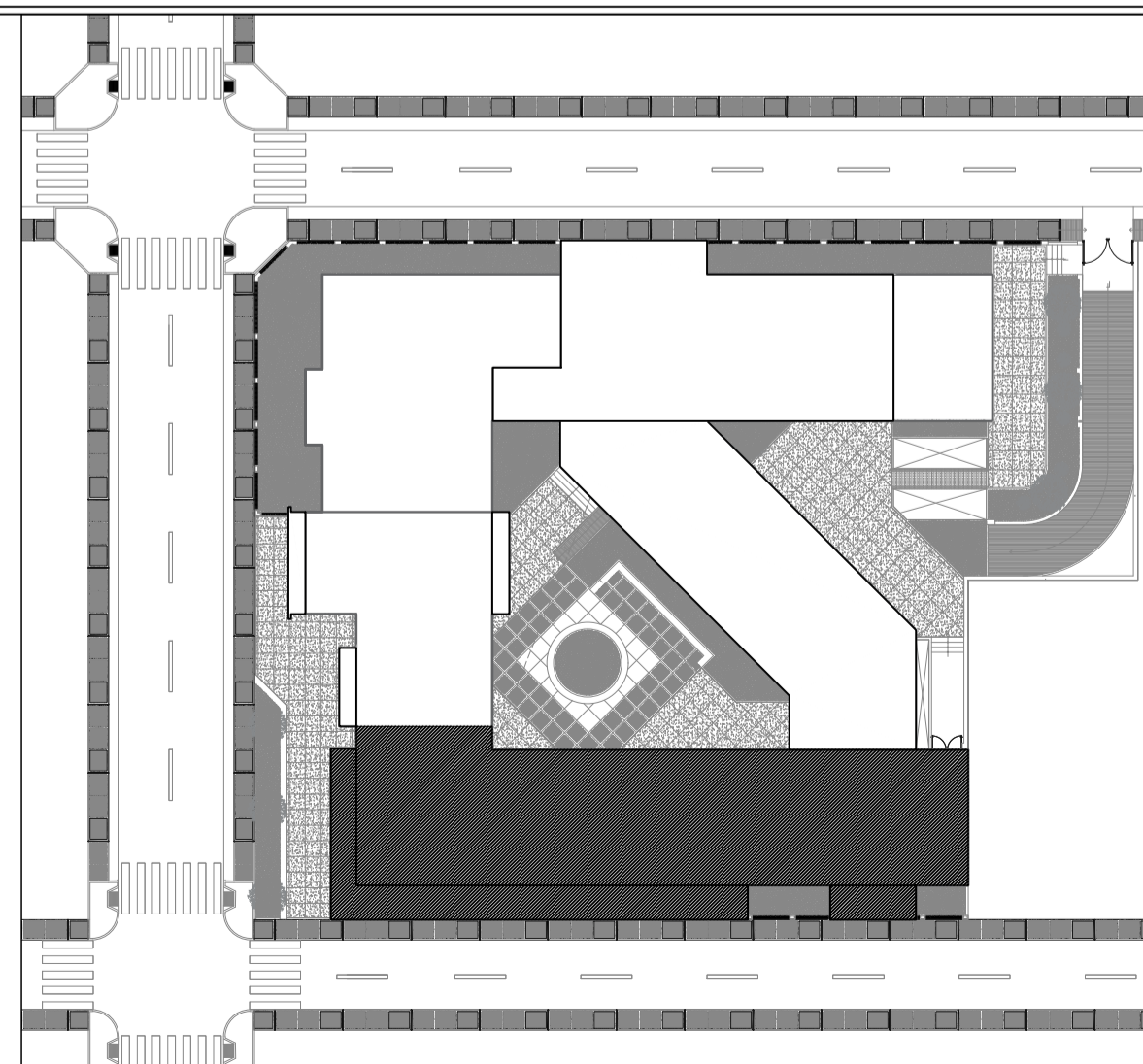

CUADRO DE ACABADOS
MODULO 02

MATERIALES	AMBIENTES									
	PISOS	ZOCALOS	CONTRA-ZOCALOS	PINTURA	TECHOS	APARATOS SANITARIOS				
SALA DE REFUGIO	●	●	●	●	●	●	●	●	●	●
COMEDOR DE REFUGIO	●	●	●	●	●	●	●	●	●	●
COCINA DE REFUGIO	●	●	●	●	●	●	●	●	●	●
ALMACEN DIARIO	●	●	●	●	●	●	●	●	●	●
S.S.H.H. DEL REFUGIO	●	●	●	●	●	●	●	●	●	●
ALMACEN DEL REFUGIO	●	●	●	●	●	●	●	●	●	●

CUADRO DE VANOS
AREA DEL SEGUNDO NIVEL MODULO 02

VENTANAS					
TIPO	ANCHO	ALTO	ALFEIZAR	CANT.	OBSERVACIONES
V-27	1.95	0.80	1.00	01	Vidrio de almir con marco de aluminio negro
V-28	1.25	0.80	1.00	01	Vidrio de almir con marco de aluminio negro y puerta corrediza
V-29	1.65	0.80	2.00	02	Vidrio de almir con marco de aluminio negro
V-30	2.80	0.80	2.00	02	Vidrio de almir con marco de aluminio negro

PUERTAS				
TIPO	ANCHO	ALTO	CANT.	ESPECIFICACIONES
P-01	0.90	2.30	04	Puerta de madera Ginebra occidente natural 45 mm de espesor.
P-03	1.80	2.30	03	Puerta de melamina color gris claro de 18 mm.
P-05	0.70	2.30	04	Puerta de madera Ginebra occidente natural 45 mm de espesor.

MANPARAS					
TIPO	ANCHO	ALTO	ALFEIZAR	CANT.	OBSERVACIONES
M-05	4.00	2.30	-	01	Vidrio de almir con marco de aluminio negro
M-10	4.45	2.30	-	01	Vidrio de almir con marco de aluminio negro y puerta corrediza
M-11	2.65	2.30	-	01	Vidrio de almir con marco de aluminio negro y puerta corrediza
M-12	5.30	2.30	-	01	Vidrio de almir con marco de aluminio negro y puerta corrediza
M-13	6.10	2.30	-	01	Vidrio de almir con marco de aluminio negro y puerta corrediza
M-14	5.95	2.30	-	01	Vidrio de almir con marco de aluminio negro y puerta corrediza
M-15	4.15	2.30	-	01	Vidrio de almir con marco de aluminio negro y puerta corrediza
M-16	5.45	2.30	-	01	Vidrio de almir con marco de aluminio negro y puerta corrediza



UNIVERSIDAD PRIVADA DE TACNA
FACULTAD DE ARQUITECTURA Y URBANISMO

PROYECTO: "SEDE DE ATENCION INTEGRAL Y ASILO TEMPORAL PARA MUJERES EN POBLACIONES VULNERABLES AFECTADAS POR LA VIOLENCIA FAMILIAR EN LA CIUDAD DE TACNA 2017"

V TALLER TUTORIAL DE TESIS

PLANO: MODULO 02 SEGUNDO NIVEL

ASESOR:
ARQ. FERNANDO GIRON SOTO

TESISTA:
BACH.ARQ. MAX ABNER CHAMBI VELASQUEZ

FECHA: ABRIL 2018

Nº de LAMINA:
A-04

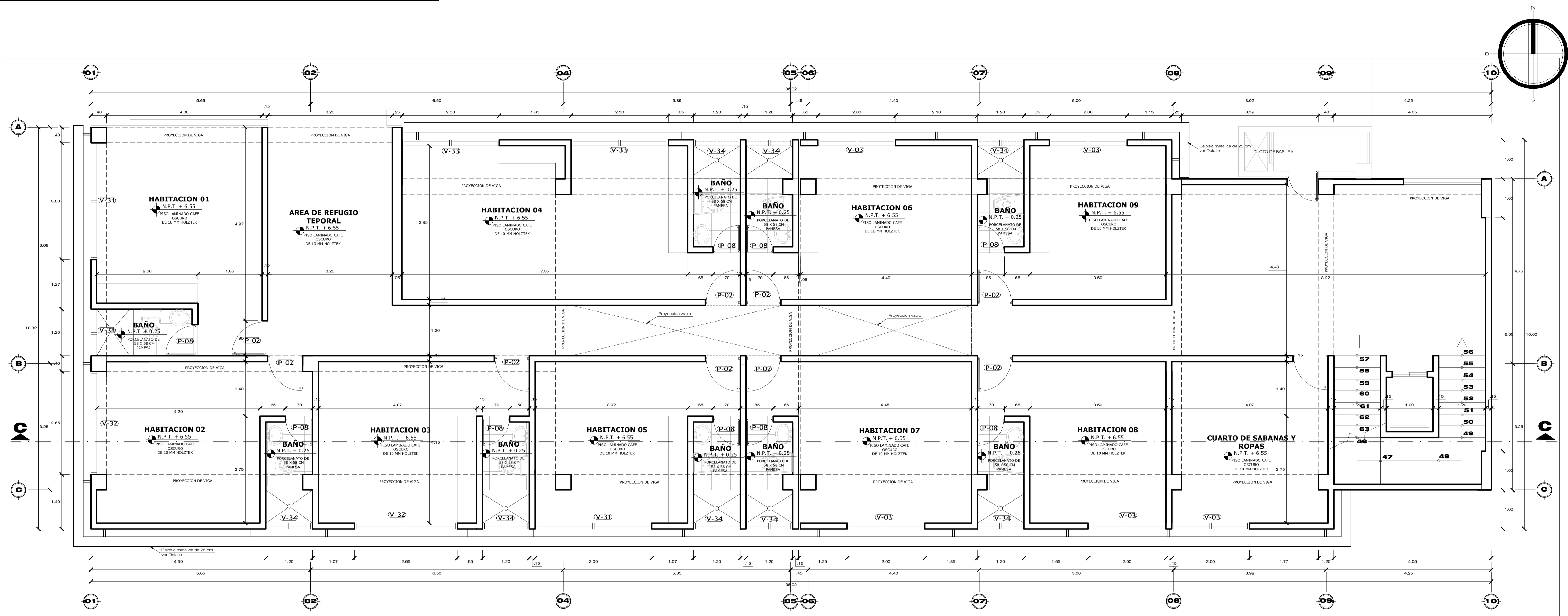

MODULO 02 TERCER NIVEL

ESC: 1/50

ESQUEMA DE UBICACION DEL MODULO

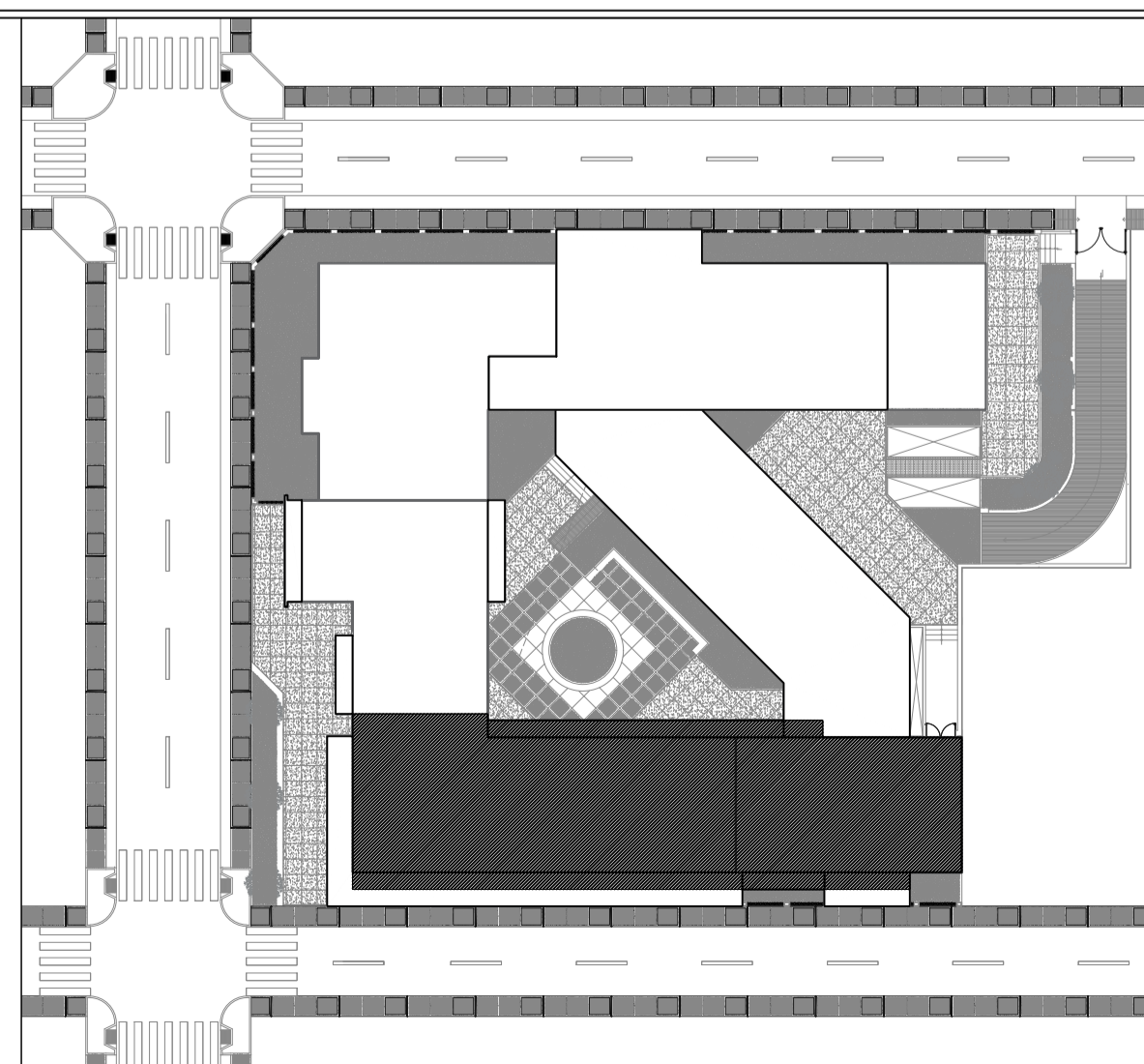

LEYENDA

Modulo 02

CUADRO DE ACABADOS
MODULO 02

MATERIALES	PISOS		ZOCALOS	CONTRA-ZOCALOS	PINTURA	TECHOS	APARATOS SANITARIOS	
	TIPO	ESPECIFICACIONES	TIPO	ESPECIFICACIONES	TIPO	ESPECIFICACIONES	WC	UBICACION
AMBIENTES								
DORMITORIO DE REFUGIO								
CUARTO DE SABANA								
BAÑO DEL DORMITORIO								
LAVANDERIA								
AREA DE PLANCHADO								
TENDAL								

CUADRO DE VANOS
AREA DEL TERCER NIVEL MODULO 02

VENTANAS					
TIPO	ANCHO	ALTO	ALFEIZAR	CANT.	OBSERVACIONES
V-03	2.00	2.00	0.30	05	Vano de almirante con marco de aluminio negro
V-31	3.00	2.00	0.30	02	Vano de almirante con marco de aluminio negro
V-32	2.65	2.00	0.30	02	Vano de almirante con marco de aluminio negro
V-33	2.50	2.00	0.30	02	Vano de almirante con marco de aluminio negro
V-34	1.20	0.80	2.00	10	Vano de almirante con marco de aluminio negro

MANPARAS					
TIPO	ANCHO	ALTO	ALFEIZAR	CANT.	OBSERVACIONES
M-17	4.50	2.30	-	01	Vano de almirante con marco de aluminio negro

PUERTAS				
TIPO	ANCHO	ALTO	CANT.	ESPECIFICACIONES
P-02	0.90	2.30	10	Puerta de madera Graber ocaido rotural 40 mm de espesor
P-08	0.70	2.30	10	Puerta de madera Graber ocaido rotural 40 mm de espesor



UNIVERSIDAD PRIVADA DE TACNA
FACULTAD DE ARQUITECTURA Y URBANISMO

PROYECTO: "SEDE DE ATENCION INTEGRAL Y ASILO TEMPORAL PARA MUJERES EN POBLACIONES VULNERABLES AFECTADAS POR LA VIOLENCIA FAMILIAR EN LA CIUDAD DE TACNA 2018"

V TALLER TUTORIAL DE TESIS

PLANO: MODULO 02 TERCER NIVEL

ASESOR:
ARQ. FERNANDO GIRON SOTO

TESISTA:
BACH.ARQ. MAX ABNER CHAMBI VELASQUEZ

ESCALA: 1/50

FECHA: ABRIL 2018

Nº de LAMINA:

A-05

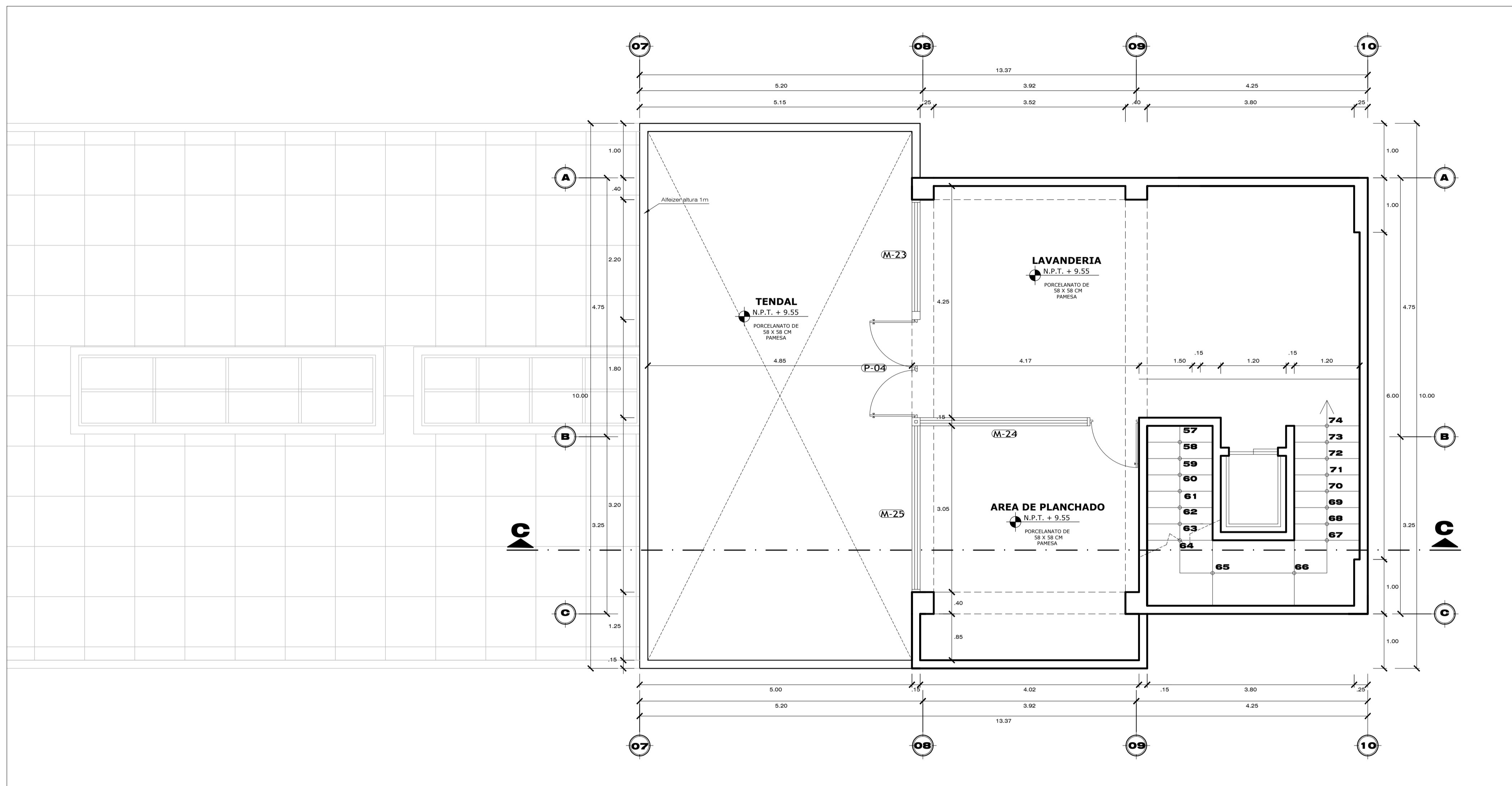
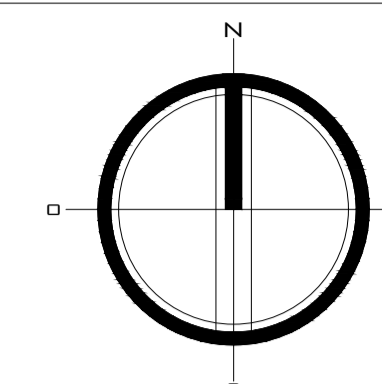

MODULO 02 AZOTEA

ESC: 1/50

ESQUEMA DE UBICACION DEL MODULO

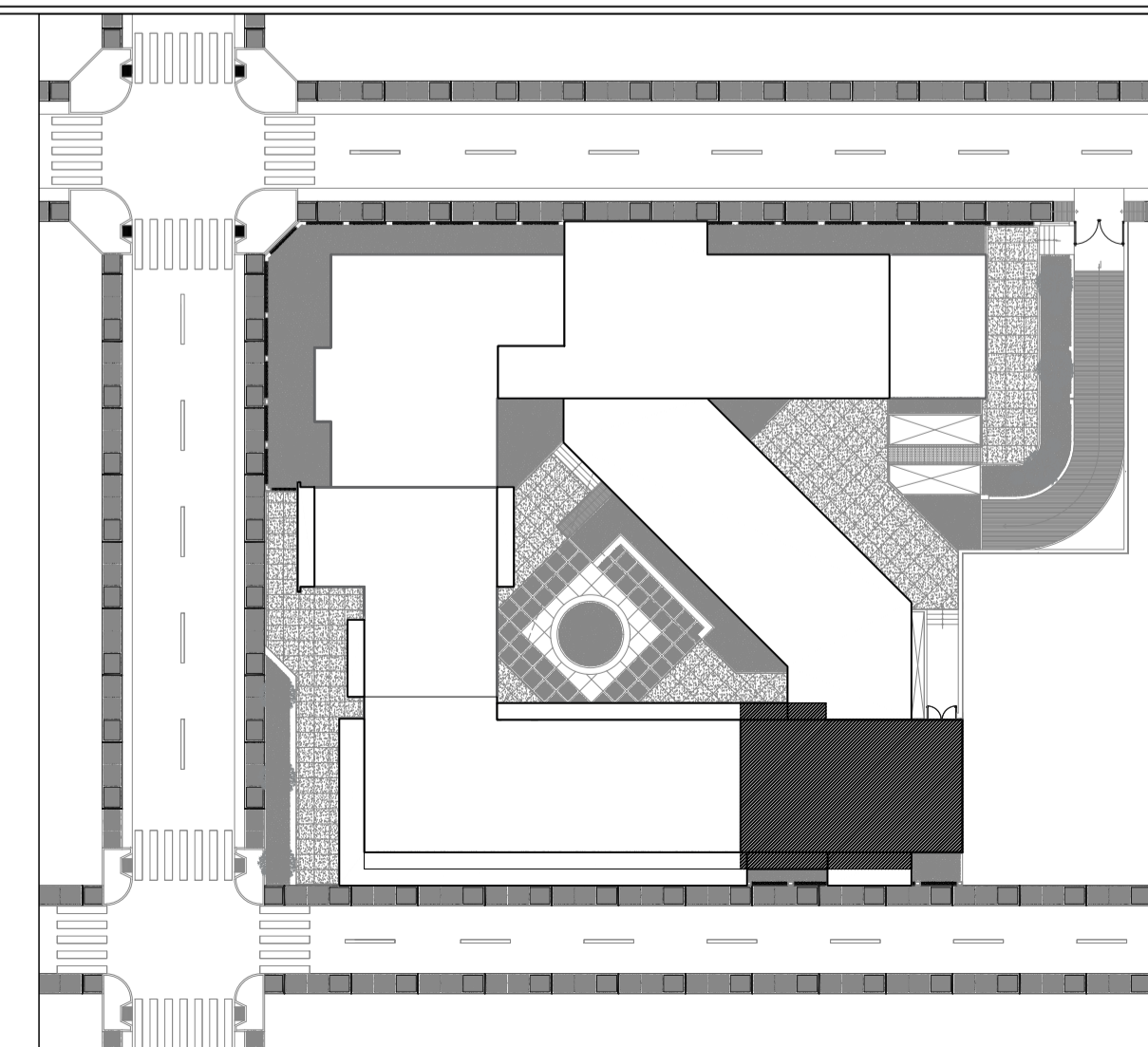

LEYENDA
Modulo 02

CUADRO DE ACABADOS MODULO 02

MATERIALES	PISOS		ZOCALOS	CONTRA-ZOCALOS	PINTURA	TECHOS	APARATOS SANITARIOS			
	PROYECTADO	EXISTENTE					WC	URINA	CAJON	LEJIA
AMBIENTES										
DORMITORIO DE REFUGIO	●									
CUARTO DE SABANA	●									
BAÑO DEL DORMITORIO	●									
LAVANDERIA		●								
AREA DE PLANCHADO		●								
TENDAL		●								

CUADRO DE VANOS AREA DEL LA AZOTEA MODULO 02

MANPARAS					
TIPO	ANCHO	ALTO	ALFEIZAR	CANT.	OBSERVACIONES
M-23	2.20	2.30	-	01	Vano de alero con marco de aluminio negro
M-24	3.34	2.30	-	01	Vano de alero con marco de aluminio negro
M-25	3.20	2.30	-	01	Vano de alero con marco de aluminio negro

PUERTAS				
TIPO	ANCHO	ALTO	CANT.	ESPECIFICACIONES
P-01	0.90	2.30	01	Puerta de vidrio de alero con marco de aluminio negro de 10 cm.
P-04	1.80	2.30	01	Puerta de vidrio de alero con marco de aluminio negro de 10 cm.



UNIVERSIDAD PRIVADA DE TACNA
FACULTAD DE ARQUITECTURA Y URBANISMO

PROYECTO: "SEDE DE ATENCION INTEGRAL Y ASILO TEMPORAL PARA MUJERES EN POBLACIONES VULNERABLES AFECTADAS POR LA VIOLENCIA FAMILIAR EN LA CIUDAD DE TACNA 2017"

V TALLER TUTORIAL DE TESIS

PLANO: MODULO 02 AZOTEA

ASESOR:
ARQ. FERNANDO GIRON SOTO

TESISTA:
BACH.ARQ.
MAX ABNER CHAMBI VELASQUEZ

ESCALA: 1/50

FECHA: ABRIL 2018

Nº de LAMINA :
A-06

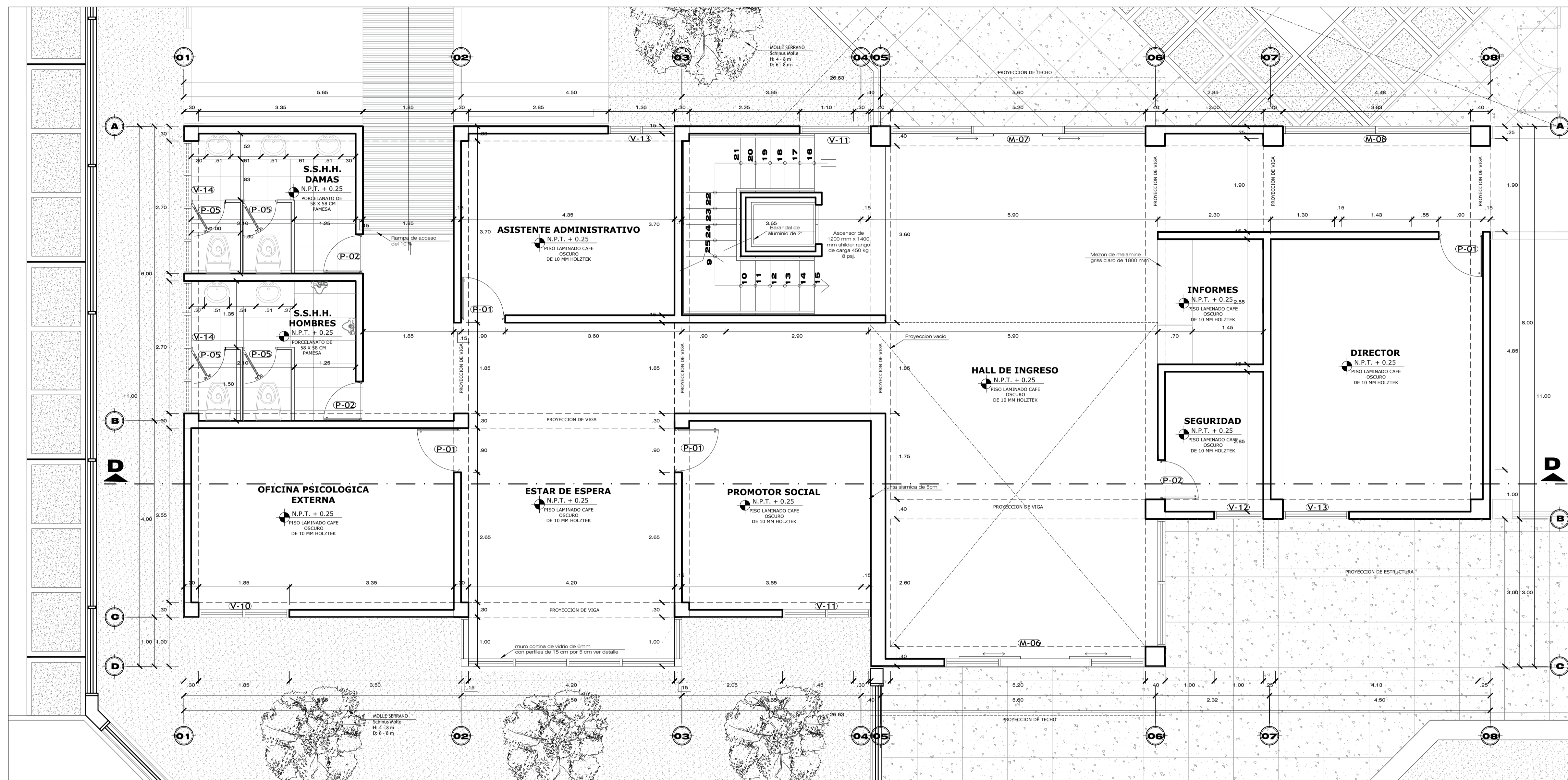
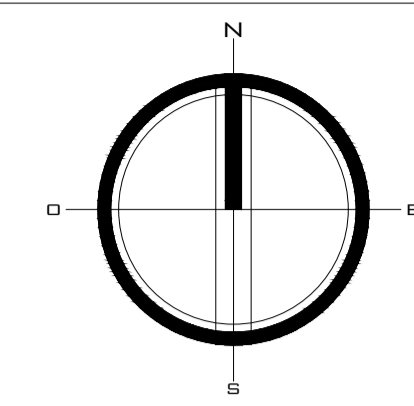

MODULO 03 PRIMER NIVEL

ESC: 1/50

ESQUEMA DE UBICACION DEL MODULO

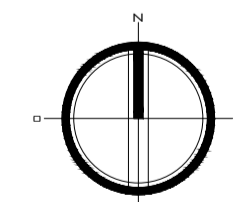
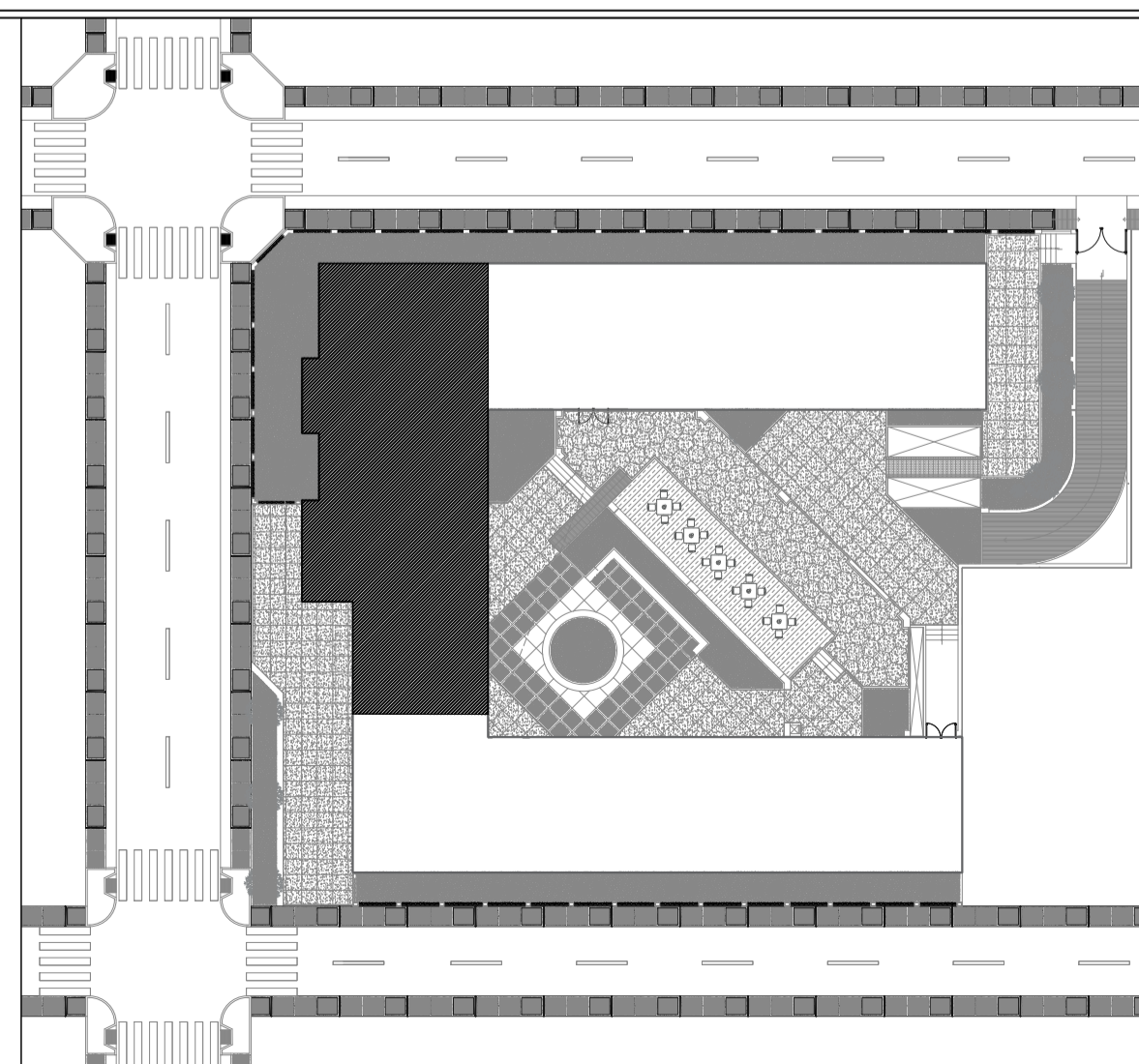

LEYENDA

Modulo 03

CUADRO DE ACABADOS MODULO 03

MATERIALES	PISOS		ZOCALOS	CONTRA-ZOCALOS	PINTURA	TECHOS	APARATOS SANITARIOS	
	WC	OFICINA	WC	OFICINA	WC	OFICINA	WC	OFICINA
INFORMES	●	●	●	●	●	●	●	●
SEGURIDAD	●	●	●	●	●	●	●	●
PROMOTOR SOCIAL	●	●	●	●	●	●	●	●
ASISTENTE ADMINISTRATIVO	●	●	●	●	●	●	●	●
DIRECTOR	●	●	●	●	●	●	●	●
ESTAR DE ESPERA	●	●	●	●	●	●	●	●
CONSULTORIO PSICOLG.	●	●	●	●	●	●	●	●
S.S.H.H. DAMAS	●	●	●	●	●	●	●	●
S.S.H.H. VARONES	●	●	●	●	●	●	●	●

CUADRO DE VANOS AREA DEL PRIMER NIVEL MODULO 03

TIPO	VENTANAS				OBSERVACIONES
	ANCHO	ALTO	ALFEIZAR	CANT.	
V-10	1.85	2.00	0.30	01	Vidrio de 6mm con marco de aluminio negro y cuarto cerrado
V-11	1.45	2.00	0.30	02	Vidrio de 6mm con marco de aluminio negro
V-12	1.00	0.80	2.00	01	Vidrio de 6mm con marco de aluminio negro
V-13	1.35	2.00	0.30	01	Vidrio de 6mm con marco de aluminio negro
V-14	2.70	0.80	2.00	02	Vidrio de 6mm con marco de aluminio negro

TIPO	MANPARAS				OBSERVACIONES
	ANCHO	ALTO	ALFEIZAR	CANT.	
M-06	4.00	2.30	-	01	Vidrio de 6mm con marco de aluminio negro y cuarto cerrado
M-07	4.45	2.30	-	01	Vidrio de 6mm con marco de aluminio negro y cuarto cerrado
M-08	2.65	2.30	-	01	Vidrio de 6mm con marco de aluminio negro

TIPO	PUERTAS			ESPECIFICACIONES
	ANCHO	ALTO	CANT.	
P-01	0.90	2.30	04	Puerta de madera Grabeo acabado natural 45 mm de espesor
P-02	0.80	2.30	03	Puerta de madera Grabeo acabado natural 45 mm de espesor
P-05	0.70	2.30	04	Puerta de metalina color gris claro 10 mm



UNIVERSIDAD PRIVADA DE TACNA FACULTAD DE ARQUITECTURA Y URBANISMO

PROYECTO: "SEDE DE ATENCION INTEGRAL Y ASILO TEMPORAL PARA MUJERES EN POBLACIONES VULNERABLES AFECTADAS POR LA VIOLENCIA FAMILIAR EN LA CIUDAD DE TACNA 2017"

V TALLER TUTORIAL DE TESIS

PLANO: MODULO 03 PRIMER NIVEL

ASESOR:
ARQ. FERNANDO GIRON SOTO

TESISTA:
BACH.ARQ.
MAX ABNER CHAMBI VELASQUEZ

ESCALA: 1/50

FECHA: ABRIL 2018

Nº de LAMINA:

A-07

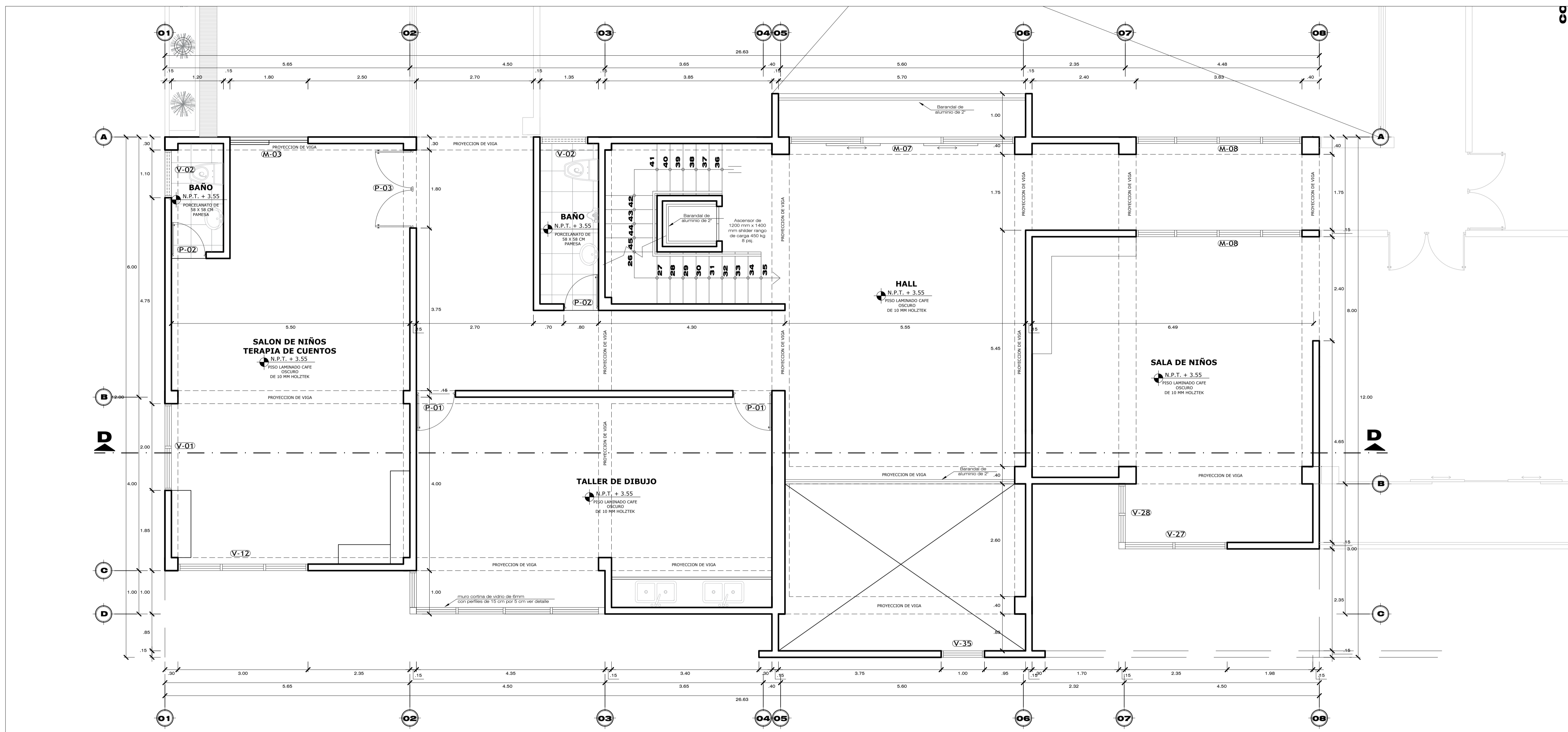

MODULO 03 SEGUNDO NIVEL

ESC: 1/50

ESQUEMA DE UBICACION DEL MODULO

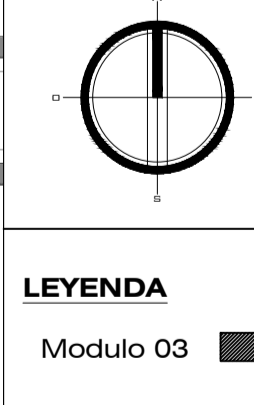
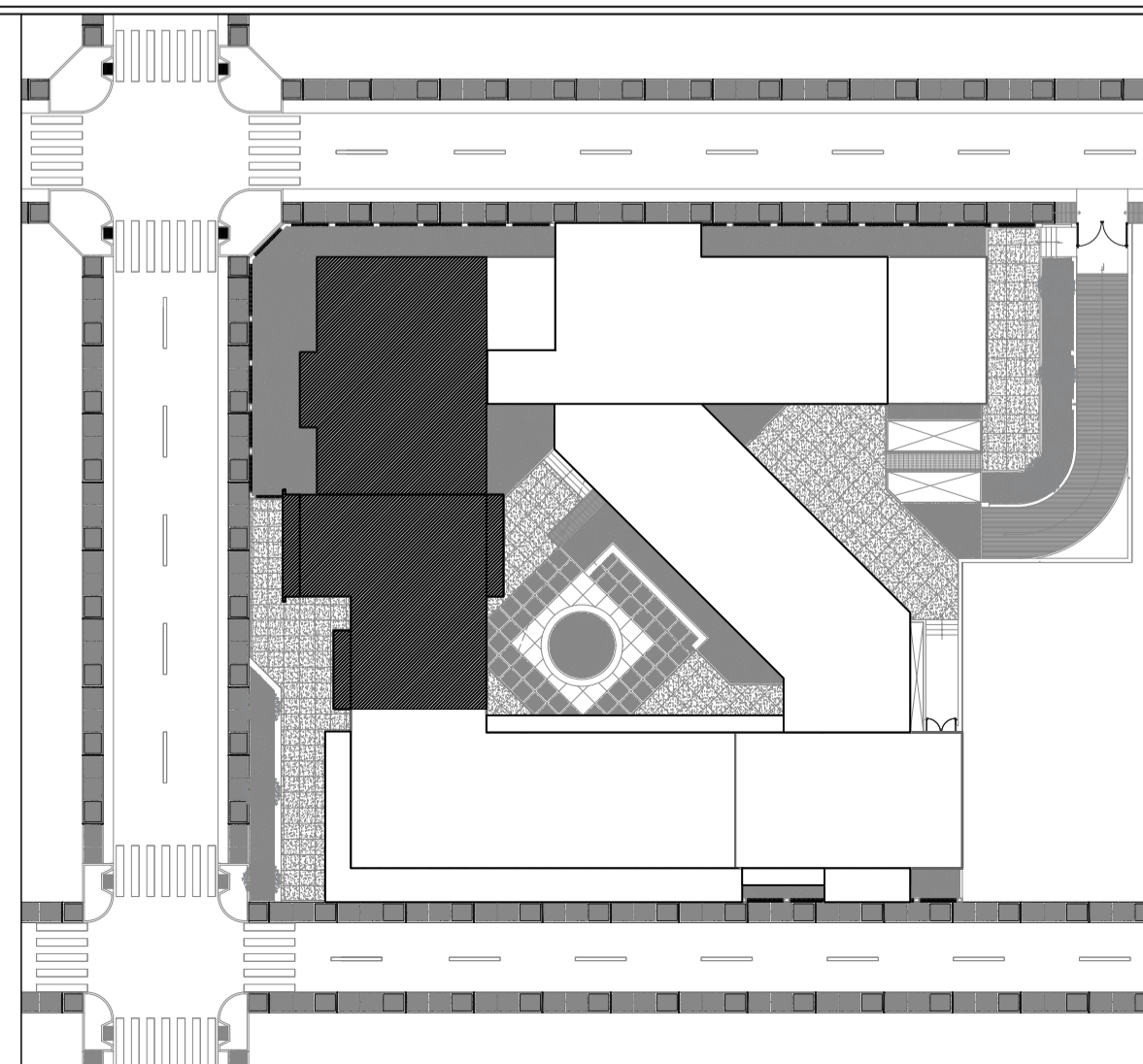

CUADRO DE ACABADOS MODULO 03

MATERIALES	PISOS		ZOCALOS	CONTRA-ZOCALOS	PINTURA	TECHOS	APARATOS SANITARIOS			
	WC	LAV.	WC	LAV.	WC	LAV.	WC	LAV.	WC	
AMBIENTES										
MODULO 03										
TERAPIA DE CUENTOS										
T. DE DIBUJO										
HALL										
SALA DE NIÑOS										
BAÑO										

CUADRO DE VANOS AREA DEL SEGUNDO NIVEL MODULO 03

VENTANAS					
TIPO	ANCHO	ALTO	ALFEIZAR	CANT.	OBSERVACIONES
V-01	2.00	2.00	0.30	01	Vidrio de 6mm con marco de aluminio negro
V-02	1.10	0.80	2.00	02	Vidrio de 6mm con marco de aluminio negro
V-12	3.00	2.00	0.30	01	Vidrio de 6mm con marco de aluminio negro
V-27	2.50	0.80	1.00	01	Vidrio de 6mm con marco de aluminio negro
V-28	1.50	0.80	1.00	01	Vidrio de 6mm con marco de aluminio negro
V-35	1.00	2.50	0.50	01	Vidrio de 6mm con marco de aluminio negro

MANPARAS					
TIPO	ANCHO	ALTO	ALFEIZAR	CANT.	OBSERVACIONES
M-07	4.45	2.30	-	02	Vidrio de 6mm con marco de aluminio negro y vidrio conector
M-08	2.65	2.30	-	01	Vidrio de 6mm con marco de aluminio negro

PUERTAS				
TIPO	ANCHO	ALTO	CANT.	ESPECIFICACIONES
P-01	0.90	2.30	02	Puerta de madera Chirreca acobocada natural 45 mm de espesor
P-02	0.80	2.30	03	Puerta de madera Chirreca acobocada natural 45 mm de espesor
P-03	1.80	2.30	01	Puerta de madera Chirreca acobocada natural 45 mm de espesor



UNIVERSIDAD PRIVADA DE TACNA
FACULTAD DE ARQUITECTURA Y URBANISMO

PROYECTO: "SEDE DE ATENCION INTEGRAL Y ASILO TEMPORAL PARA MUJERES EN POBLACIONES VULNERABLES AFECTADAS POR LA VIOLENCIA FAMILIAR EN LA CIUDAD DE TACNA 2017"

V TALLER TUTORIAL DE TESIS

PLANO: MODULO 03 - SEGUNDO NIVEL

ASESOR:
ARQ. FERNANDO GIRON SOTO

TESISTA:
BACH.ARQ. MAX ABNER CHAMBI VELASQUEZ

Nº de LAMINA:
A-08

ESCALA: 1/50
FECHA: ABRIL 2018

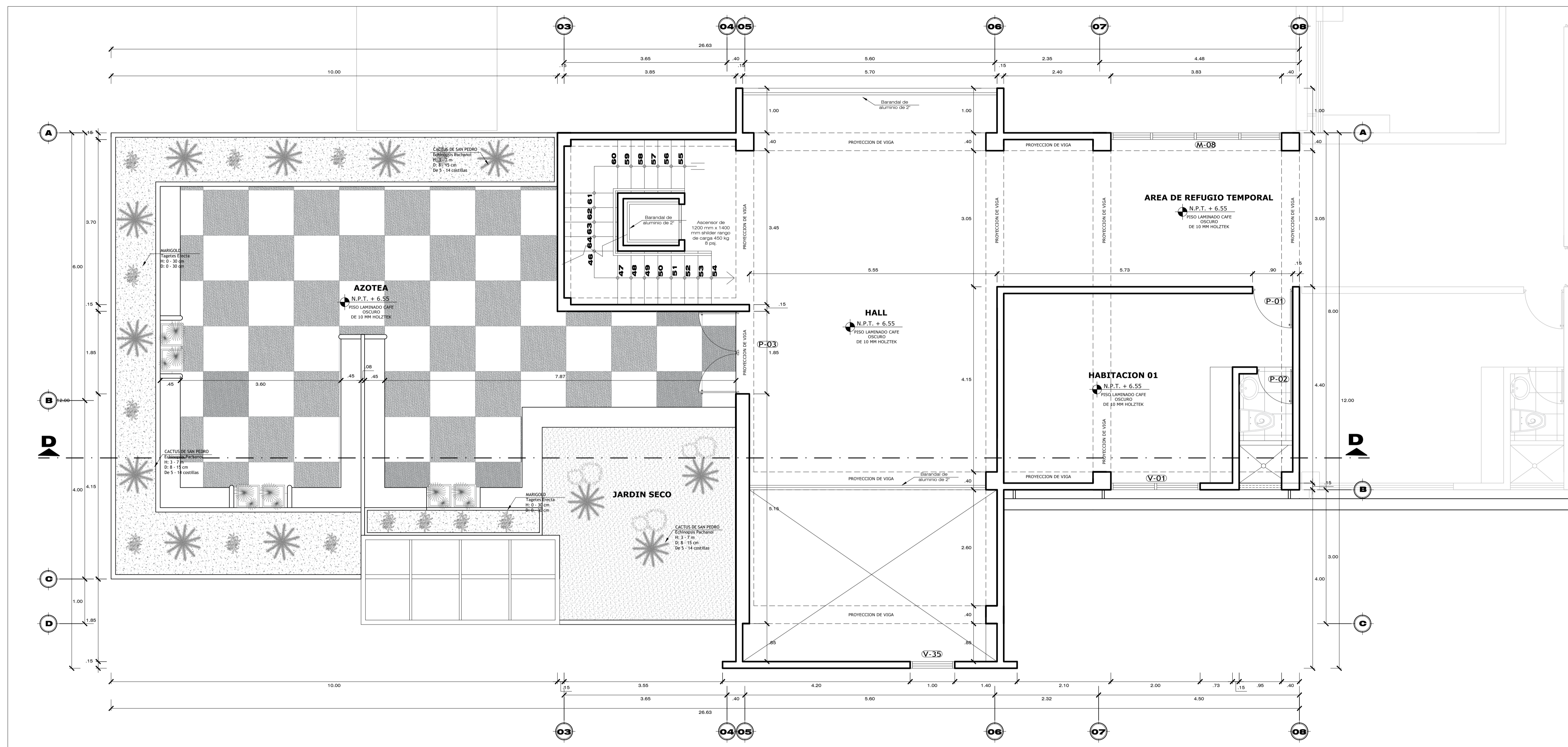

MODULO 03 TERCER NIVEL

ESC: 1/50

ESQUEMA DE UBICACION DEL MODULO

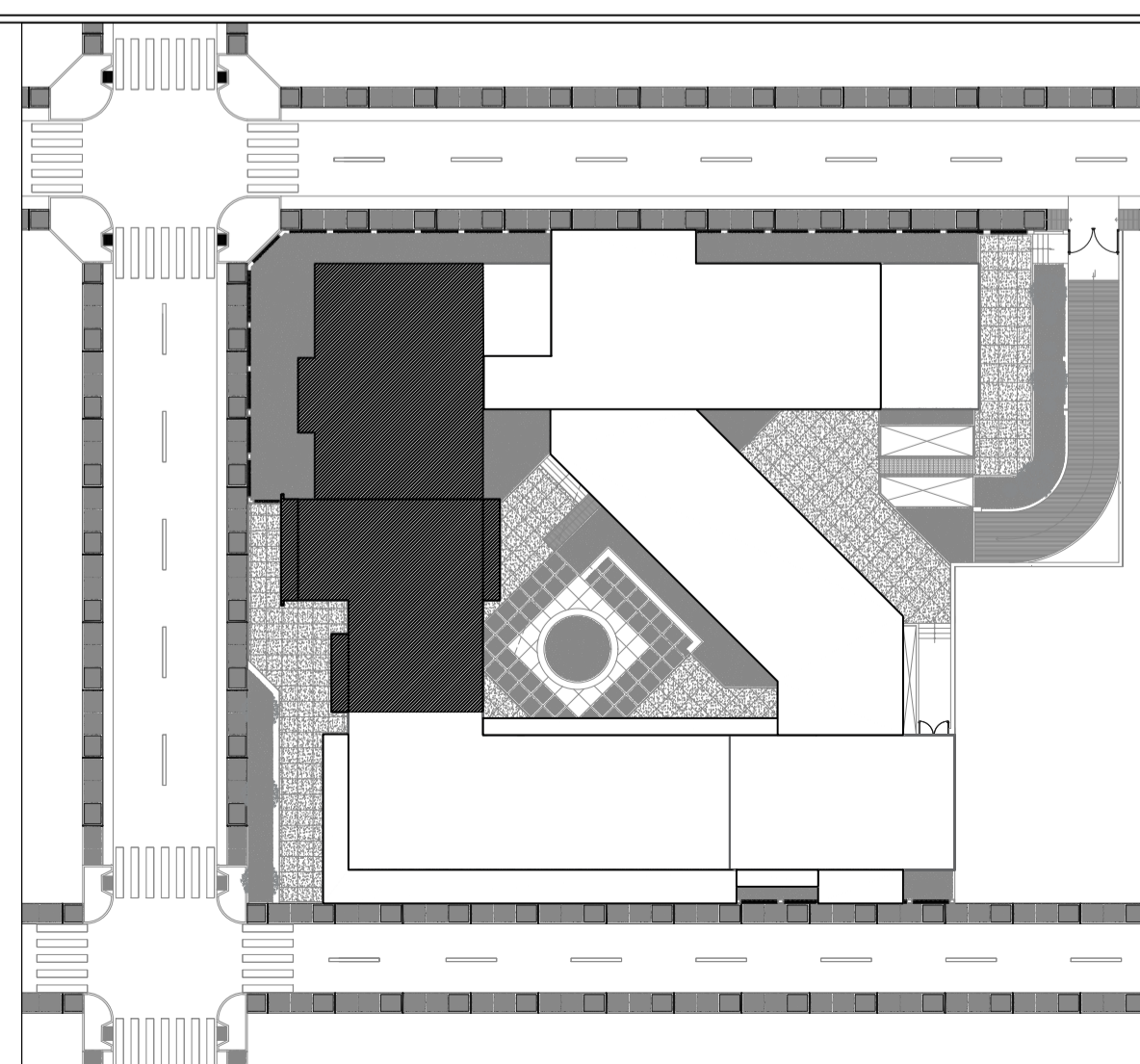

LEYENDA

Modulo 03

CUADRO DE ACABADOS MODULO 03

MATERIALES	PISOS	ZOCALOS	CONTRA-ZOCALOS	PINTURA	TECHOS	APARATOS SANITARIOS
AMBIENTES						
MODULO 03	AREA DE REFUGIO T. HALL HABITACION 01 AZOTEA BAÑO					

CUADRO DE VANOS AREA DEL TERCER NIVEL MODULO 03

VENTANAS					
TIPO	ANCHO	ALTO	ALFEIZAR	CANT.	OBSERVACIONES
V-01	2.00	2.00	0.30	01	Visto de alumi con marco de aluminio negro
V-35	1.00	2.50	0.50	01	Visto de alumi con marco de aluminio negro
V-12	3.00	2.00	0.30	01	Visto de alumi con marco de aluminio negro

MANPARAS					
TIPO	ANCHO	ALTO	ALFEIZAR	CANT.	OBSERVACIONES
M-08	2.65	2.30	-	01	Visto de alumi con marco de aluminio negro

PUERTAS					
TIPO	ANCHO	ALTO	CANT.	ESPECIFICACIONES	
P-01	0.90	2.30	01	Puerta de madera Gebeo acabada natural 45 mm de espesor.	
P-02	0.80	2.30	01	Puerta de madera Gebeo acabada natural 45 mm de espesor.	



UNIVERSIDAD PRIVADA DE TACNA FACULTAD DE ARQUITECTURA Y URBANISMO

PROYECTO: "SEDE DE ATENCION INTEGRAL Y ASILO TEMPORAL PARA MUJERES EN POBLACIONES VULNERABLES AFECTADAS POR LA VIOLENCIA FAMILIAR EN LA CIUDAD DE TACNA 2018"

V TALLER TUTORIAL DE TESIS

PLANO: MODULO 03 - TERCER NIVEL

ASESOR:
ARQ. FERNANDO GIRON SOTO

TESISTA:
BACH.ARQ.
MAX ABNER CHAMBI VELASQUEZ

ESCALA: 1/50

FECHA: ABRIL 2018

Nº de LAMINA:
A-09

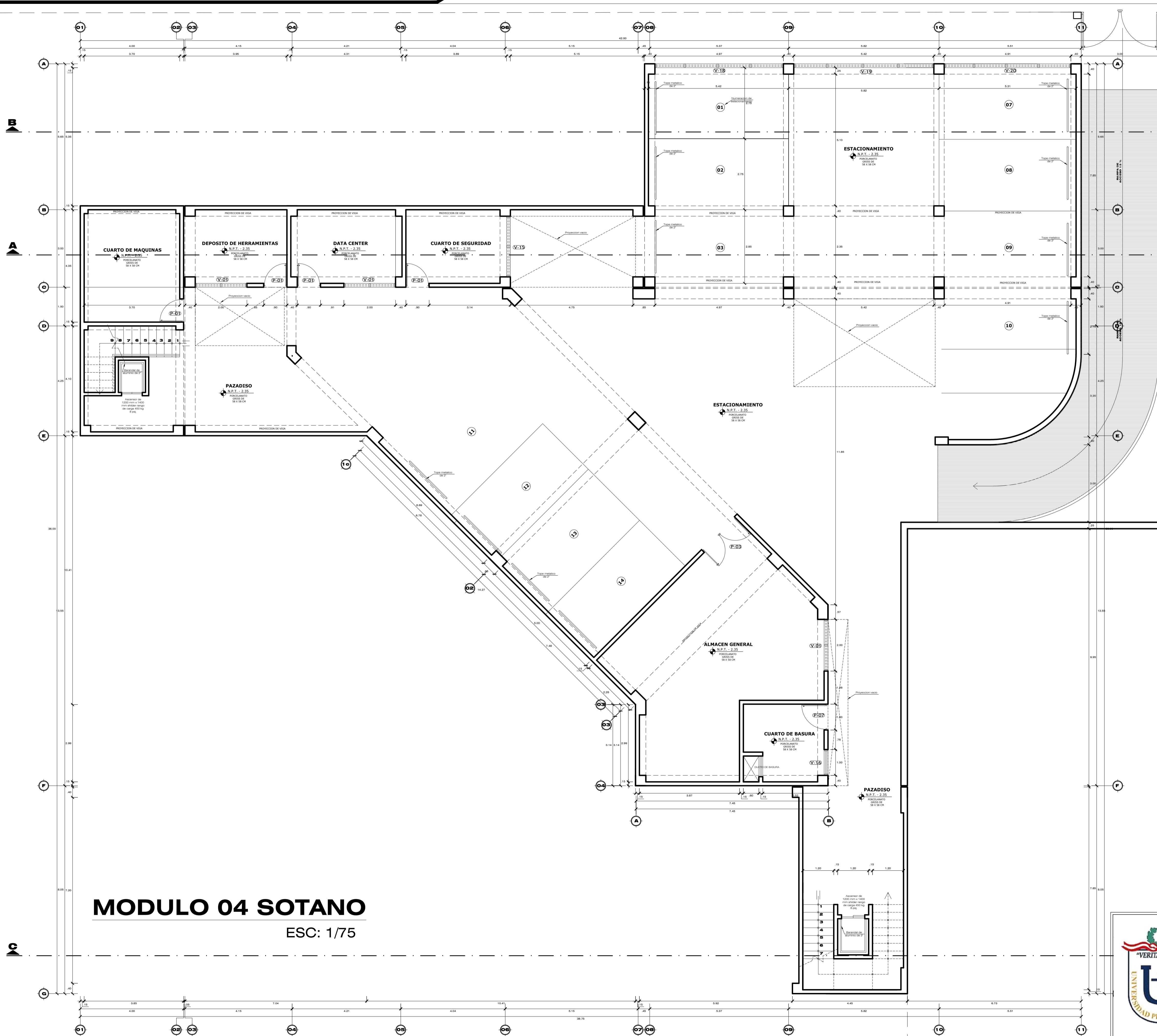

MODULO 04 SOTANO
ESC: 1/75

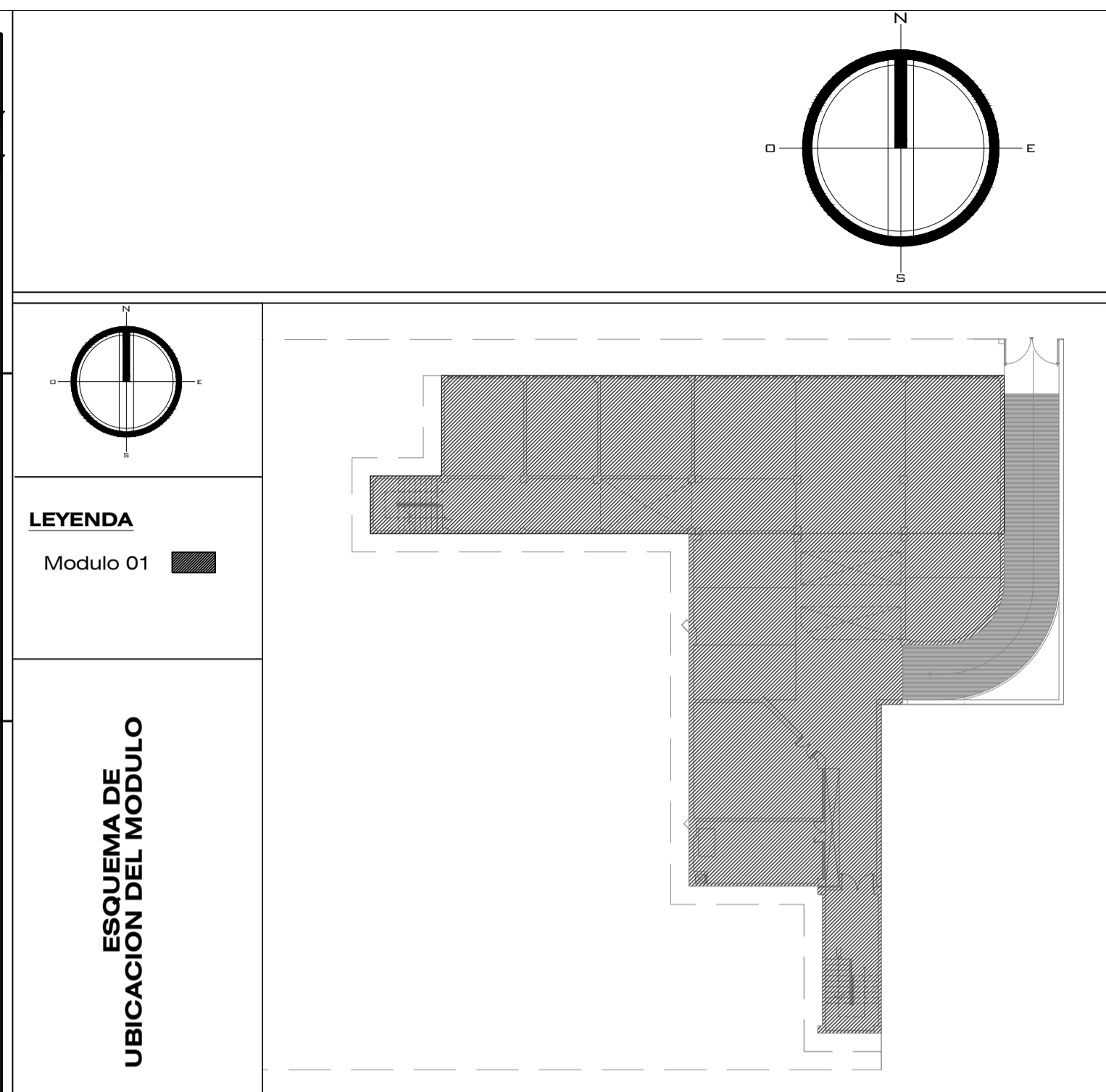

CUADRO DE ACABADOS
MODULO 01 SOTANO

MATERIALES	PISOS		ZOCALOS	CONTRA-ZOCALOS	PINTURA	TECHOS	APARATOS SANITARIOS			
	ALUMINUMO	CEMENTO	CEMENTO	CEMENTO	ACRILICO	CEMENTO	WC	URINA	LAV	LLAVES
ESTACIONAMIENTO	●									
CUARTO DE MAQUINAS	●									
CUARTO DE SEGURIDAD	●									
DATA CENTER	●									
D. DE HERRAMIENTAS	●									
ALMACEN GENERAL	●									
CUARTO DE BASURA	●									
PAZADISO	●									

CUADRO DE VANOS
AREA DEL SOTANO MODULO 01

VENTANAS

TIPO	ANCHO	ALTO	ALFEIZAR	CANT.	OBSERVACIONES
V-01	2.00	2.00	0.30	03	Visto de almir con marco de aluminio negro
V-16	1.00	0.80	1.50	01	Visto de almir con marco de aluminio negro
V-15	2.35	0.80	1.50	01	Visto de almir con marco de aluminio negro
V-18	4.97	0.80	1.50	01	Visto de almir con marco de aluminio negro
V-19	5.42	0.80	1.50	01	Visto de almir con marco de aluminio negro
V-20	4.91	0.80	1.50	01	Visto de almir con marco de aluminio negro

PUERTAS

TIPO	ANCHO	ALTO	CANT.	ESPECIFICACIONES
P-01	0.90	2.30	04	Puerta de madera Gravela acabada natural 45 mm de espesor
P-03	1.80	2.30	01	Puerta de madera Gravela acabada natural 45 mm de espesor
P-07	1.00	2.30	01	Puerta de madera Gravela acabada natural 45 mm de espesor



UNIVERSIDAD PRIVADA DE TACNA
FACULTAD DE ARQUITECTURA Y URBANISMO

PROYECTO: "SEDE DE ATENCION INTEGRAL Y ASILO TEMPORAL PARA MUJERES EN POBLACIONES VULNERABLES AFECTADAS POR LA VIOLENCIA FAMILIAR EN LA CIUDAD DE TACNA 2017"

V TALLER TUTORIAL DE TESIS

PLANO: MODULO 04 - SOTANO

ASESOR:
ARQ. FERNANDO GIRON SOTO

ESCALA: 1/75

TESTISTA:
BACH.ARQ. MAX ABNER CHAMBI VELASQUEZ

FECHA: ABRIL 2018

Nº de LAMINA:
A-10

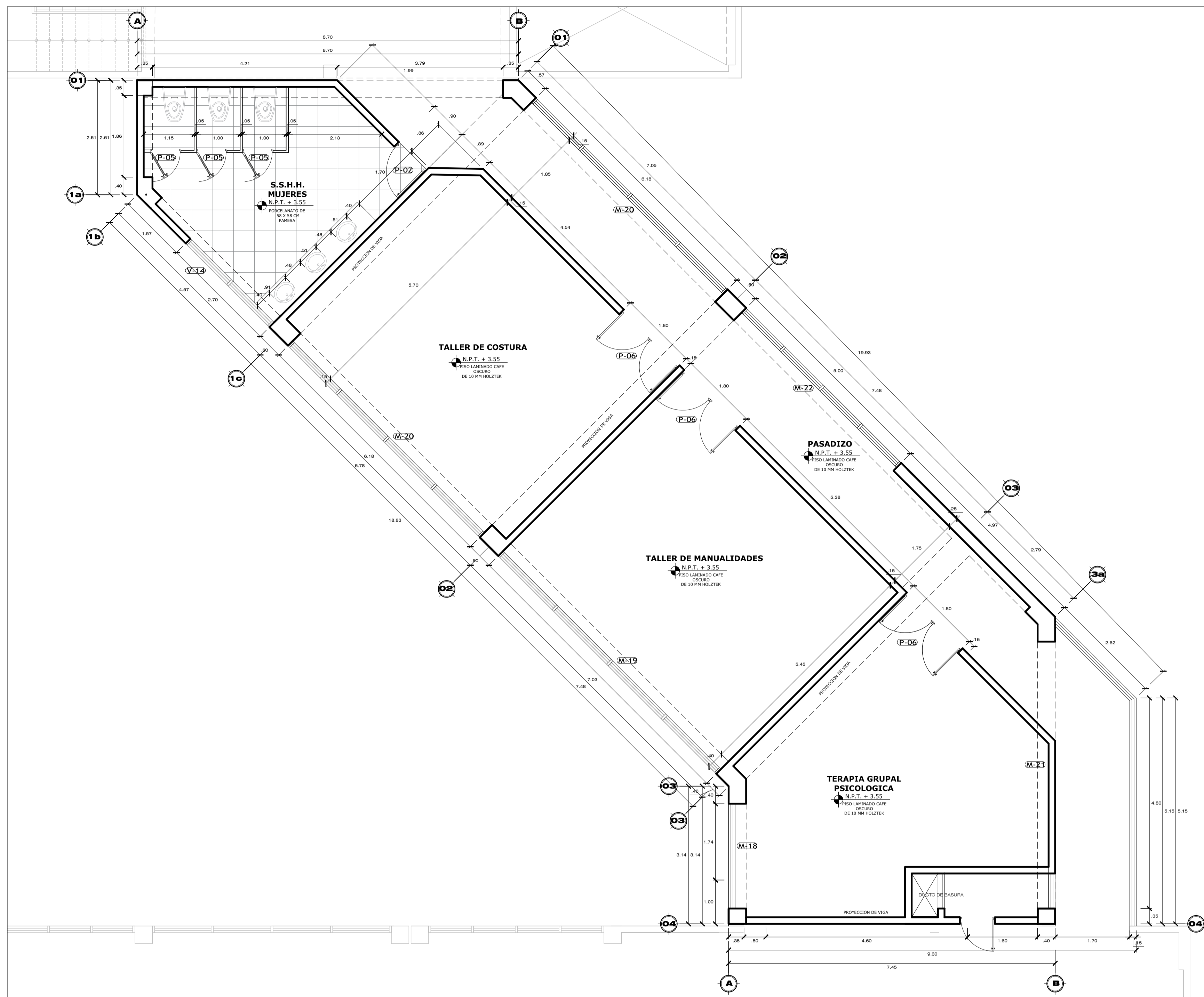

MODULO 04 SEGUNDO NIVEL
ESC: 1/50

ESQUEMA DE UBICACION DEL MODULO

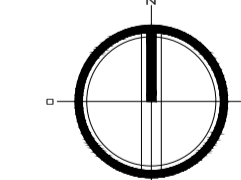
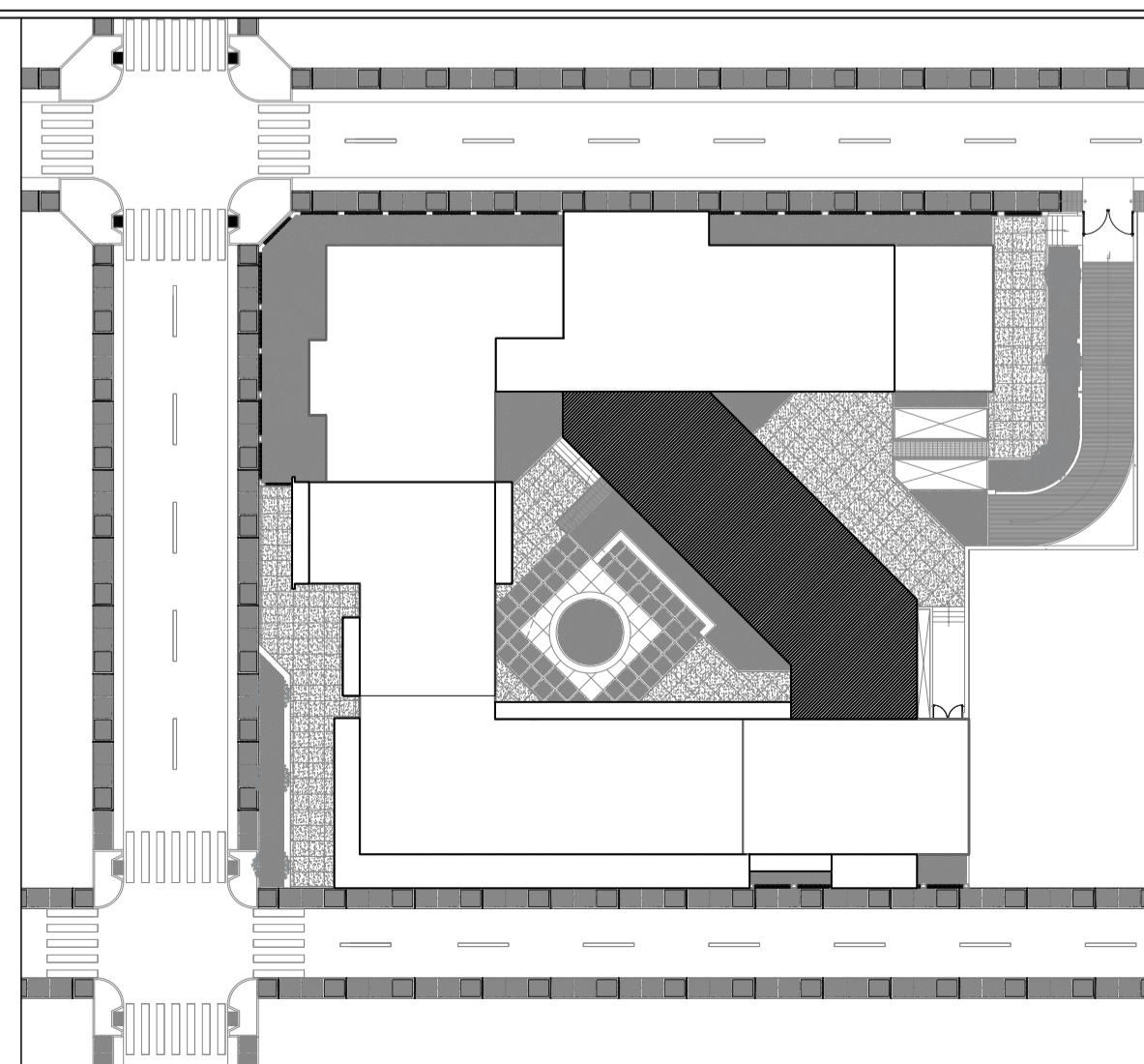

LEYENDA

Modulo 04

CUADRO DE ACABADOS
MODULO 04

MATERIALES	PISOS		ZOCALOS	CONTRA-ZOCALOS	PINTURA	TECHOS	APARATOS SANITARIOS	
	PROF. LAMINADO CAPE	PROF. PISO CERAMICO	PROF. CERAMICO	PROF. CERAMICO	PROF. PINTURA	PROF. TECHO	WC	URINA / LAVA
MODULO 04								
TERAPIA GRUPAL PSICO.								
S.S.H.H. DAMAS								
TALLER DE COSTURA								
TALLER DE MANUAL.								
CUARTO DE BASURA								
PASADIZO								

CUADRO DE VANOS
AREA DEL SEGUNDO NIVEL MODULO 04

VENTANAS					
TIPO	ANCHO	ALTO	ALFEIZAR	CANT.	OBSERVACIONES
V-14	2.70	0.80	2.00	01	Vano de alumi con marco de aluminio negro

MANPARAS					
TIPO	ANCHO	ALTO	ALFEIZAR	CANT.	OBSERVACIONES
M-18	1.94	2.30	-	01	Vano de alumi con marco de aluminio negro
M-19	7.00	2.30	-	02	Vano de alumi con marco de aluminio negro
M-20	6.18	2.30	-	02	Vano de alumi con marco de aluminio negro
M-21	6.10	2.30	-	01	Vano de alumi con marco de aluminio negro
M-22	5.00	2.30	-	01	Vano de alumi con marco de aluminio negro

PUERTAS					
TIPO	ANCHO	ALTO	CANT.	ESPECIFICACIONES	
P-02	0.90	2.30	01	Puerta de madera Corredo acabado natural 40 mm de espesor	
P-06	1.80	2.30	03	Puerta de madera Corredo acabado natural 40 mm de espesor	



UNIVERSIDAD PRIVADA DE TACNA
FACULTAD DE ARQUITECTURA Y URBANISMO

PROYECTO: "SEDE DE ATENCION INTEGRAL Y ASILO TEMPORAL PARA MUJERES EN POBLACIONES VULNERABLES AFECTADAS POR LA VIOLENCIA FAMILIAR EN LA CIUDAD DE TACNA 2017"

V TALLER TUTORIAL DE TESIS

PLANO: MODULO 04 SEGUNDO NIVEL

ASESOR:
ARQ. FERNANDO GIRON SOTO

TESISTA:
BACH.ARQ. MAX ABNER CHAMBI VELASQUEZ

Nº de LAMINA:
A-11

ESCALA: 1/50

FECHA: ABRIL 2018

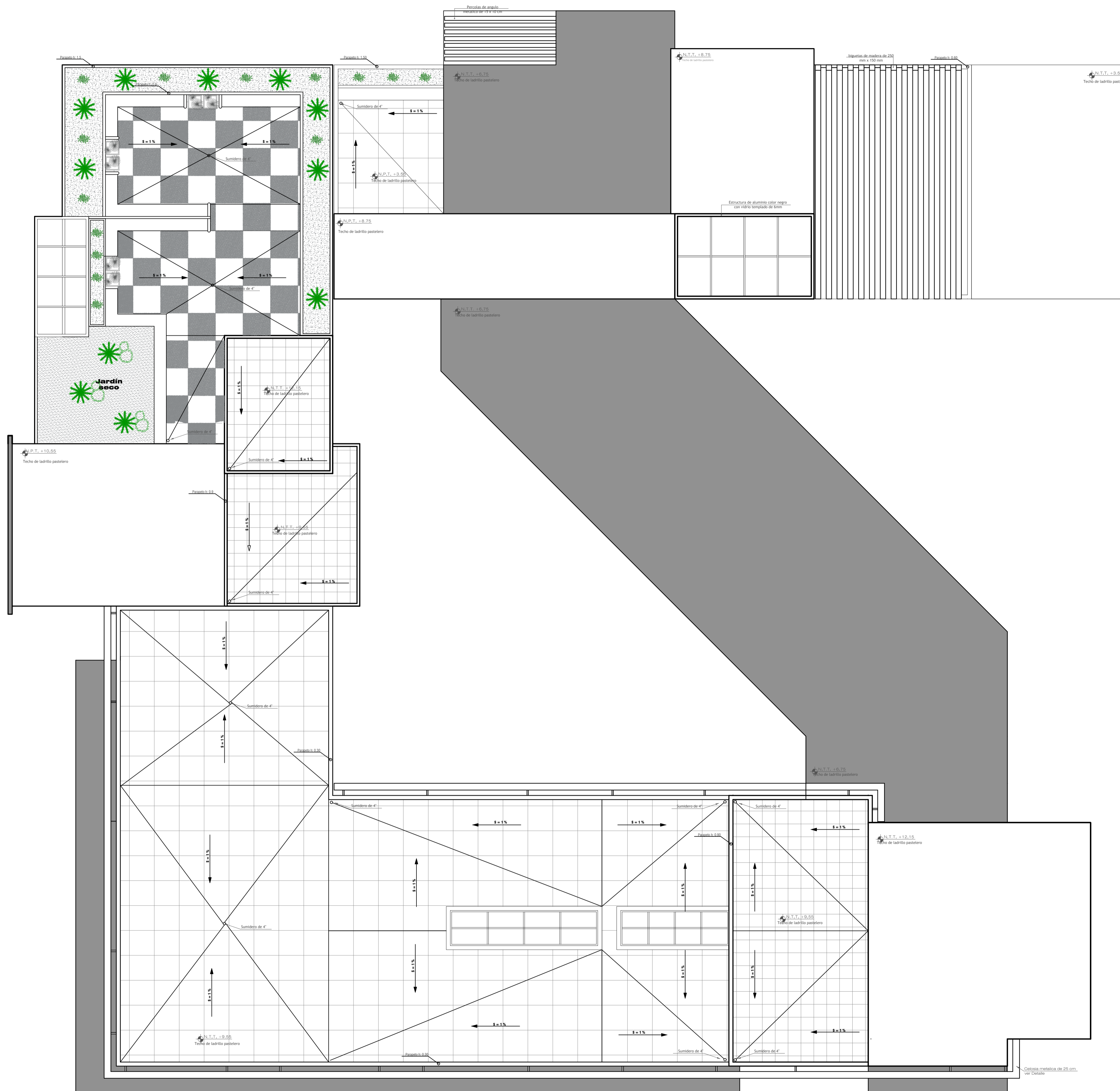

PLANO DE TECHOS
ESC: 1/75



UNIVERSIDAD PRIVADA DE TACNA FACULTAD DE ARQUITECTURA Y URBANISMO		
PROYECTO: "SEDE DE ATENCION INTEGRAL Y ASILO TEMPORAL PARA MUJERES EN POBLACIONES VULNERABLES AFECTADAS POR LA VIOLENCIA FAMILIAR EN LA CIUDAD DE TACNA 2017"		
V TALLER TUTORIAL DE TESIS		
PLANO: TECHOS		
ASESOR: ARQ. FERNANDO GIRON SOTO	TESISTA: BACH.ARQ. MAX ABNER CHAMBI VELASQUEZ	Nº de LAMINA: A-12
ESCALA: 1/75	FECHA: ABRIL 2018	

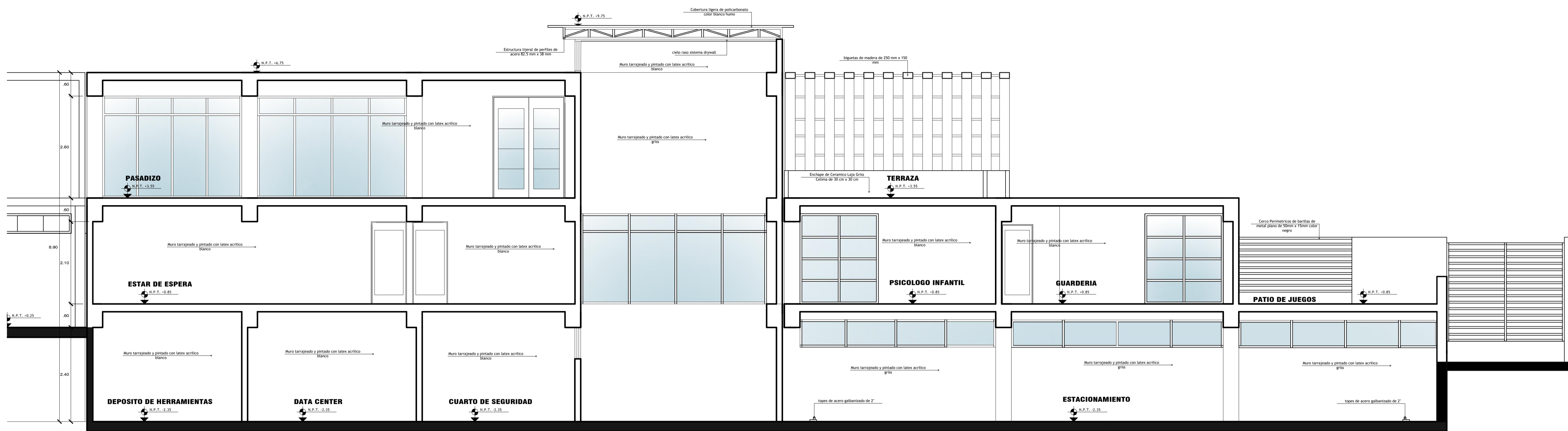

CORTE A - A
ESC: 1/50

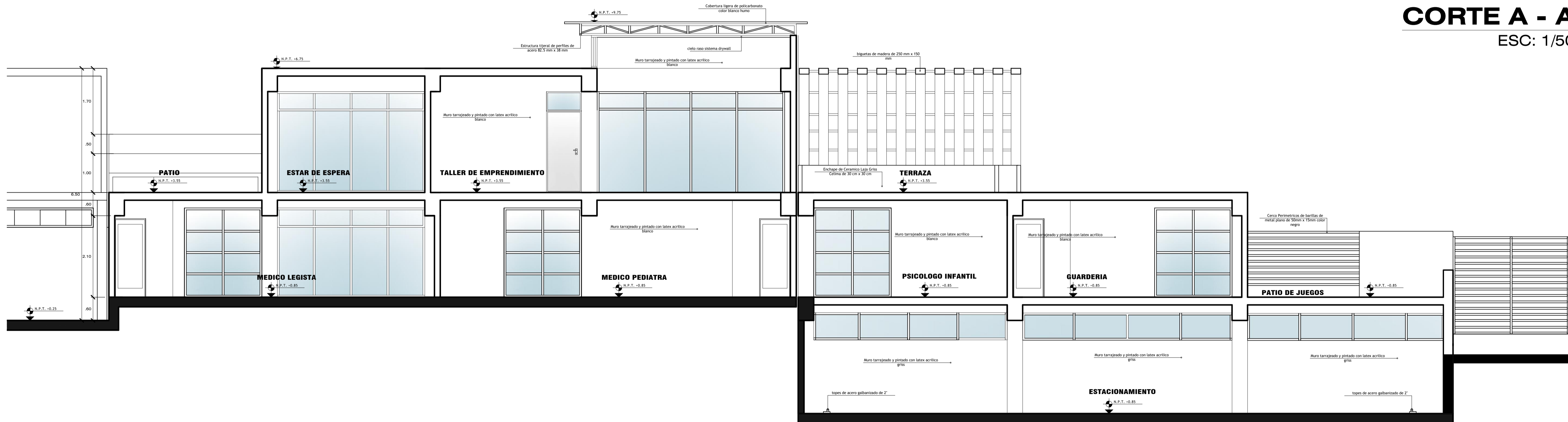

CORTE B - B
ESC: 1/50



UNIVERSIDAD PRIVADA DE TACNA
FACULTAD DE ARQUITECTURA Y URBANISMO

PROYECTO: "SEDE DE ATENCION INTEGRAL Y ASILO TEMPORAL PARA MUJERES EN POBLACIONES VULNERABLES AFECTADAS POR LA VIOLENCIA FAMILIAR EN LA CIUDAD DE TACNA 2017"

V TALLER TUTORIAL DE TESIS

PLANO: CORTES

ASESOR:
ARQ. FERNANDO GIRON SOTO

TESISTA:
BACH.ARQ.
MAX ABNER CHAMBI VELASQUEZ

ESCALA: 1/50

FECHA: ABRIL 2018

Nº de LAMINA :

A-13

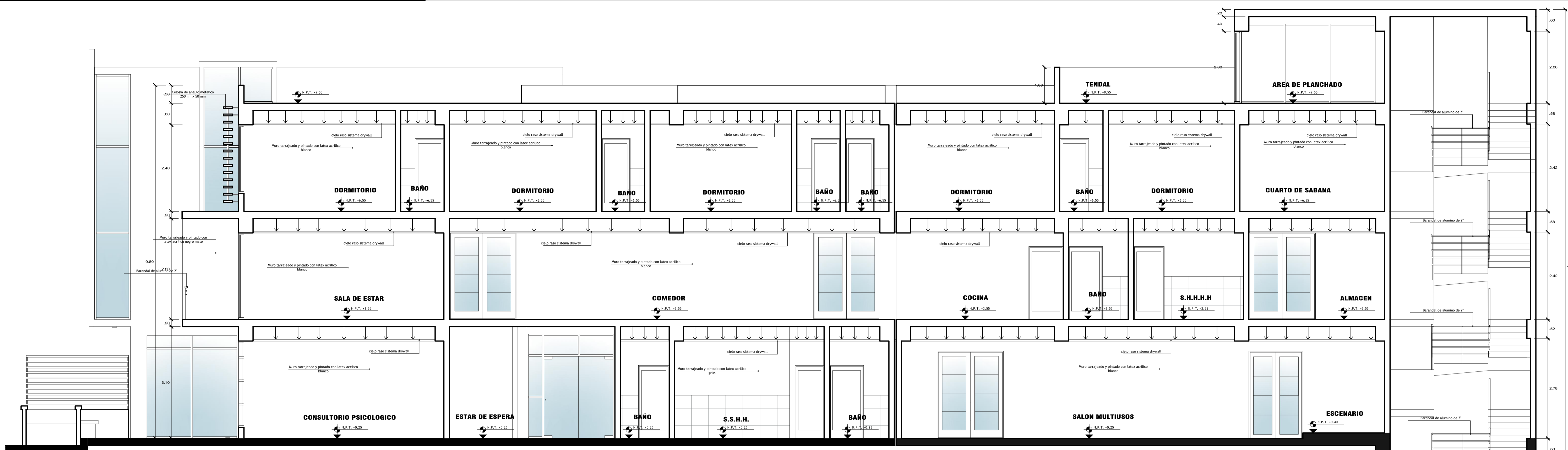

CORTE C - C
ESC: 1/50

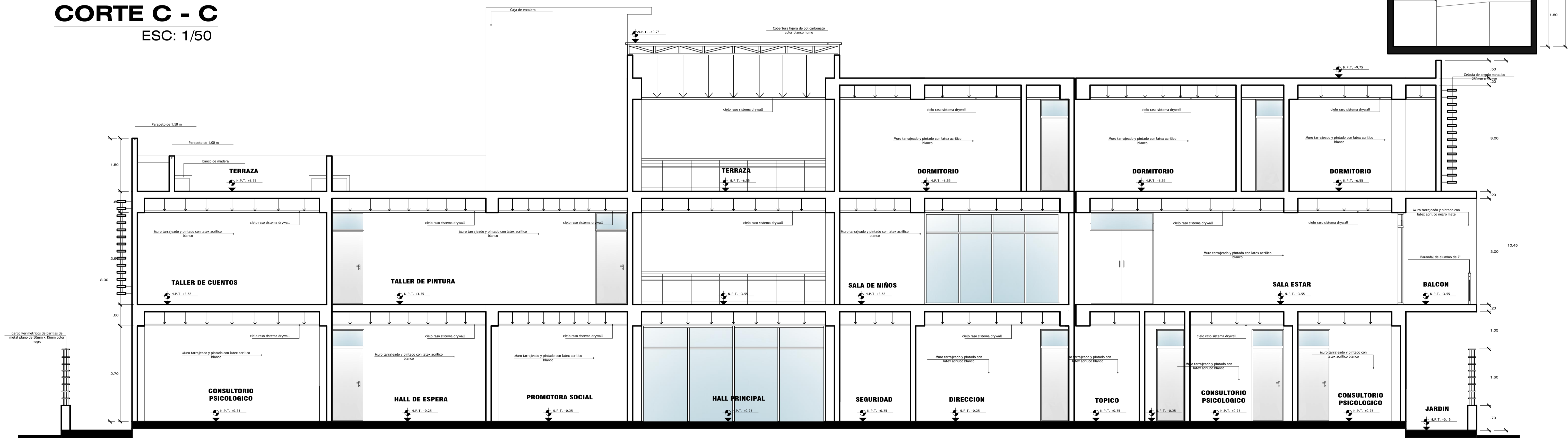

CORTE D - D
ESC: 1/50

	UNIVERSIDAD PRIVADA DE TACNA FACULTAD DE ARQUITECTURA Y URBANISMO		
	PROYECTO: "SEDE DE ATENCION INTEGRAL Y ASILO TEMPORAL PARA MUJERES EN POBLACIONES VULNERABLES AFECTADAS POR LA VIOLENCIA FAMILIAR EN LA CIUDAD DE TACNA 2017"		
	V TALLER TUTORIAL DE TESIS		
	PLANO: CORTES		
ASESOR: ARQ. FERNANDO GIRON SOTO	TESISTA: BACH.ARQ. MAX ABNER CHAMBI VELASQUEZ	Nº de LAMINA : A-14	
ESCALA: 1/50	FECHA: ABRIL 2018		

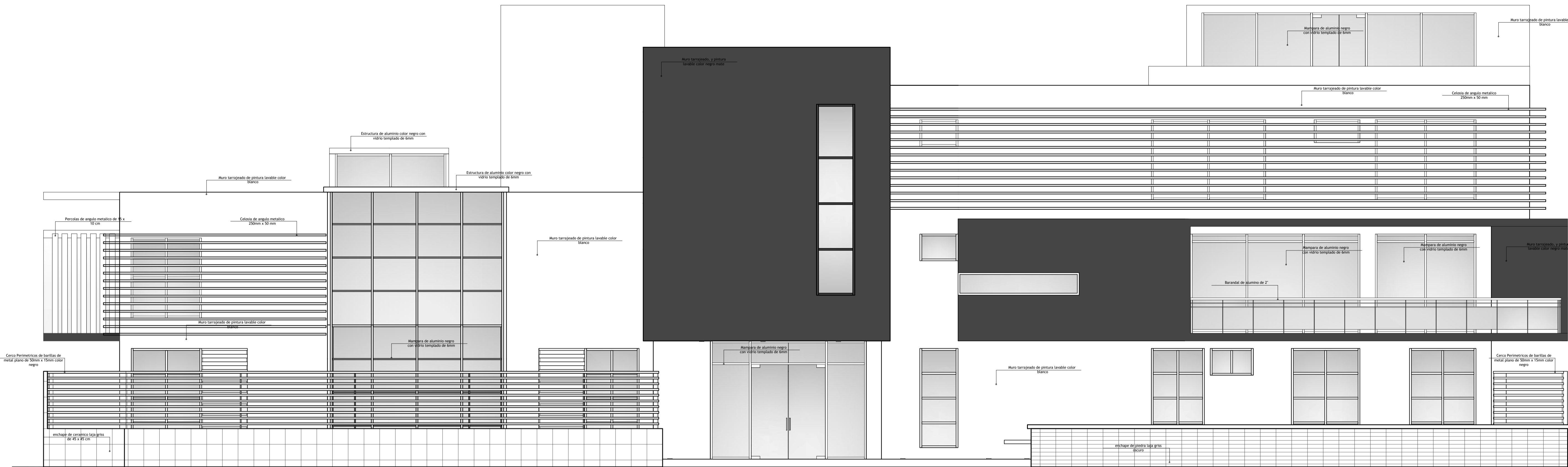

ELEVACION 1
ESC: 1/50

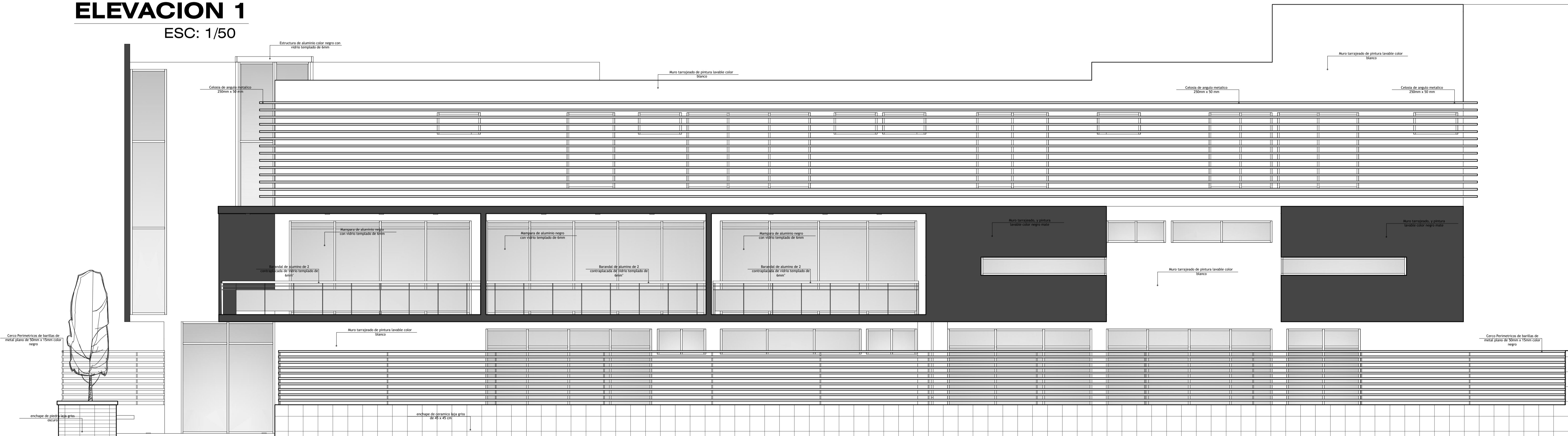

ELEVACION 2
ESC: 1/50



UNIVERSIDAD PRIVADA DE TACNA
FACULTAD DE ARQUITECTURA Y URBANISMO

PROYECTO: "SEDE DE ATENCION INTEGRAL Y ASILO TEMPORAL PARA MUJERES EN POBLACIONES VULNERABLES AFECTADAS POR LA VIOLENCIA FAMILIAR EN LA CIUDAD DE TACNA 2017"

V TALLER TUTORIAL DE TESIS

PLANO: ELEVACIONES

ASESOR:
ARQ. FERNANDO GIRON SOTO

TESISTA:
BACH.ARQ.
MAX ABNER CHAMBI VELASQUEZ

Nº de LAMINA:
A-15

ESCALA: 1/50

FECHA: ABRIL 2018

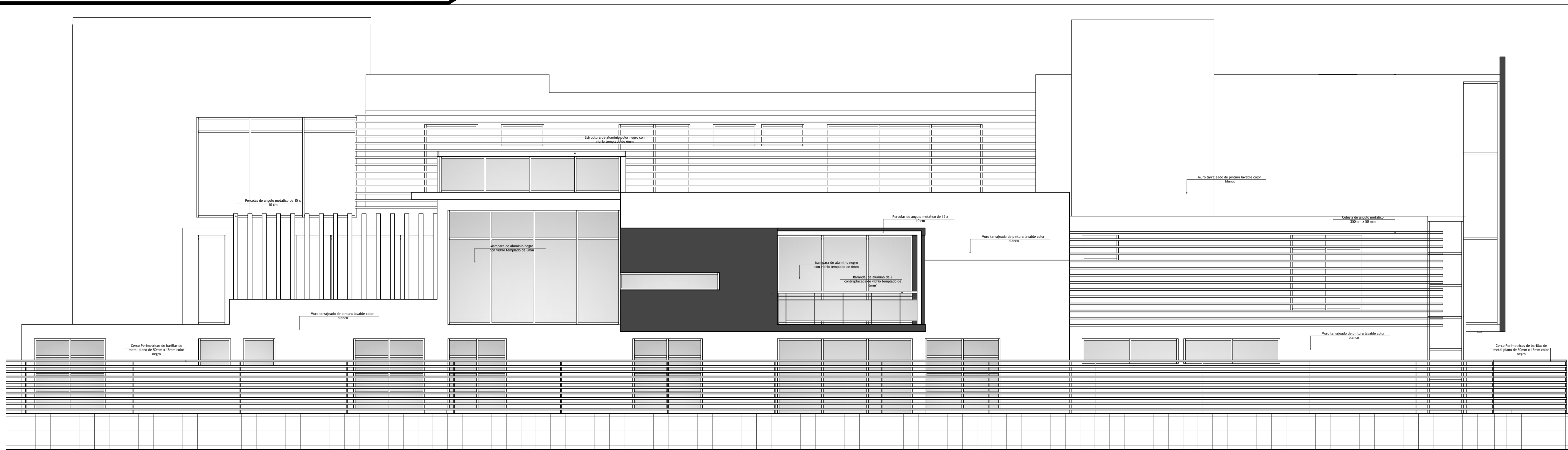

ELEVACION 3

ESC: 1/50

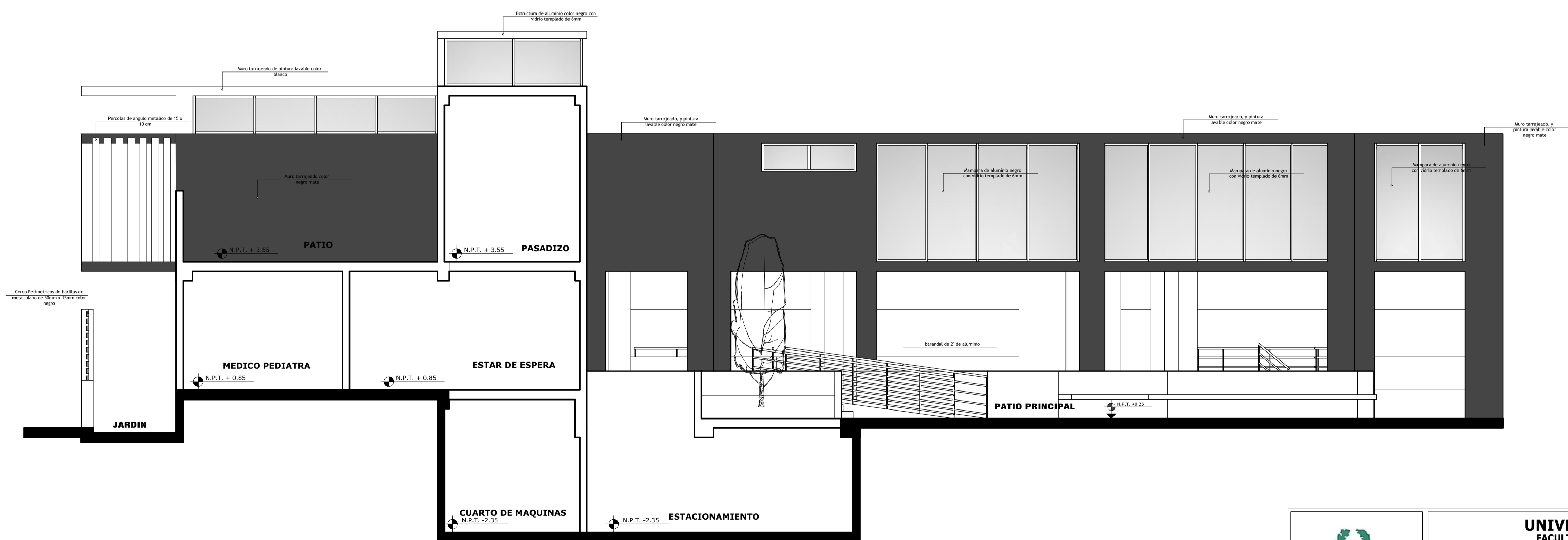

ELEVACION 4

ESC: 1/50



UNIVERSIDAD PRIVADA DE TACNA
FACULTAD DE ARQUITECTURA Y URBANISMO

PROYECTO: "SEDE DE ATENCION INTEGRAL Y ASILO TEMPORAL PARA MUJERES EN POBLACIONES VULNERABLES AFECTADAS POR LA VIOLENCIA FAMILIAR EN LA CIUDAD DE TACNA 2017"

V TALLER TUTORIAL DE TESIS

PLANO: ELEVACIONES

ASESOR:
ARQ. FERNANDO GIRÓN SOTO

TESISTA:
BACH.ARQ.
MAX ABNER CHAMBI VELASQUEZ

Nº de LAMINA:

A-16

ESCALA: 1/50

FECHA: ABRIL 2018

CA. JOSE CACERES VERNAL

CA. LAS ENCINAS

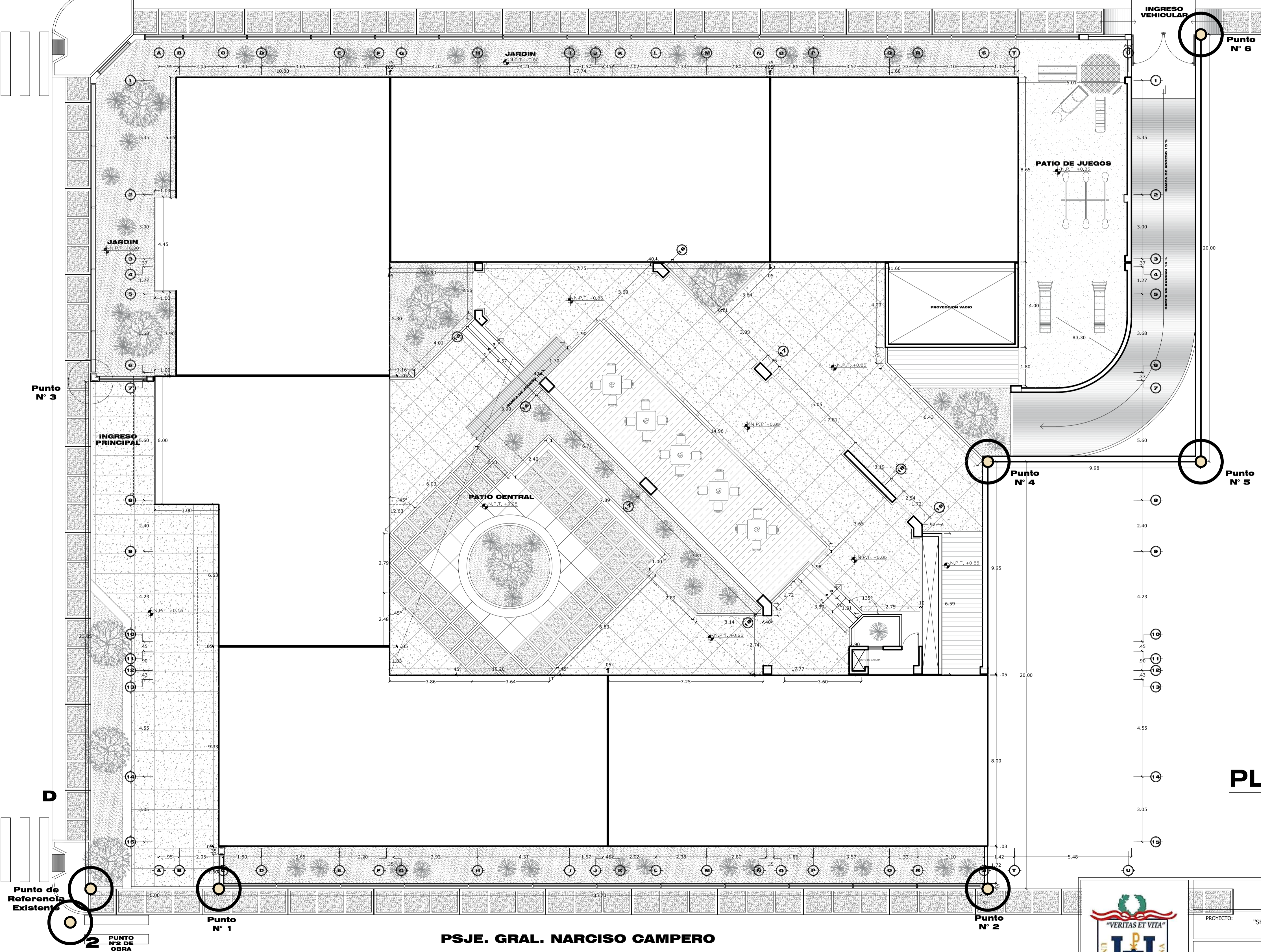

PLANO DE TRAZOS
ESC: 1/50



UNIVERSIDAD PRIVADA DE TACNA FACULTAD DE ARQUITECTURA Y URBANISMO	
PROYECTO: "SEDE DE ATENCION INTEGRAL Y ASILO TEMPORAL PARA MUJERES EN POBLACIONES VULNERABLES AFECTADAS POR LA VIOLENCIA FAMILIAR EN LA CIUDAD DE TACNA 2017"	TESISISTA: BACH.ARQ. MAX ABNER CHAMBI VELASQUEZ
V TALLER TUTORIAL DE TESIS	
PLANO: PLANO DE TRAZOS	
ASESOR: ARQ. FERNANDO GIRON SOTO	TESISISTA: BACH.ARQ. MAX ABNER CHAMBI VELASQUEZ
ESCALA: 1/50	FECHA: MARZO 2018
Nº de LAMINA : A-17	

DETALLE 01 DE CELOSIA SISTEMA QUADROBRISE

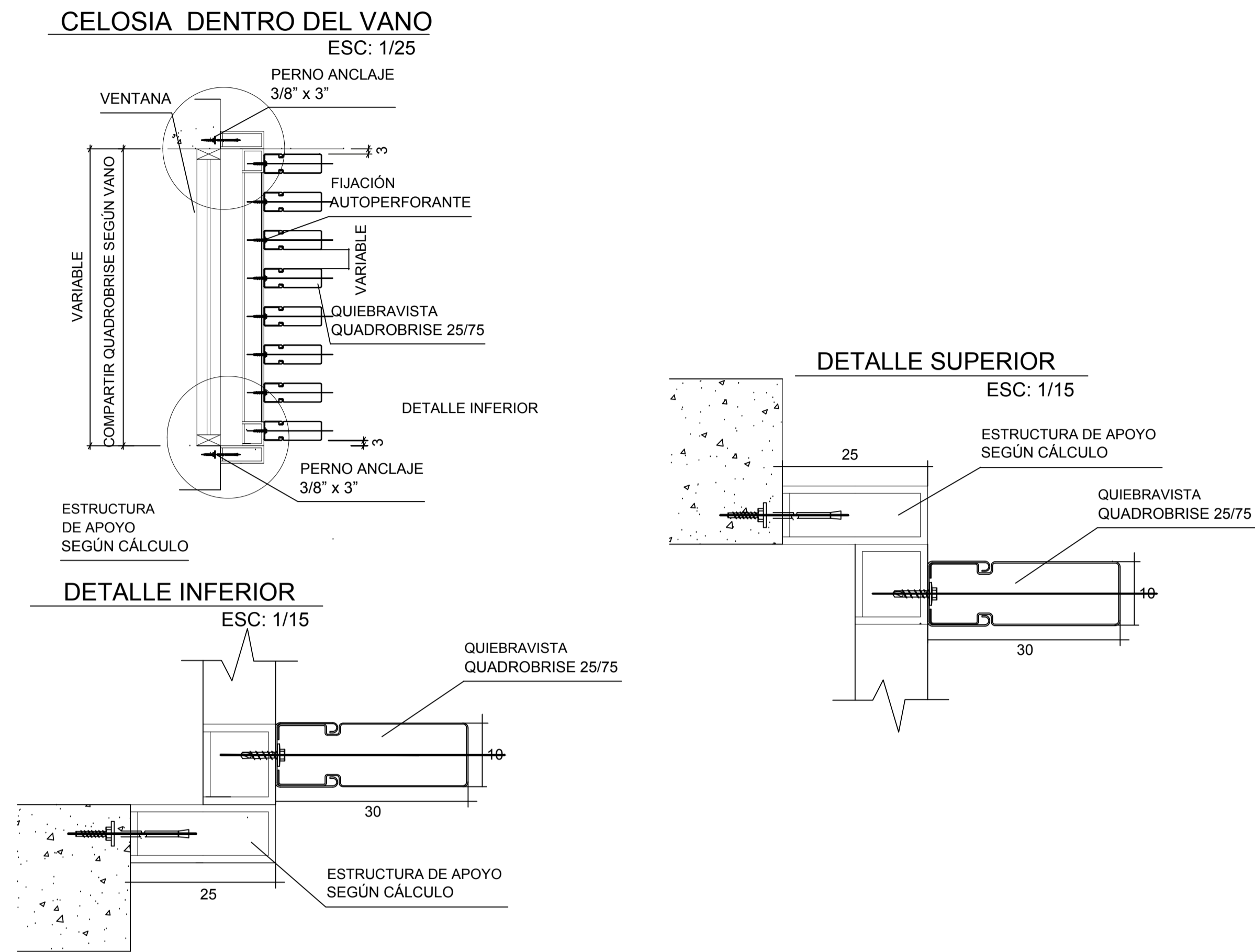

ISOMETRIA DE CELOCIA DE SISTEMA QUADROBRISE

CONJUNTO GENERAL

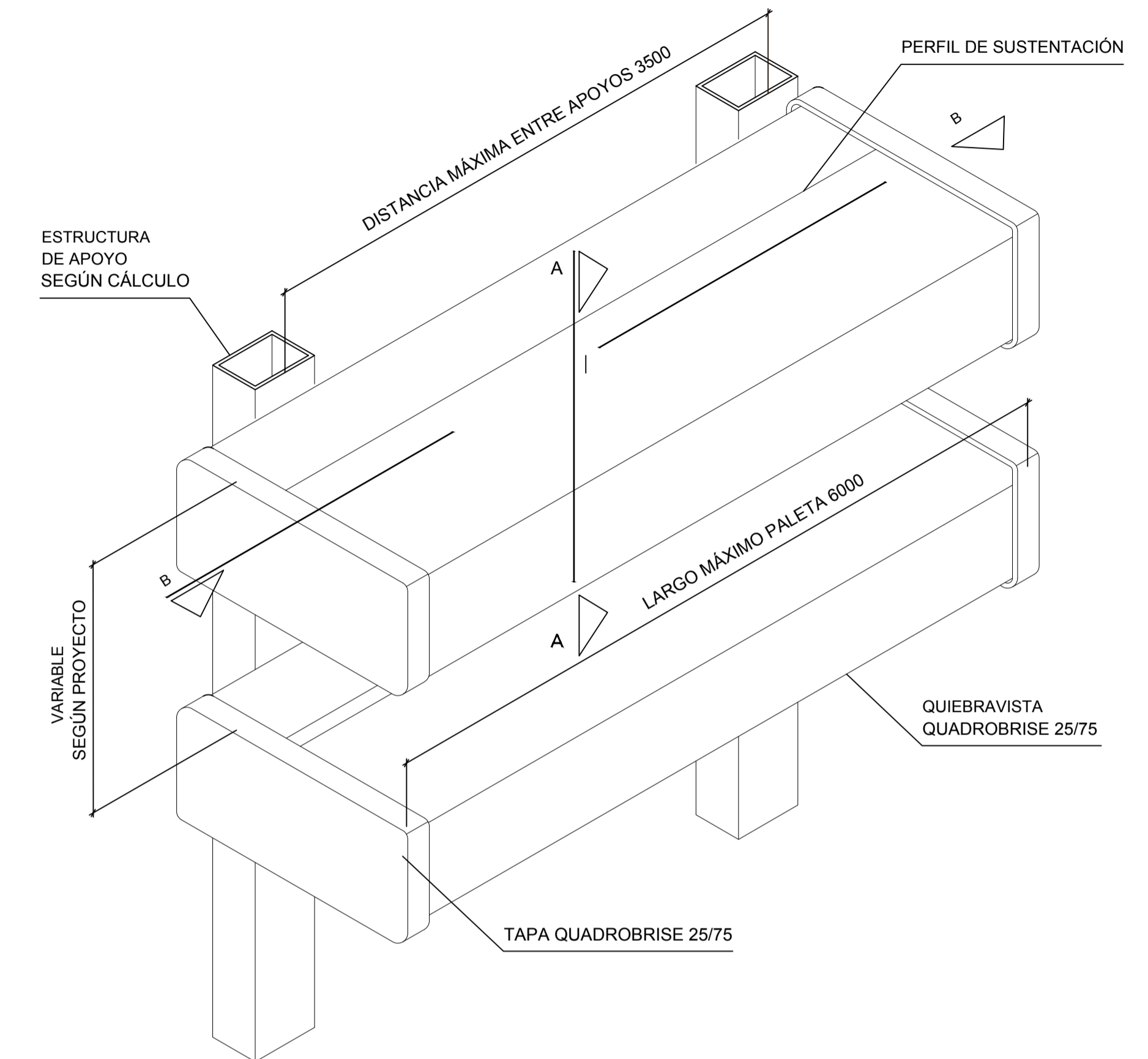

DETALLE 02 DE BARANDILLA CON PANELES DE VIDRIO

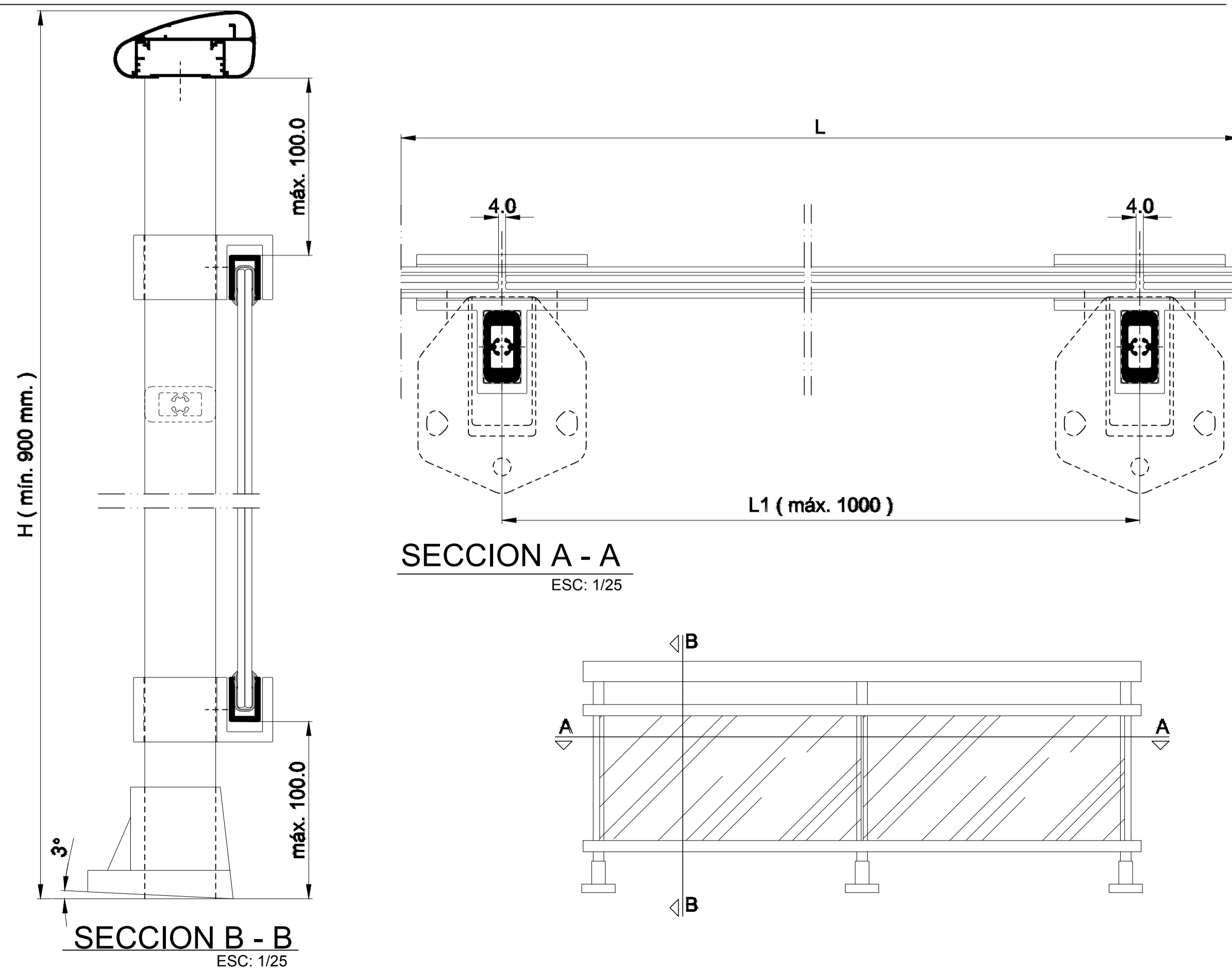

PERFILES

DISEÑO	DESCRIPCION	TIPO CORTE	CANTIDAD	MEDIDA
	Pasamanos		1	L - 20 (1)
	Anclaje pasamanos		1	L - 20 (1)
	Pilastra		$L/1000 + 1$ $c/1000 \text{ mm.}$	H - 38
	Remate vidrio		2	L - 6 (2)



UNIVERSIDAD PRIVADA DE TACNA FACULTAD DE ARQUITECTURA Y URBANISMO		
PROYECTO: "SEDE DE ATENCION INTEGRAL Y ASILO TEMPORAL PARA MUJERES EN POBLACIONES VULNERABLES AFECTADAS POR LA VIOLENCIA FAMILIAR EN LA CIUDAD DE TACNA 2017"		
V TALLER TUTORIAL DE TESIS		
PLANO: CORTES		
ASESOR: ARQ. FERNANDO GIRON SOTO	TESISTA: BACH.ARQ. MAX ABNER CHAMBI VELASQUEZ	Nº de LAMINA: A-18
ESCALA: 1/50	FECHA: MARZO 2018	

DETALLE 03 DE MAMPARA DE ALUMINIO NEGRO

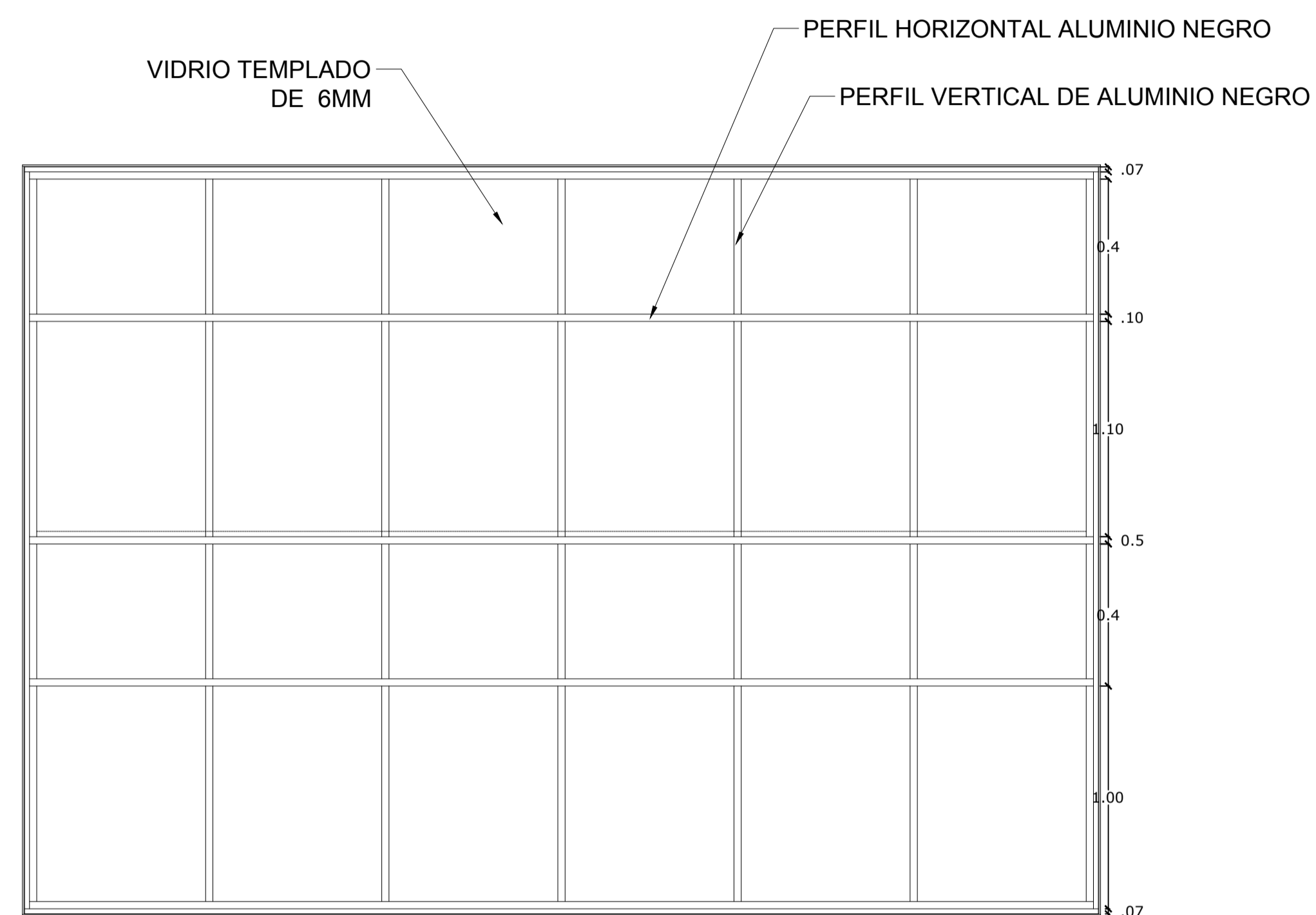

Elevacion
Escala: 1/50

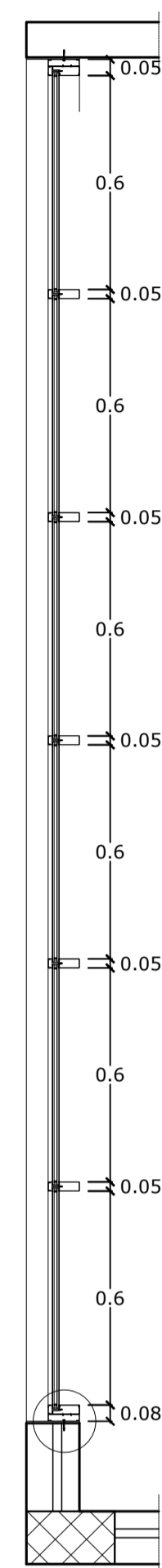

Planta
Escala: 1/50

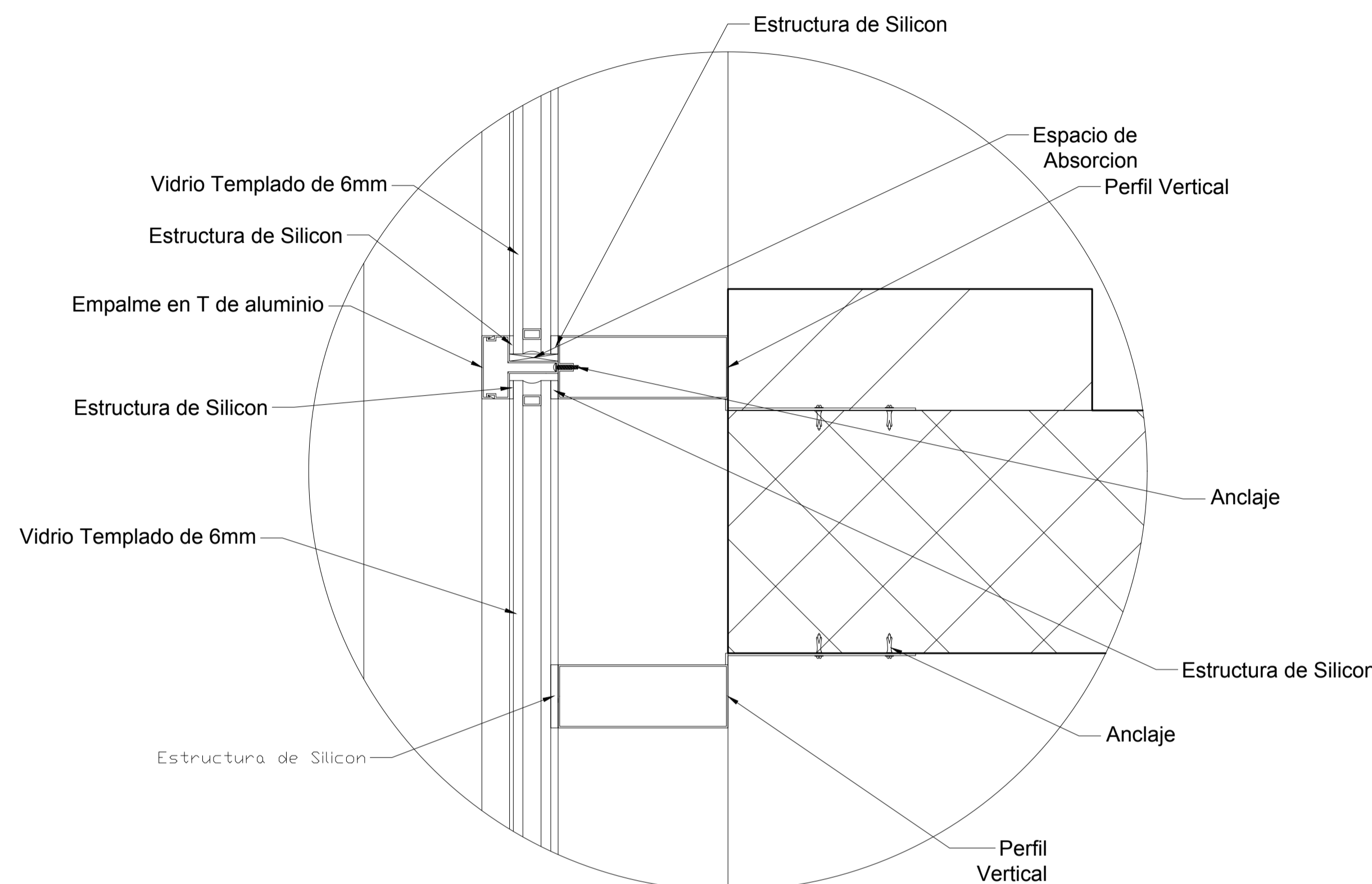

Detalle 04
esc:1/5

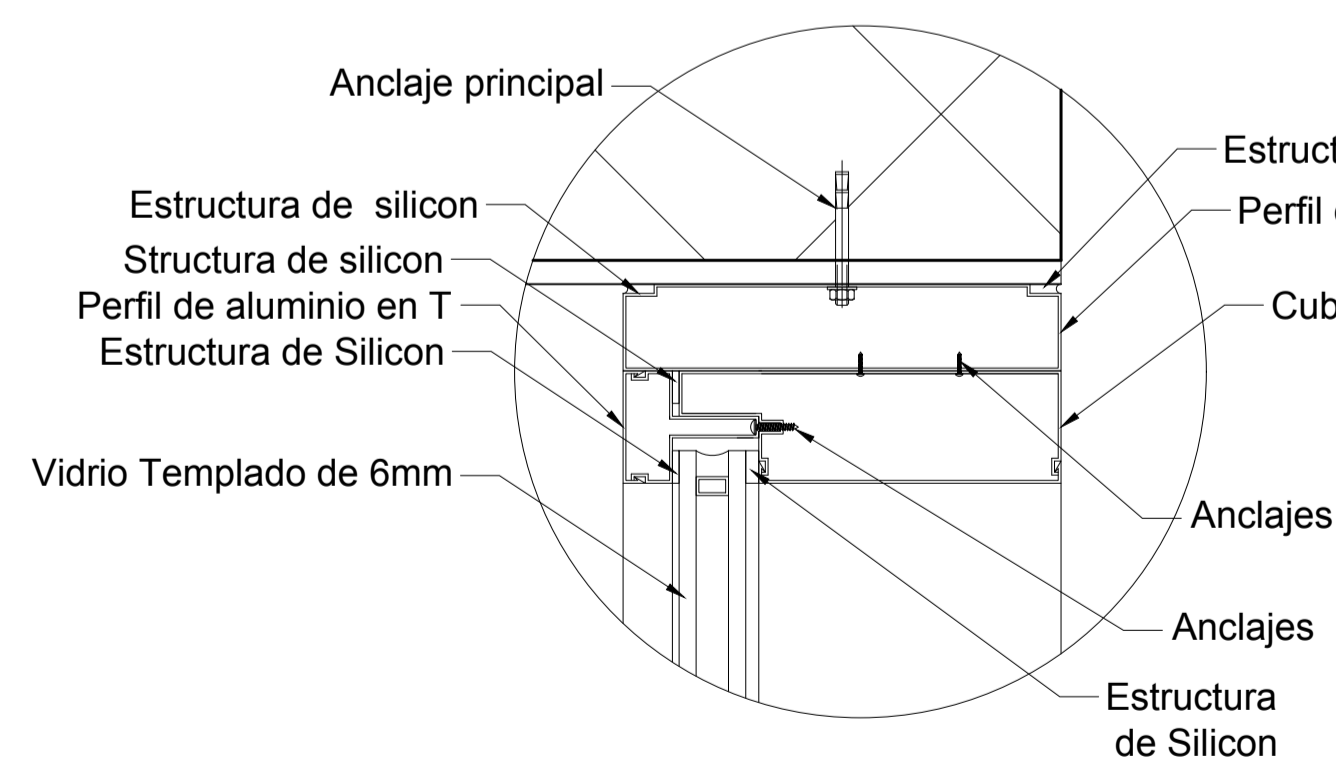

Detalle 01
Esc:1/5

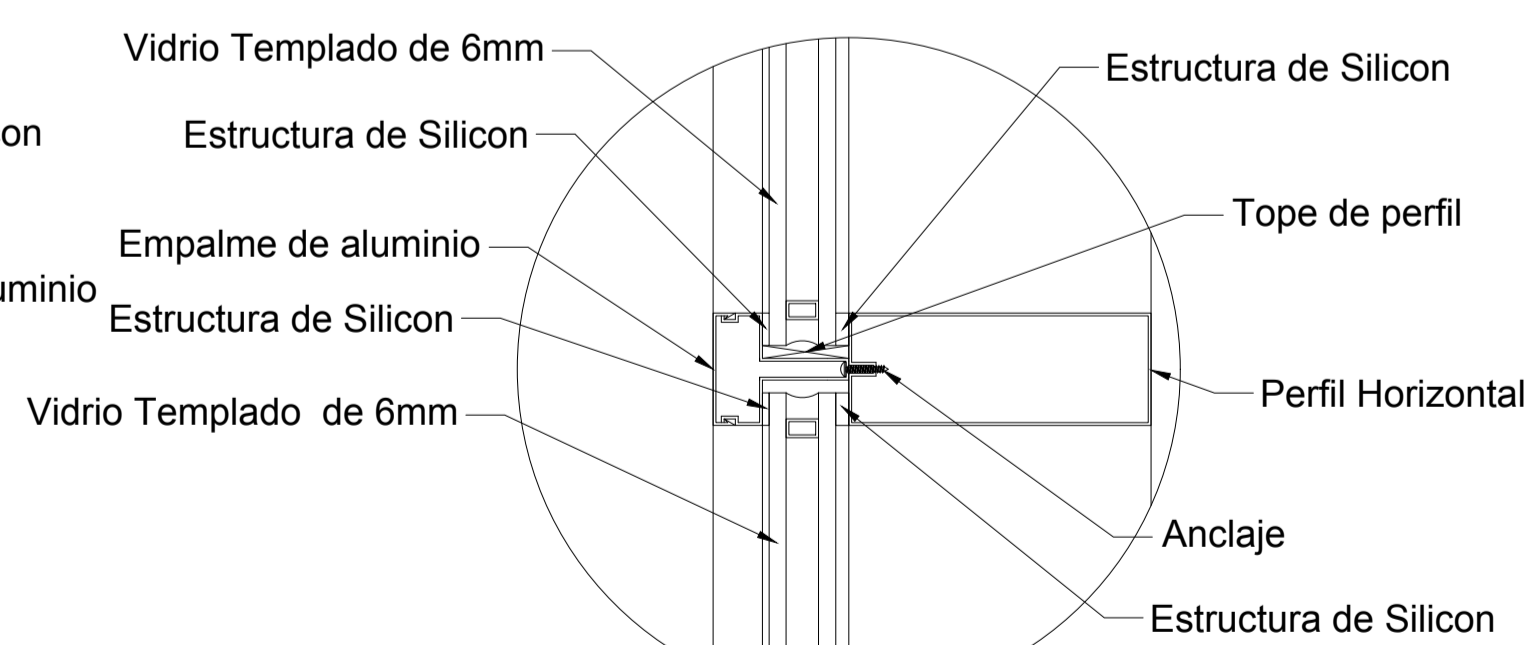

Detalle 02
esc:1/5

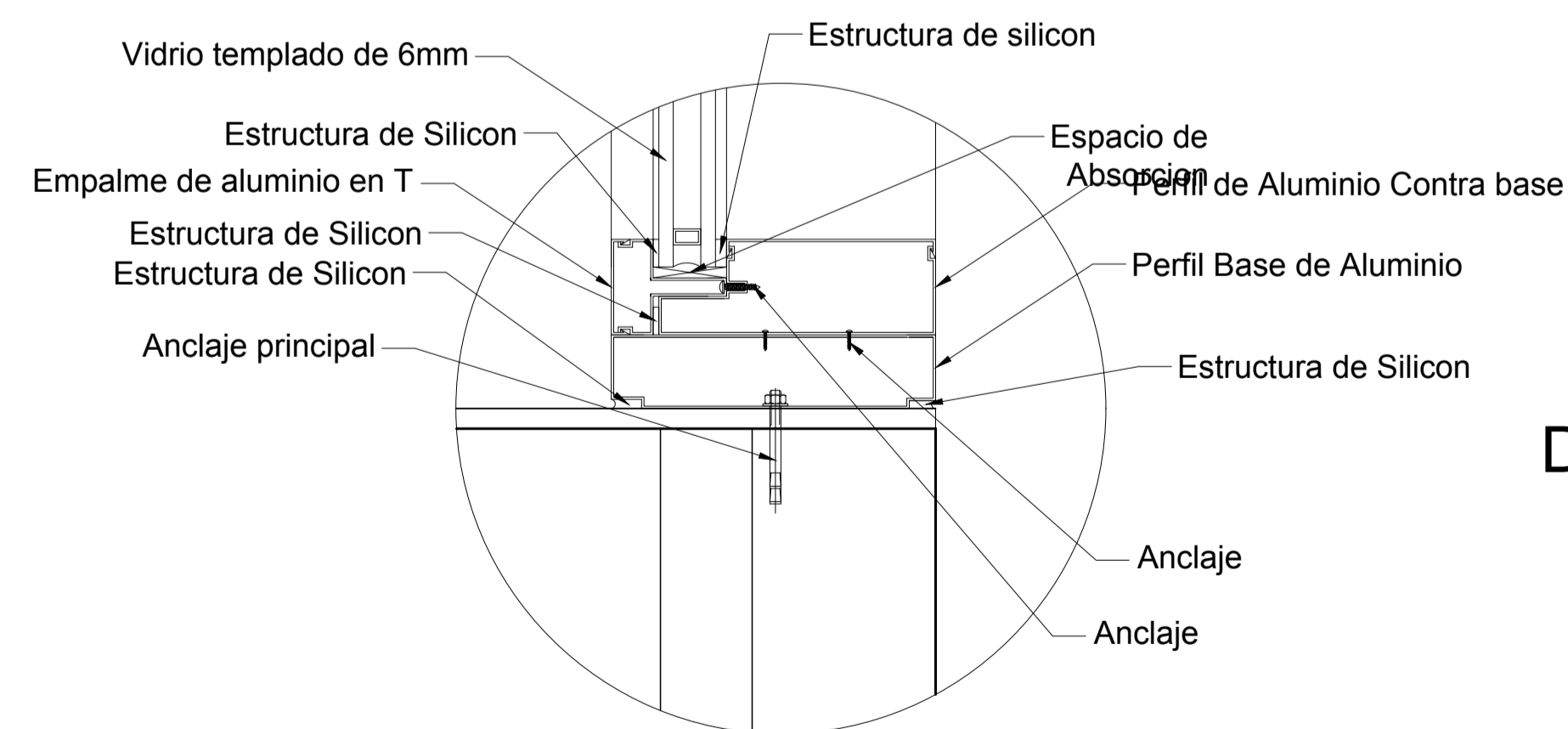

Detalle 03
esc:1/5



UNIVERSIDAD PRIVADA DE TACNA FACULTAD DE ARQUITECTURA Y URBANISMO		
PROYECTO: "SEDE DE ATENCION INTEGRAL Y ASILO TEMPORAL PARA MUJERES EN POBLACIONES VULNERABLES AFECTADAS POR LA VIOLENCIA FAMILIAR EN LA CIUDAD DE TACNA 2018"		
V TALLER TUTORIAL DE TESIS		
PLANO: DETALLES		
ASESOR: ARQ. FERNANDO GIRON SOTO	TESISTA: BACH.ARQ. MAX ABNER CHAMBI VELASQUEZ	Nº de LAMINA : A-19
ESCALA: 1/50	FECHA: MARZO 2018	

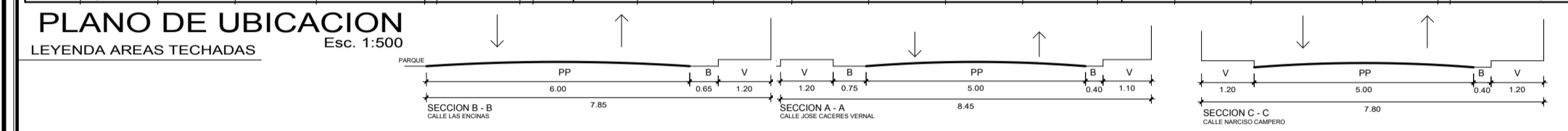
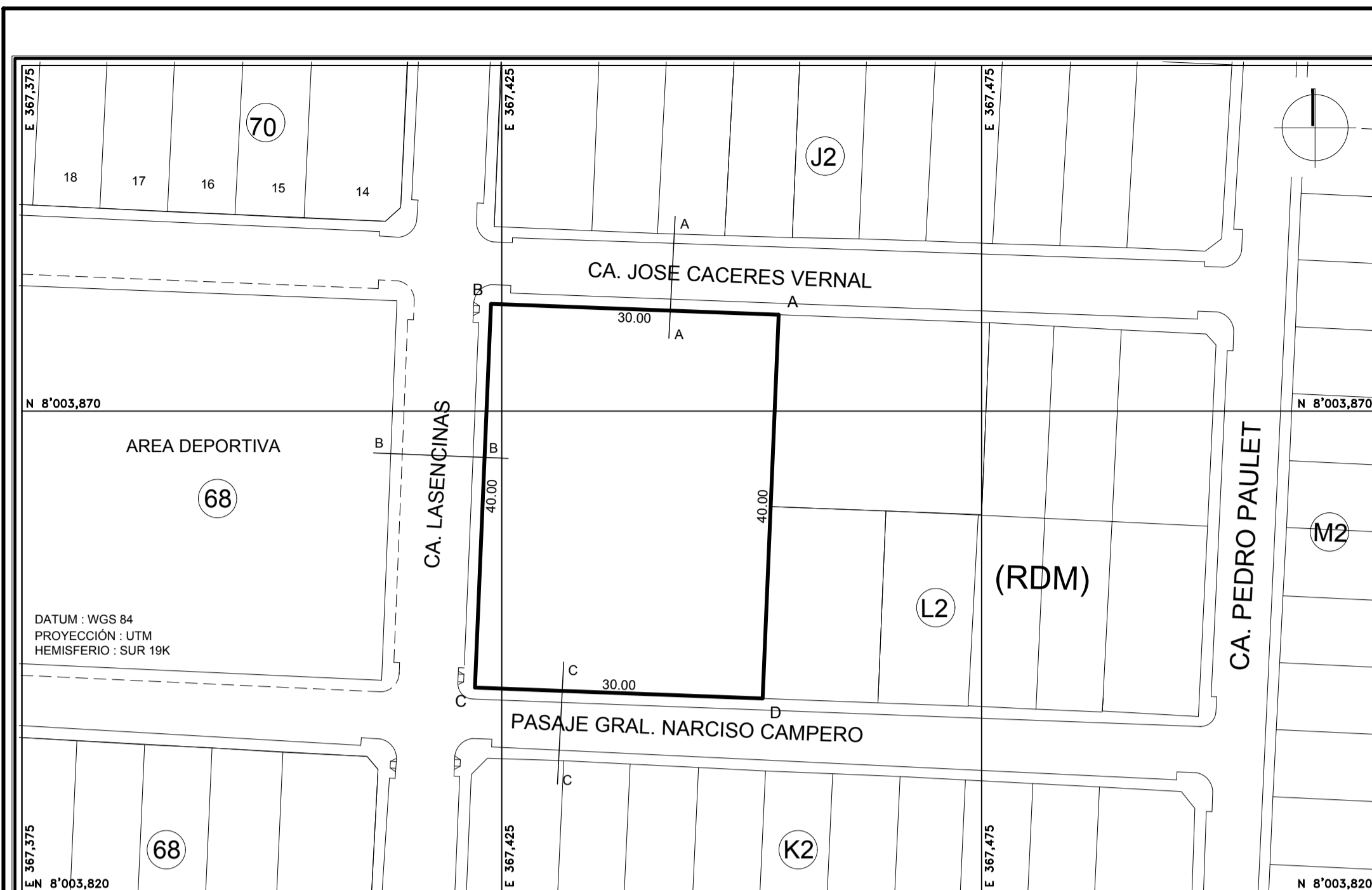

CUADRO NORMATIVO			CUADRO DE AREAS (m2)					
PARÁMETROS	NORMATIVO	PROYECTO	AREAS DECLARADAS					
USOS	H1	---	Existente	Regulariz.	Nueva	Amp./Rem.	Parcial	TOTAL
DENSIDAD NETA	1300 Hab./Ha.	---						
COEFICIENTE EDIFICACION	2.1 - 1.8	---						
% AREA LIBRE	30 %	---						
ALTURA MAXIMA	3 P + AZ	---						
RETIRO MINIMO	Frontal	---						
	Lateral	---						
	Posterior	---						
ALINEAMIENTO FACHADA	---	---						
Nº ESTACIONAMIENTO	no exig.	---						

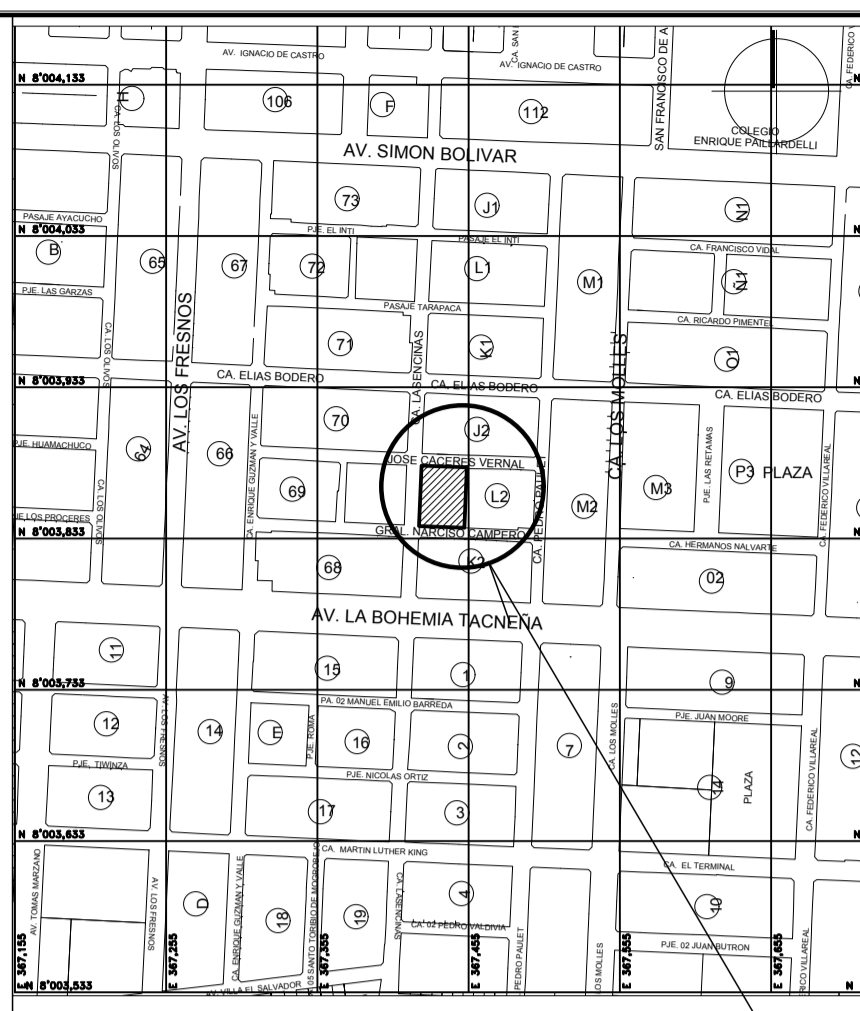

ZONIFICACION: RDM
 AREA ESTRUCTURAC. URBANA: ZONA URBANA
ESQUEMA DE LOCALIZACION
 Esc. 1:5,000

DEPARTAMENTO : TACNA
 PROVINCIA : TACNA
 DISTRITO : CORONEL GREGORIO BARRACIN L.
 URBANIZACION : Asoc. Viv. Villa 28 de Agosto I Etapa.
 NOMBRE DE LA VIA : CALLE LAS ENCINAS
 : CALLE JOSE CACERES BERNAL
 : PSJE: GRAL. NARCISO CAMPERO

Nº DEL INMUEBLE : SIN
 MANZANA : L2
 LOTE : 08

PROPIETARIO : Centro de Emergencia Mujer
 SELLO Y FIRMA :
 PROFESIONAL : BACH.ARQ. MAX ABNER CHAMBI VELASQUEZ
 PROYECTO : SEDE DE ATECION INTEGRAL Y ASILO TEMPORAL PARA MUJERES EN POBLACIONES VULNERABLES AFECTADAS POR VIOLENCIA FAMILIAR EN LA CIUDAD DE TACNA 2017

PLANO : LOCALIZACION Y UBICACION LAMINA : U = 1
 ESCALA : 1/5000 1/500 FECHA : ABRIL 2018

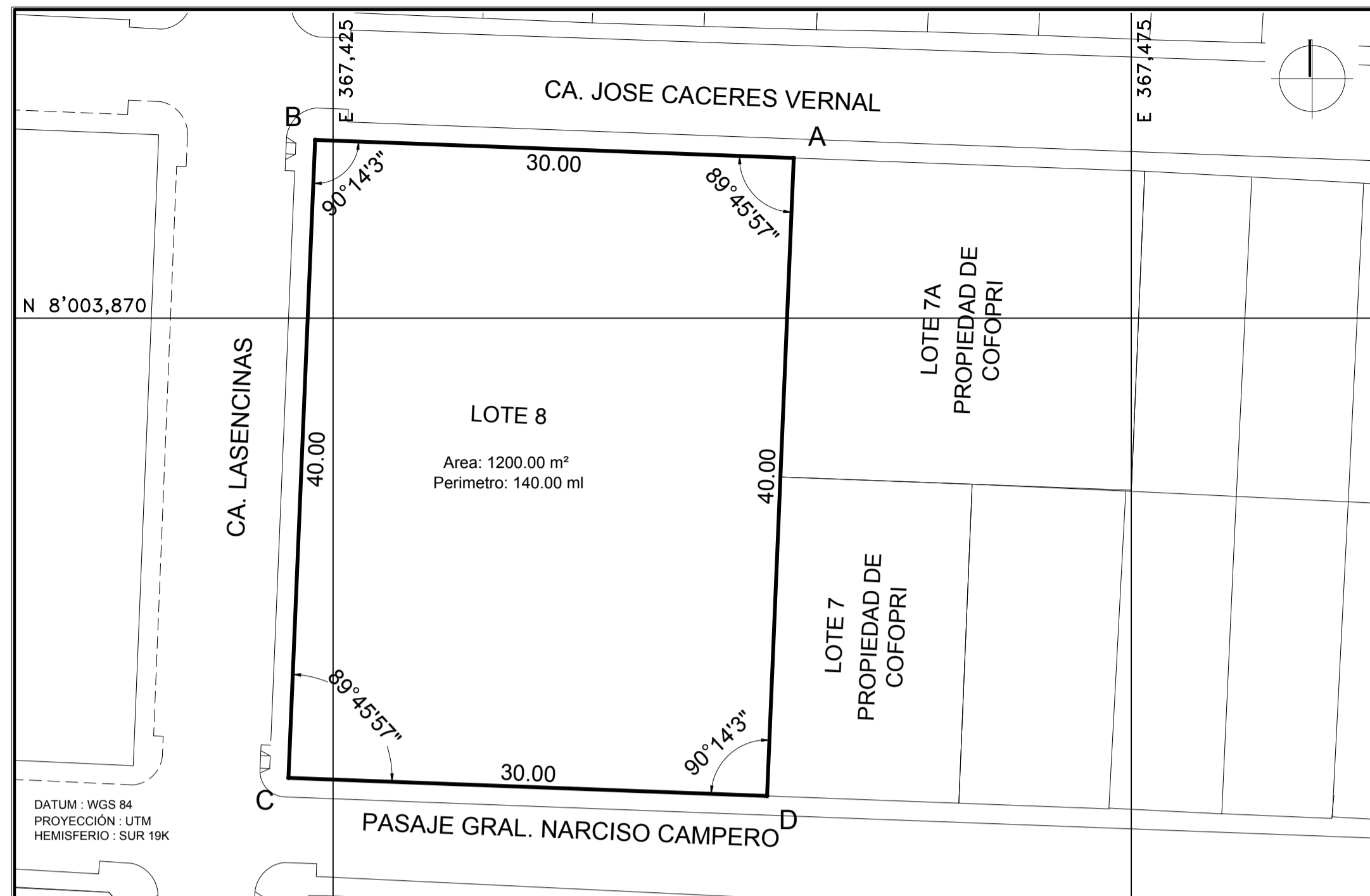

CUADRO NORMATIVO			CUADRO DE AREAS (m2)					
PARÁMETROS	NORMATIVO	PROYECTO	AREAS DECLARADAS					
USOS	H1	---	Existente	Regulariz.	Nueva	Amp./Rem.	Parcial	TOTAL
DENSIDAD NETA	1300 Hab./Ha.	---						
COEFICIENTE EDIFICACION	2.1 - 1.8	---						
% AREA LIBRE	30 %	---						
ALTURA MAXIMA	3 P + AZ	---						
RETIRO MINIMO	Frontal	---						
	Lateral	---						
	Posterior	---						
ALINEAMIENTO FACHADA	---	---						
Nº ESTACIONAMIENTO	no exig.	---						

CUADRO DE CONSTRUCCION					
VERTICE	LADO	DIST.	ANGULO	ESTE	NORTE
A	A - B	30.00	89°45'57"	367453.8571	8003880.0358
B	B - C	40.00	90°14'3"	367423.8782	8003881.1677
C	C - D	30.00	89°45'57"	367422.2056	8003841.2024
D	D - A	40.00	90°14'3"	367452.1845	8003840.0704

Suma de Angulos internos = 360°00'00"
 Suma de Angulos internos (Real) = 360°00'00" Error = 00°00'00"
 Area Total = 1200.00 m2 Perimetro total = 140.00 ml

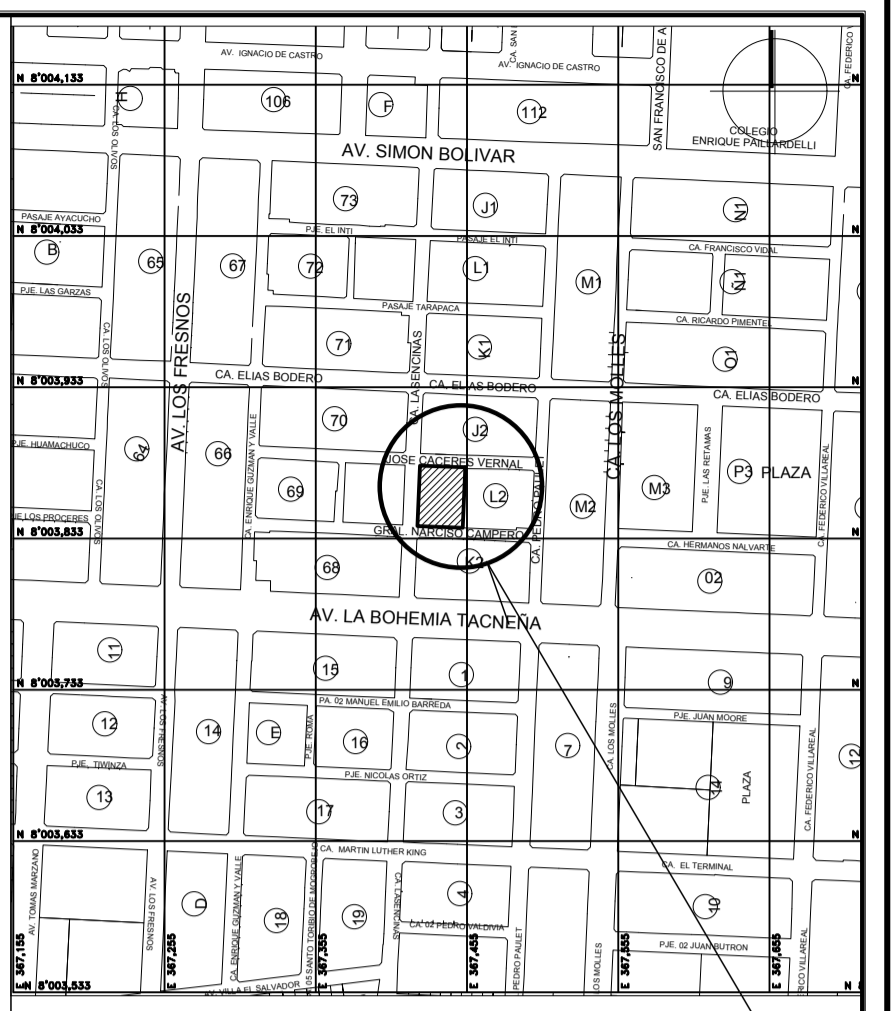

ZONIFICACION: RDM
 AREA ESTRUCTURAC. URBANA: ZONA URBANA
ESQUEMA DE LOCALIZACION
 Esc. 1:5,000

DEPARTAMENTO : TACNA
 PROVINCIA : TACNA
 DISTRITO : CORONEL GREGORIO BARRACIN L.
 URBANIZACION : Asoc. Viv. Villa 28 de Agosto I Etapa.
 NOMBRE DE LA VIA : CALLE LAS ENCINAS
 : CALLE JOSE CACERES BERNAL
 : PSJE: GRAL. NARCISO CAMPERO

Nº DEL INMUEBLE : SIN
 MANZANA : L2
 LOTE : 08

PROPIETARIO : Centro de Emergencia Mujer
 SELLO Y FIRMA :
 PROFESIONAL : BACH.ARQ. MAX ABNER CHAMBI VELASQUEZ
 PROYECTO : SEDE DE ATECION INTEGRAL Y ASILO TEMPORAL PARA MUJERES EN POBLACIONES VULNERABLES AFECTADAS POR VIOLENCIA FAMILIAR EN LA CIUDAD DE TACNA 2017

PLANO : PERIMETRO Y COLINDANTES LAMINA : U = 2
 ESCALA : 1/5000 1/500 FECHA : ABRIL 2018

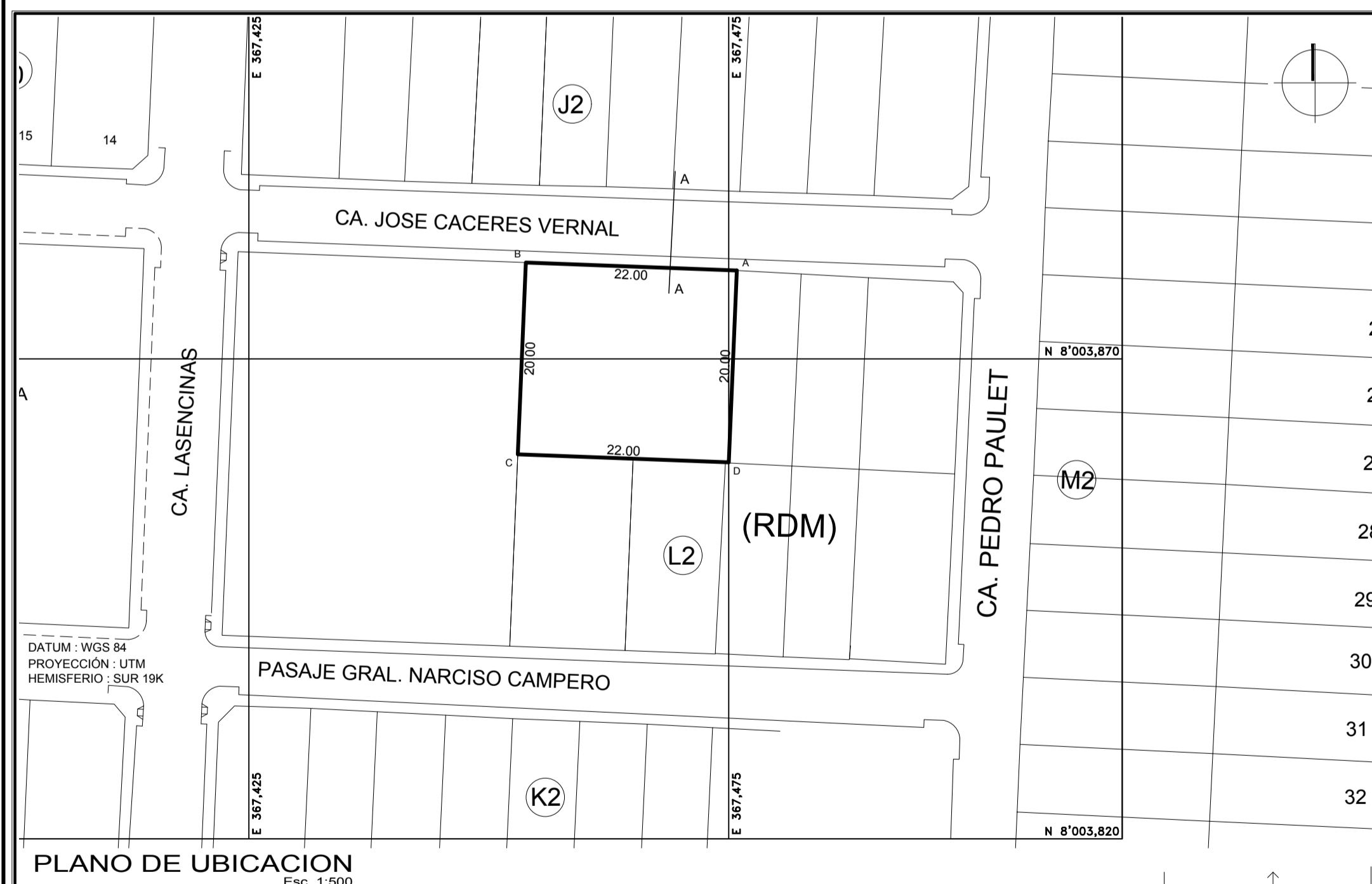

CUADRO NORMATIVO			CUADRO DE AREAS (m2)					
PARÁMETROS	NORMATIVO	PROYECTO	AREAS DECLARADAS					
USOS	H1	---	Existente	Regulariz.	Nueva	Amp./Rem.	Parcial	TOTAL
DENSIDAD NETA	1300 Hab./Ha.	---						
COEFICIENTE EDIFICACION	2.1 - 1.8	---						
% AREA LIBRE	30 %	---						
ALTURA MAXIMA	3 P + AZ	---						
RETIRO MINIMO	Frontal	---						
	Lateral	---						
	Posterior	---						
ALINEAMIENTO FACHADA	---	---						
Nº ESTACIONAMIENTO	no exig.	---						

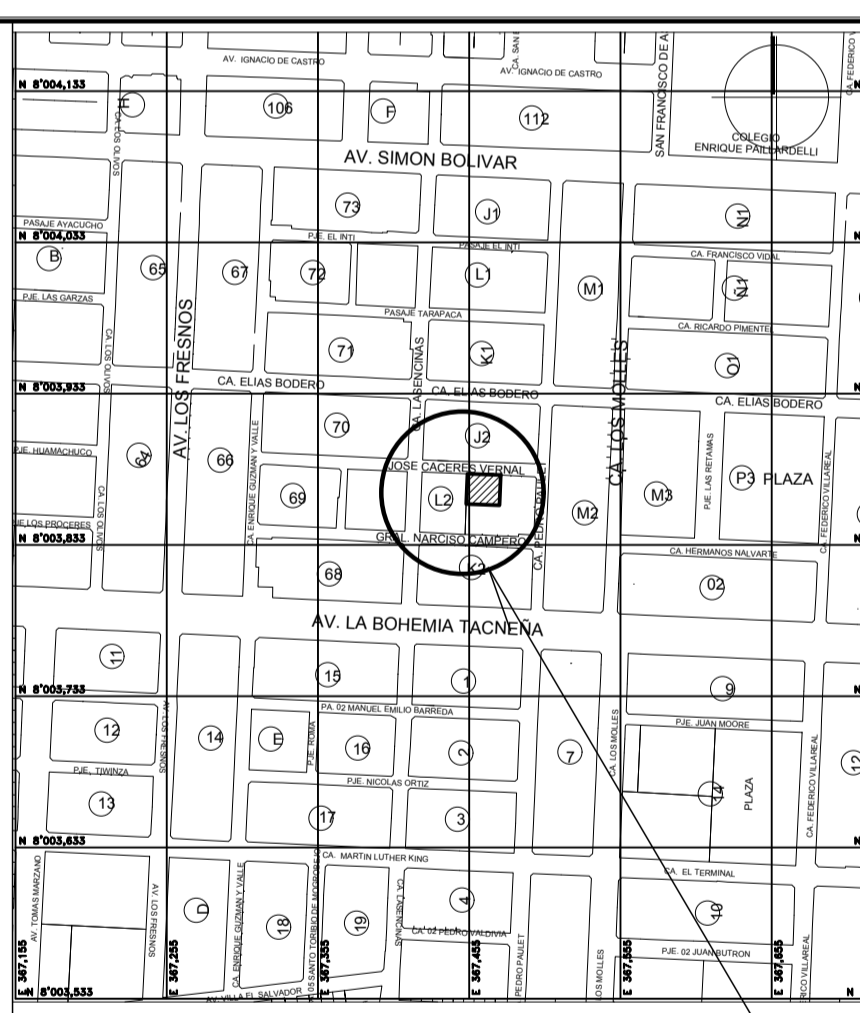

ZONIFICACION: RDM
 AREA ESTRUCTURAC. URBANA: ZONA URBANA
ESQUEMA DE LOCALIZACION
 Esc. 1:5,000

DEPARTAMENTO : TACNA
 PROVINCIA : TACNA
 DISTRITO : CORONEL GREGORIO BARRACIN L.
 URBANIZACION : Asoc. Viv. Villa 28 de Agosto I Etapa.
 NOMBRE DE LA VIA : CALLE LAS ENCINAS
 : CALLE JOSE CACERES BERNAL
 : PSJE: GRAL. NARCISO CAMPERO

Nº DEL INMUEBLE : SIN
 MANZANA : L2
 LOTE : 08

PROPIETARIO : Centro de Emergencia Mujer
 SELLO Y FIRMA :
 PROFESIONAL : BACH.ARQ. MAX ABNER CHAMBI VELASQUEZ
 PROYECTO : SEDE DE ATECION INTEGRAL Y ASILO TEMPORAL PARA MUJERES EN POBLACIONES VULNERABLES AFECTADAS POR VIOLENCIA FAMILIAR EN LA CIUDAD DE TACNA 2017

PLANO : LOCALIZACION Y UBICACION LAMINA : U = 1
 ESCALA : 1/5000 1/500 FECHA : ABRIL 2018

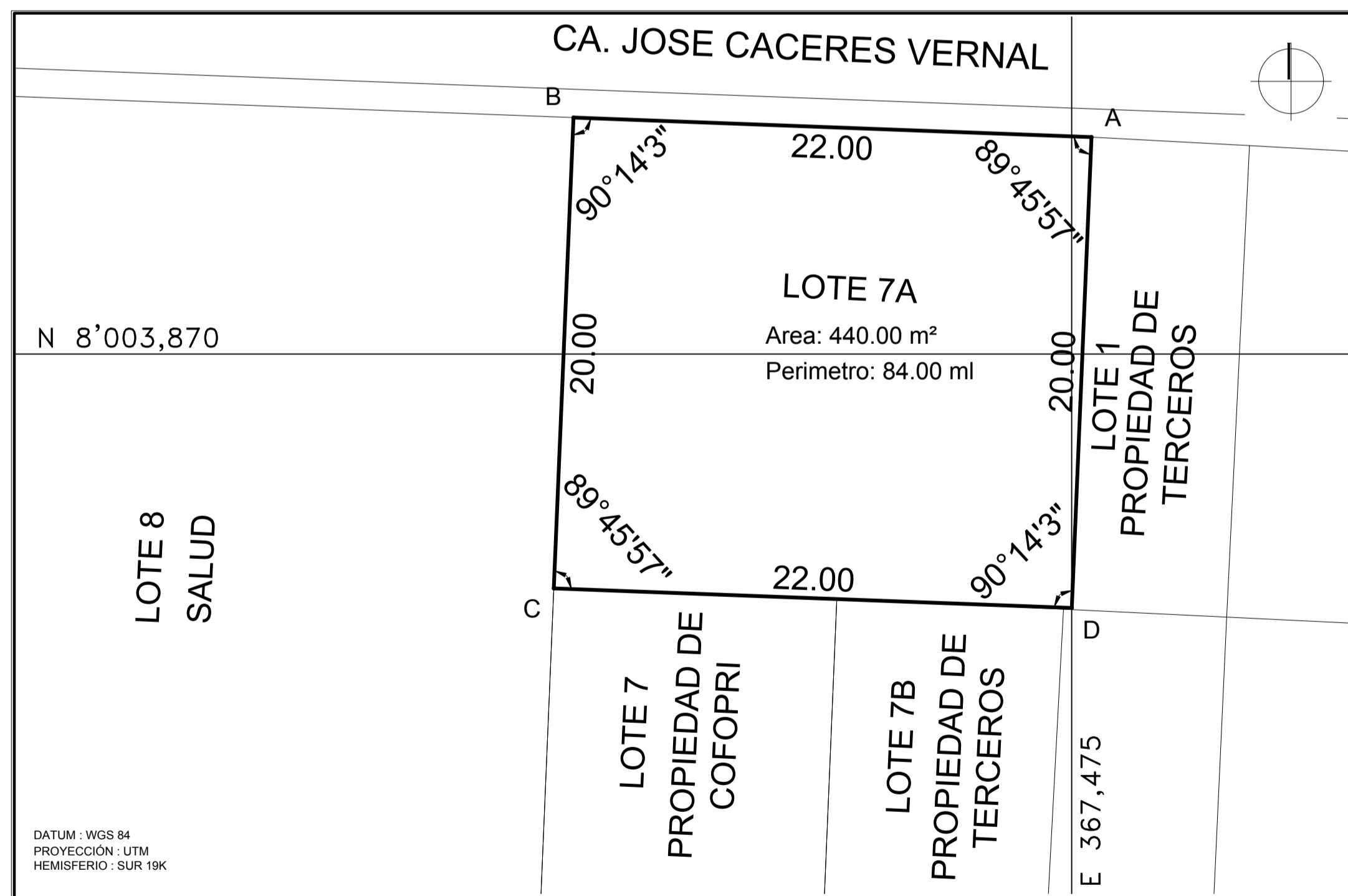

CUADRO NORMATIVO			CUADRO DE AREAS (m2)					
PARÁMETROS	NORMATIVO	PROYECTO	AREAS DECLARADAS					
USOS	H1	---	Existente	Regulariz.	Nueva	Amp./Rem.	Parcial	TOTAL
DENSIDAD NETA	1300 Hab./Ha.	---						
COEFICIENTE EDIFICACION	2.1 - 1.8	---						
% AREA LIBRE	30 %	---						
ALTURA MAXIMA	3 P + AZ	---						
RETIRO MINIMO	Frontal	---						
	Lateral	---						
	Posterior	---						
ALINEAMIENTO FACHADA	---	---						
Nº ESTACIONAMIENTO	no exig.	---						

CUADRO DE CONSTRUCCION					
VERTICE	LADO	DIST.	ANGULO	ESTE	NORTE
A	A - B	22.00	89°45'57"	367475.8416	8003879.2057
B	B - C	20.00	90°14'3"	367453.8571	8003880.0358
C	C - D	22.00	89°45'57"	367453.0208	8003860.0531
D	D - A	20.00	90°14'3"	367475.0053	8003859.2230

Suma de Angulos internos = 360°00'00"
 Suma de Angulos internos (Real) = 360°00'00" Error = 00°00'00"
 Area Total = 440.00 m2 Perimetro total = 84.00 ml

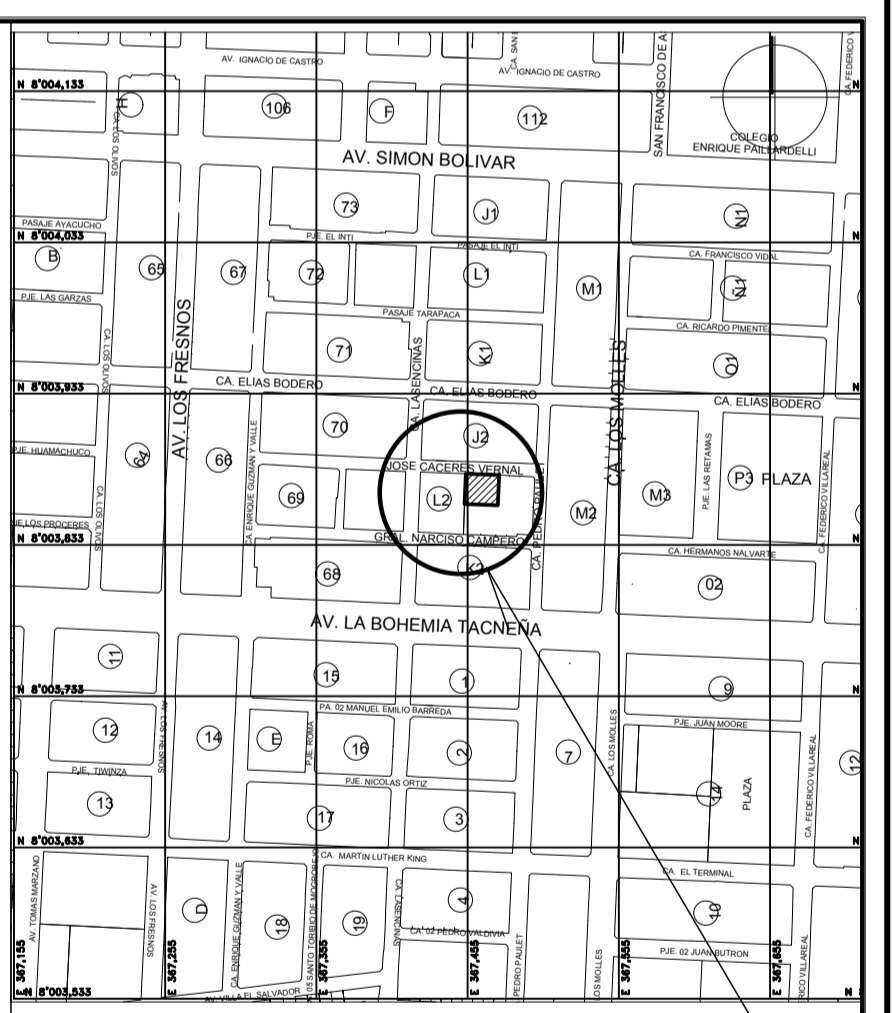

ZONIFICACION: RDM
 AREA ESTRUCTURAC. URBANA: ZONA URBANA
ESQUEMA DE LOCALIZACION
 Esc. 1:5,000

DEPARTAMENTO : TACNA
 PROVINCIA : TACNA
 DISTRITO : CORONEL GREGORIO BARRACIN L.
 URBANIZACION : Asoc. Viv. Villa 28 de Agosto I Etapa.
 NOMBRE DE LA VIA : CALLE JOSE CACERES BERNAL

Nº DEL INMUEBLE : SIN
 MANZANA : L2
 LOTE : 7A

PROPIETARIO : Centro de Emergencia Mujer
 SELLO Y FIRMA :
 PROFESIONAL : BACH.ARQ. MAX ABNER CHAMBI VELASQUEZ
 PROYECTO : SEDE DE ATECION INTEGRAL Y ASILO TEMPORAL PARA MUJERES EN POBLACIONES VULNERABLES AFECTADAS POR VIOLENCIA FAMILIAR EN LA CIUDAD DE TACNA 2017

PLANO : PERIMETRO Y COLINDANTES LAMINA : U = 2
 ESCALA : 1/5000 1/500 FECHA : ABRIL 2018