

PROPUESTA: CORTE 1 - 1

"Centro de Atención y Refugio Temporal Para las Víctimas de Violencia Familiar" Escala: 1:50

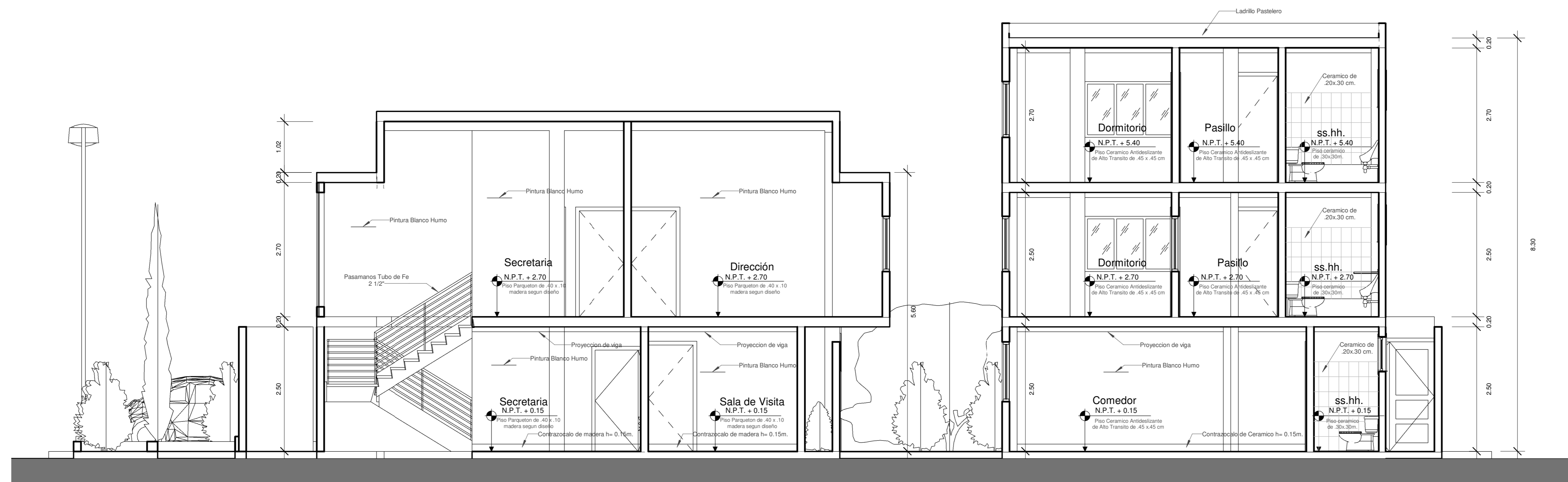

PROPUESTA: CORTE 2 - 2

"Centro de Atención y Refugio Temporal Para las Víctimas de Violencia Familiar" Escala: 1:50

	UNIVERSIDAD PRIVADA DE TACNA FACULTAD DE ARQUITECTURA Y URBANISMO		
	PROYECTO: CENTRO DE ATENCIÓN INTEGRAL Y REFUGIO TEMPORAL PARA LAS VÍCTIMAS DE VIOLENCIA FAMILIAR EN LA CIUDAD DE TACNA, 2017		
	V TALLER TUTORIAL DE TESIS		
	PLANO: CORTES DE PROYECTO		
ASESOR:	ARQ. ROSA ESPERANZA TORRES MIRANDA	TESISTA:	BACH. ARQ. HERLY A. FLORES RAMOS
ESCALA:	1:50	FECHA:	FEBRERO 2018
			Nº DE LÁMINA: A-4



PROPUESTA: CORTE 3 - 3
"Centro de Atención y Refugio Temporal Para las Víctimas de Violencia Familiar"
Escala: 1/50

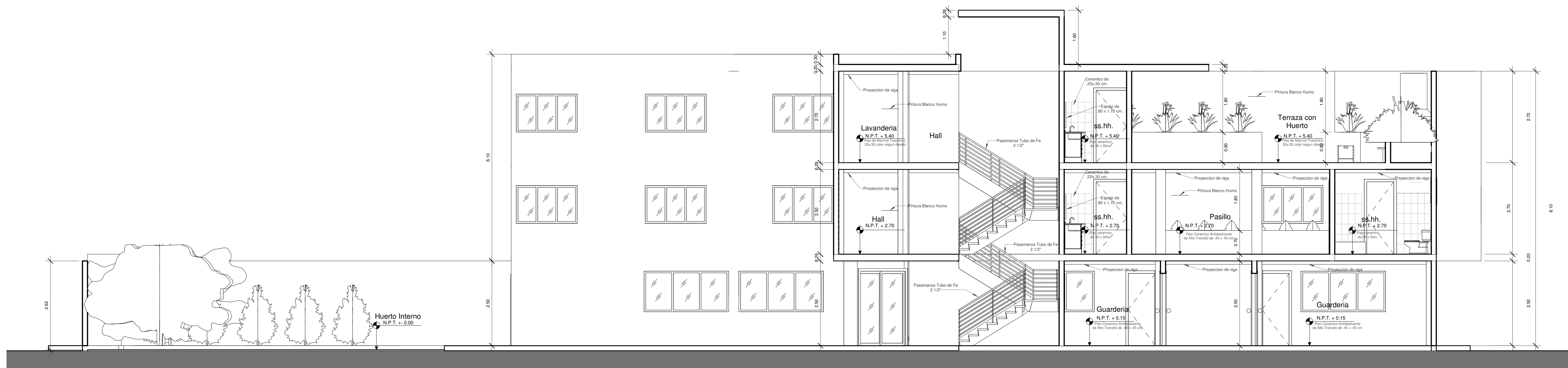

PROPUESTA: CORTE 4 - 4
"Centro de Atención y Refugio Temporal Para las Víctimas de Violencia Familiar"
Escala: 1/50