

**DISTRIBUCION : PRIMER PLANTA**

BLOQUE DE TERAPIA OCUPACIONAL Y FISIOTERAPIA ESC:1/50

**DIAGRAMA ESTRUCTURAL**

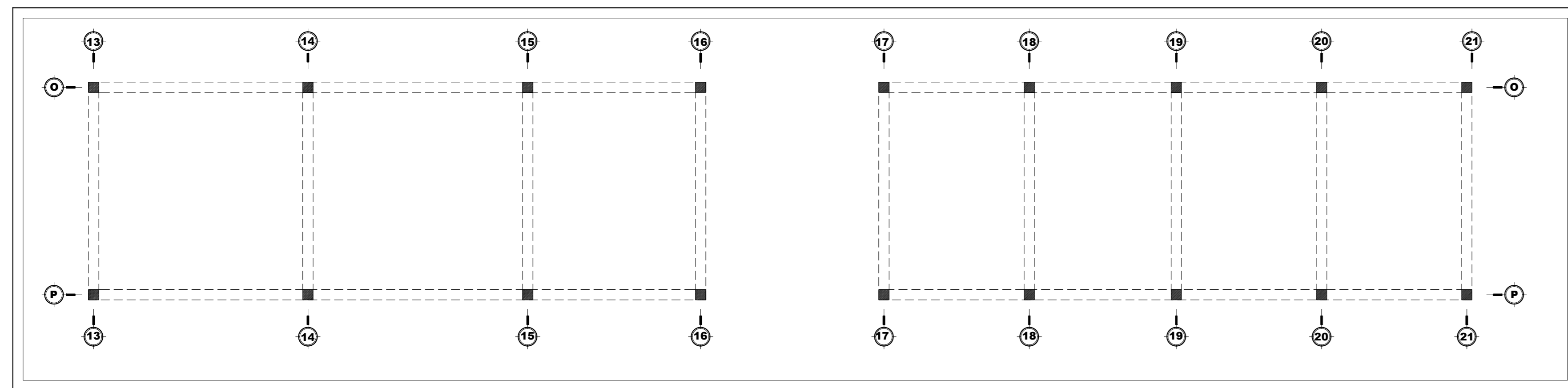

**CUADRO DE ACABADOS**

| ACABADOS AMBIENTE                        | MUIROS | CIELOS RASOS | PISOS | CONTRAZOCALOS | CUBIERTAS | CARPINTERIA MADERA |          |          |         | VIDRIOS | PINTURA |         |       |      | APARATOS SANITARIOS |           |                      |
|--|--------|--------------|-------|---------------|-----------|--------------------|----------|----------|---------|---------|---------|---------|-------|------|---------------------|-----------|----------------------|
|  |        |              |       |               |           | PUERTAS            | VENTANAS | BARANDAS | MUEBLES |         | MUIROS  | C. RASO | CARP. | IND. | LAVATORIOS          | URINARIOS | DIVISION PARA SS.HH. |
| TERAPIA OCUPACIONAL                      | ●      | ●            | ●     | ●             | ●         | ●                  | ●        | ●        | ●       | ●       | ●       | ●       | ●     | ●    | ●                   | ●         | ●                    |
| COCINETA                                 | ●      | ●            | ●     | ●             | ●         | ●                  | ●        | ●        | ●       | ●       | ●       | ●       | ●     | ●    | ●                   | ●         | ●                    |
| TALLER DE COFECCION DE ORTICOS Y FERULAS | ●      | ●            | ●     | ●             | ●         | ●                  | ●        | ●        | ●       | ●       | ●       | ●       | ●     | ●    | ●                   | ●         | ●                    |
| BAÑO                                     | ●      | ●            | ●     | ●             | ●         | ●                  | ●        | ●        | ●       | ●       | ●       | ●       | ●     | ●    | ●                   | ●         | ●                    |
| FISIOTERAPIA ELECTROTERAPIA CRIOTERAPIA  | ●      | ●            | ●     | ●             | ●         | ●                  | ●        | ●        | ●       | ●       | ●       | ●       | ●     | ●    | ●                   | ●         | ●                    |

**CUADRO DE VANOS - PUERTAS**

| PUERTA | ANCHO | ALTO | CANTIDAD | DESCRIPCION   |
|--------|-------|------|----------|---|
| P-01   | 1.00  | 2.70 | 3        | puerta madera - Una Hoja                                    |
| P-02   | 1.00  | 2.70 | 1        | puerta triplex contraplacado - Una Hoja                     |
| P-03   | 2.00  | 2.70 | 1        | puerta de vidrio templado con marco de aluminio - Dos Hojas |

**CUADRO DE VANOS - VENTANAS**

| PUERTA | ANCHO | ALTO | ALFEIZAR | DESCRIPCION                        |
|--------|-------|------|----------|------------------------------------|
| V-01   | 4.00  | 2.40 | 0.60     | Ventana Comediza Borde de Aluminio |
| V-02   | 0.80  | 0.50 | 2.50     | Ventana Comediza Borde de Aluminio |
| V-03   | 2.00  | 0.80 | 2.50     | Ventana Comediza Borde de Aluminio |

**CUADRO DE VANOS - MAMPARAS**

| MAMPARA | ANCHO | ALTO | CANTIDAD | DESCRIPCION                                 |
|---------|-------|------|----------|---|
| M-01    | 1.90  | 3.00 | 0.30     | Muro cortina de Vidrio laminado - corredizo |
| M-02    | 3.90  | 3.00 | 0.30     | Muro cortina de Vidrio laminado - corredizo |
| M-03    | 5.70  | 3.00 | 0.30     | Muro cortina de Vidrio laminado - corredizo |

**MAPA REFERENCIAL BLOQUE "A"**

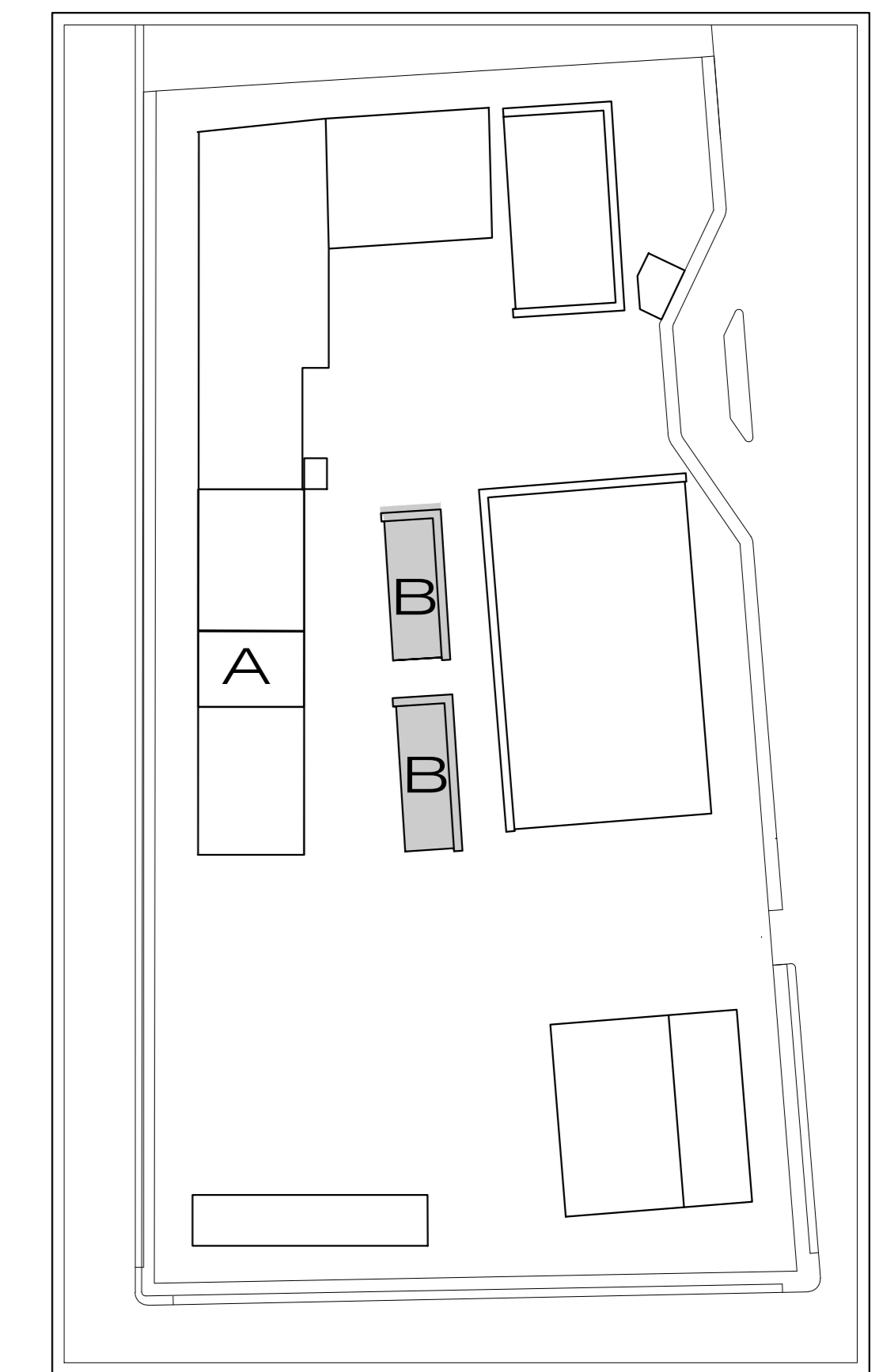



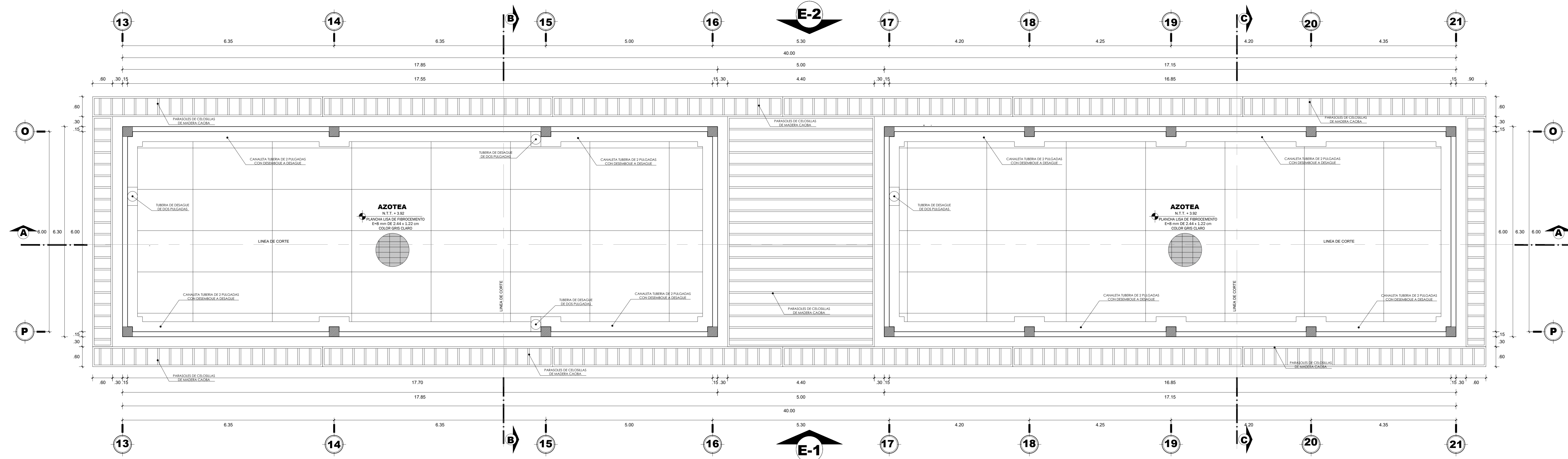
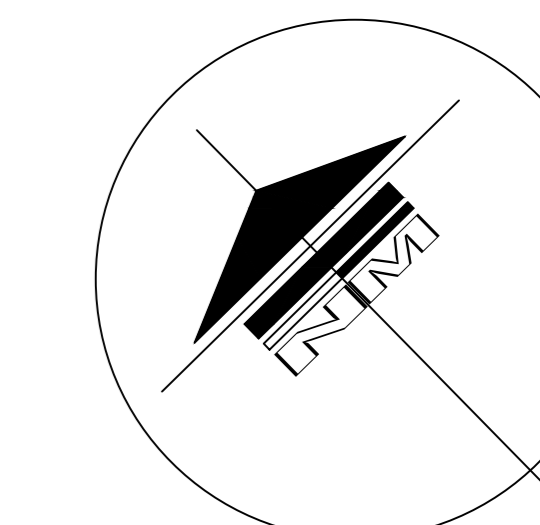

### DISTRIBUCION : PLANO TECHO

BLOQUE DE TERAPIA OCUPACIONAL Y FISIOTERAPIA ESC:1/50

### DIAGRAMA ESTRUCTURAL

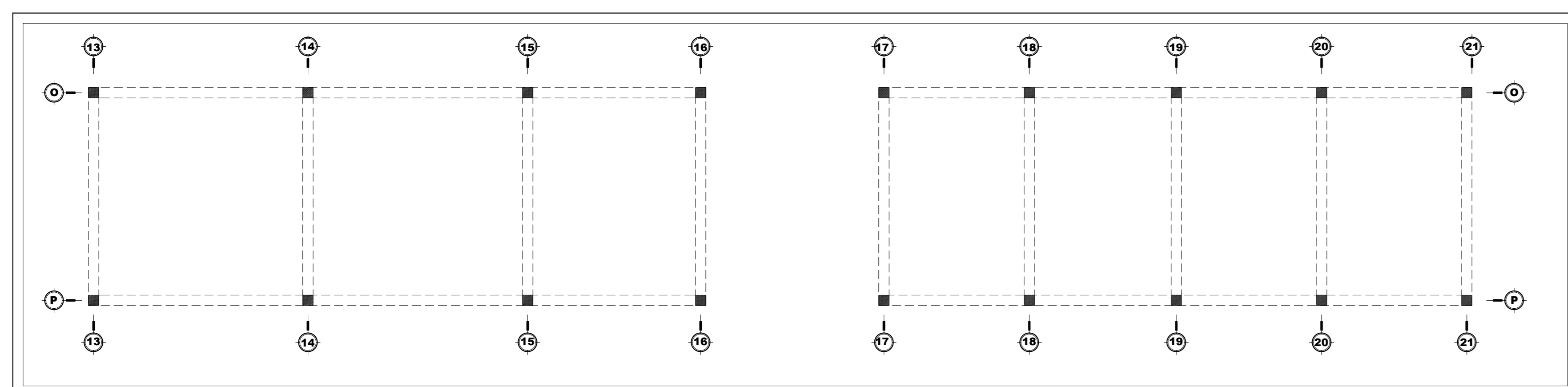

### CUADRO DE ACABADOS

| ACABADOS AMBIENTE                           | MUROS                      |                   | CEILOS RASOS            | PISOS               | CONTRAZOCALOS         | CUBIERTAS                         | CARPINTERIA MADERA    |                        |                       |                   |                 | VIDRIOS           | PINTURA      |          |                          | APARATOS SANITARIOS |                    |                |   |                          |                       |                     |                   |                    |               |               |                       |        |                           |                  |           |       |                                |           |                                |             |             |          |            |                   |          |             |
|---|----------------------------|-------------------|-------------------------|---------------------|-----------------------|-----------------------------------|-----------------------|------------------------|-----------------------|-------------------|-----------------|-------------------|--------------|----------|--------------------------|---------------------|--------------------|----------------|---|--------------------------|-----------------------|---------------------|-------------------|--------------------|---------------|---------------|-----------------------|--------|---------------------------|------------------|-----------|-------|--------------------------------|-----------|--------------------------------|-------------|-------------|----------|------------|-------------------|----------|-------------|
|   | MIRO DE LADRILLO KING-KONG | ENCHAPE DE MADERA | DIVISION VIDRIO DE 8 MM | ESTRUCTURA METALICA | CEILO RAZO CON MEZCLA | PISO DE MADERA MACHIBRADA DE 25CM | ANTIDESLIZANTE BLANCO | PORCELANATO 60 x 60 CM | ANTIDESLIZANTE BLANCO | ALFOMBRA MOQUETTE | LAJAS DE PIEDRA | LOCETAS VENECIANA | MADERA CEDRO | CERAMICO | MAYOLICA COLOR IMPORTADA | MAYOLICA BLANCA     | LADRILLO PASTELERO | LOSA ALIGERADA | ESTRUCTURA METALICA CONTRAPLACADAS E=4.5 cm | PUERTEA CORRIDA DE METAL | VIDRIO TEMPLADO E=8mm | VENTANA APERISANADA | BARANDAS DE METAL | PASAMANOS DE METAL | MUEBLES ALTOS | MUEBLES BAJOS | VIDRIO LAMINADO E=8mm | DOBLES | VIDRIO CRISTAL POLARIZADO | AL LATEX LAVABLE | SUPERMATE | LATEX | OLEO MATE + BASE ANTICORROSIVA | AL BARNIZ | OLEO MATE + BASE ANTICORROSIVA | TANQUE BAJO | DE PEDESTAL | DE PARED | REVESTIDOS | APARATO DE MADERA | DE METAL | DE MELAMINA |
|   | TERAPIA OCUPACIONAL        | ●                 | ●                       | ●                   | ●                     | ●                                 | ●                     | ●                      | ●                     | ●                 | ●               | ●                 | ●            | ●        | ●                        | ●                   | ●                  | ●              | ●   | ●                        | ●                     | ●                   | ●                 | ●                  | ●             | ●             | ●                     | ●      | ●                         | ●                | ●         | ●     | ●                              | ●         | ●                              | ●           | ●           | ●        | ●          | ●                 | ●        | ●           |
| COCINETA                                    | ●                          |                   |                         |                     |                       |                                   |                       |                        |                       |                   |                 |                   |              |          |                          |                     |                    |                |   |                          |                       |                     |                   |                    |               |               |                       |        |                           |                  |           |       |                                |           |                                |             |             |          |            |                   |          |             |
| TALLER DE CONFECCIONES DE ORTICOS Y FERULAS | ●                          |                   |                         |                     |                       |                                   |                       |                        |                       |                   |                 |                   |              |          |                          |                     |                    |                |   |                          |                       |                     |                   |                    |               |               |                       |        |                           |                  |           |       |                                |           |                                |             |             |          |            |                   |          |             |
| BAÑO  | ●                          |                   |                         |                     |                       |                                   |                       |                        |                       |                   |                 |                   |              |          |                          |                     |                    |                |   |                          |                       |                     |                   |                    |               |               |                       |        |                           |                  |           |       |                                |           |                                |             |             |          |            |                   |          |             |
| 1 NIVEL                                     | ●                          |                   |                         |                     |                       |                                   |                       |                        |                       |                   |                 |                   |              |          |                          |                     |                    |                |   |                          |                       |                     |                   |                    |               |               |                       |        |                           |                  |           |       |                                |           |                                |             |             |          |            |                   |          |             |

**CUADRO DE VANOS - PUERTAS**

| PUERTA | ANCHO | ALTO | CANTIDAD | DESCRIPCION   |
|--------|-------|------|----------|---|
| P-01   | 1.00  | 2.70 | 3        | puerta madera - Una Hoja                                    |
| P-02   | 1.00  | 2.70 | 1        | puerta triplay contrapicado - Una Hoja                      |
| P-03   | 2.00  | 2.70 | 1        | puerta de vidrio templado con marco de aluminio - Dos Hojas |

**CUADRO DE VANOS - VENTANAS**

| PUERTA | ANCHO | ALTO | ALFEIZAR | DESCRIPCION                        |
|--------|-------|------|----------|------------------------------------|
| V-01   | 4.00  | 2.40 | 0.60     | Ventana Comediza Borde de Aluminio |
| V-02   | 0.80  | 0.50 | 2.50     | Ventana Comediza Borde de Aluminio |
| V-03   | 2.00  | 0.80 | 2.50     | Ventana Comediza Borde de Aluminio |

**CUADRO DE VANOS - MAMPARAS**

| MAMPARA | ANCHO | ALTO | CANTIDAD | DESCRIPCION                                |
|---------|-------|------|----------|--|
| M-01    | 1.90  | 3.00 | 0.30     | Muro cortina de Vidrio laminado. correzido |
| M-02    | 3.90  | 3.00 | 0.30     | Muro cortina de Vidrio laminado. correzido |
| M-03    | 5.70  | 3.00 | 0.30     | Muro cortina de Vidrio laminado. correzido |

### MAPA REFERENCIAL BLOQUE "A"

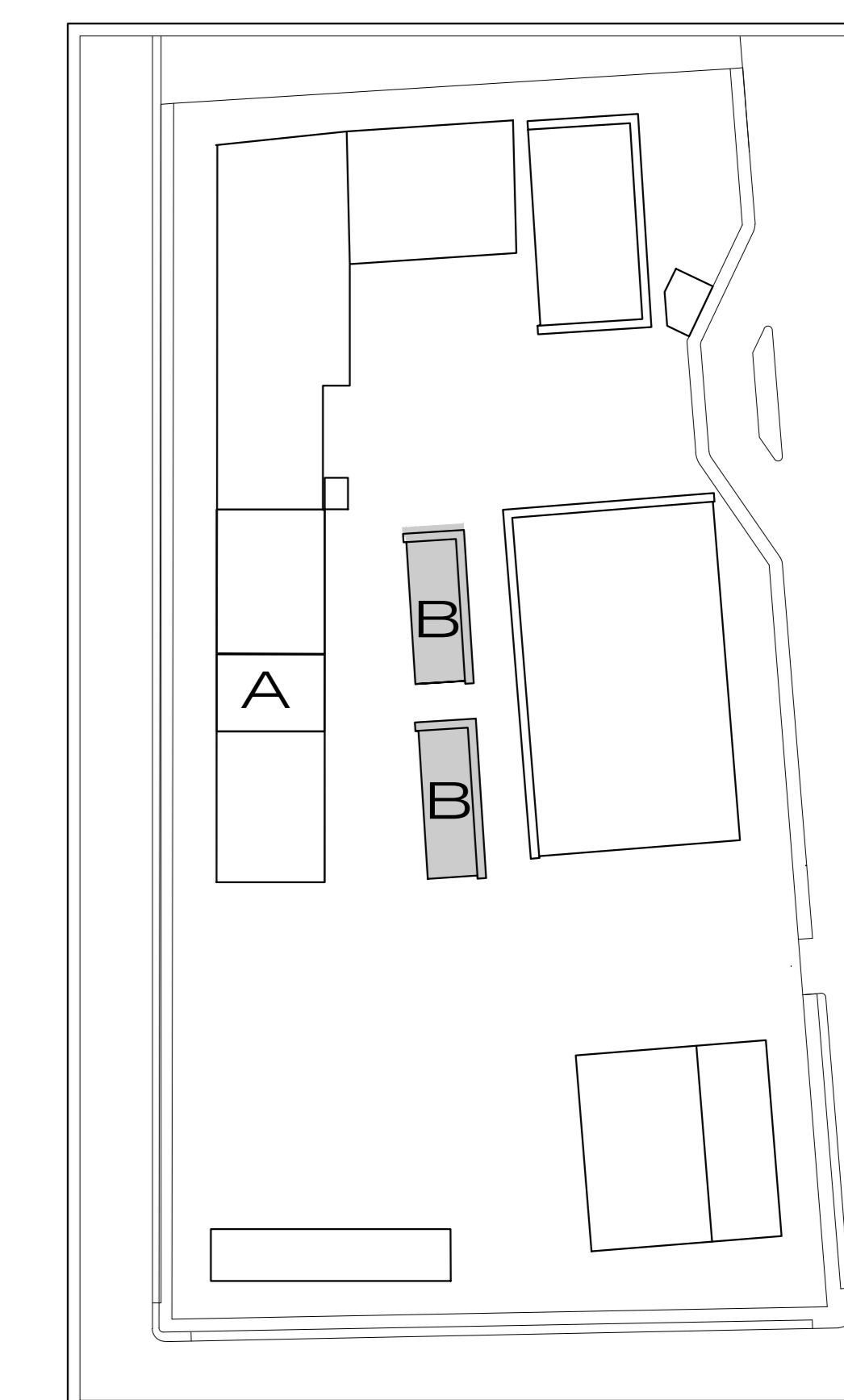

**UNIVERSIDAD PRIVADA DE TACNA**  
FACULTAD DE ARQUITECTURA Y URBANISMO

PROYECTO: PROYECTO ARQUITECTONICO "CENTRO DE REHABILITACION FISICO-TERAPEUTICO PARA LA RECUPERACION DE PERSONAS CON DISCAPACIDAD EN EL DEPARTAMENTO DE TACNA, 2017"

V TALLER TUTORIAL DE TESIS

PLANO: PROYECTO - TECHO DE BLOQUE DE TERAPIA OCUPACIONAL Y FISIOTERAPIA

ASESOR: ARQ. ROSA ESPERANZA TORRES MIRANDA

TESISTA: BACH.ARQ. RICHARD ALEJANDRO ORTIZ

Nº DE LÁMINA: A-08

ESCALA: 1/50

FECHA: MARZO 2018



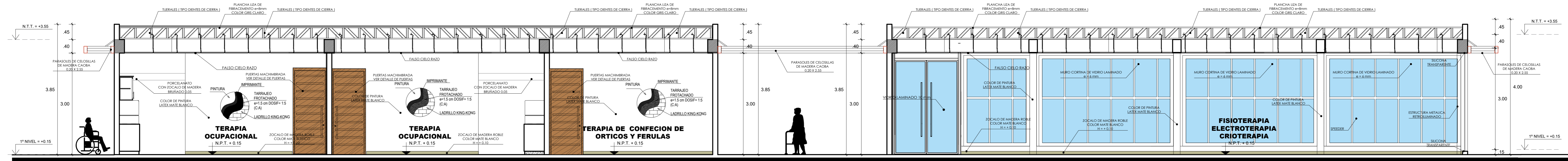

**CORTE LONGITUDINAL : A-A**  
BLOQUE DE TERAPIA OCUPACIONAL Y FISIOTERAPIA ESC:1/50

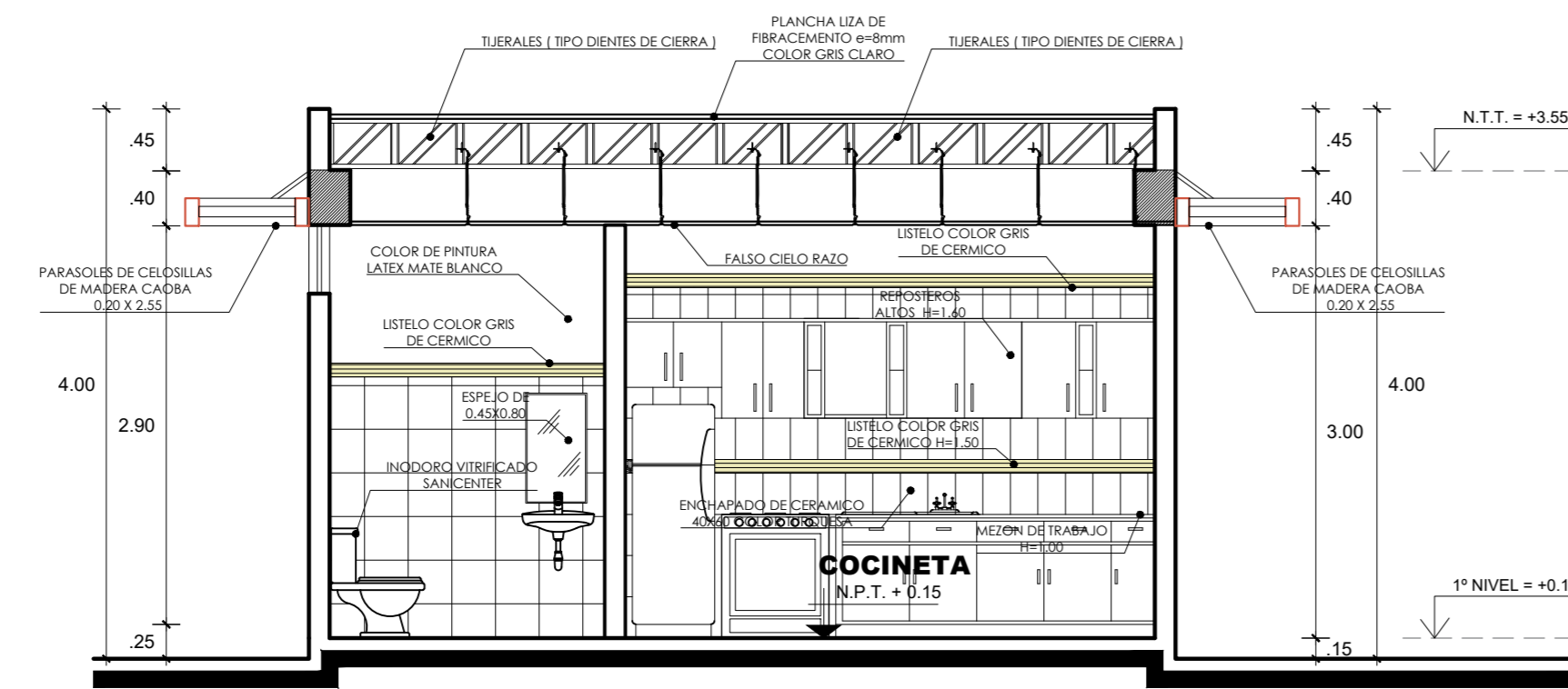

**CORTE TRANSVERSAL : B-B**  
BLOQUE DE TERAPIA OCUPACIONAL Y FISIOTERAPIA ESC:1/50

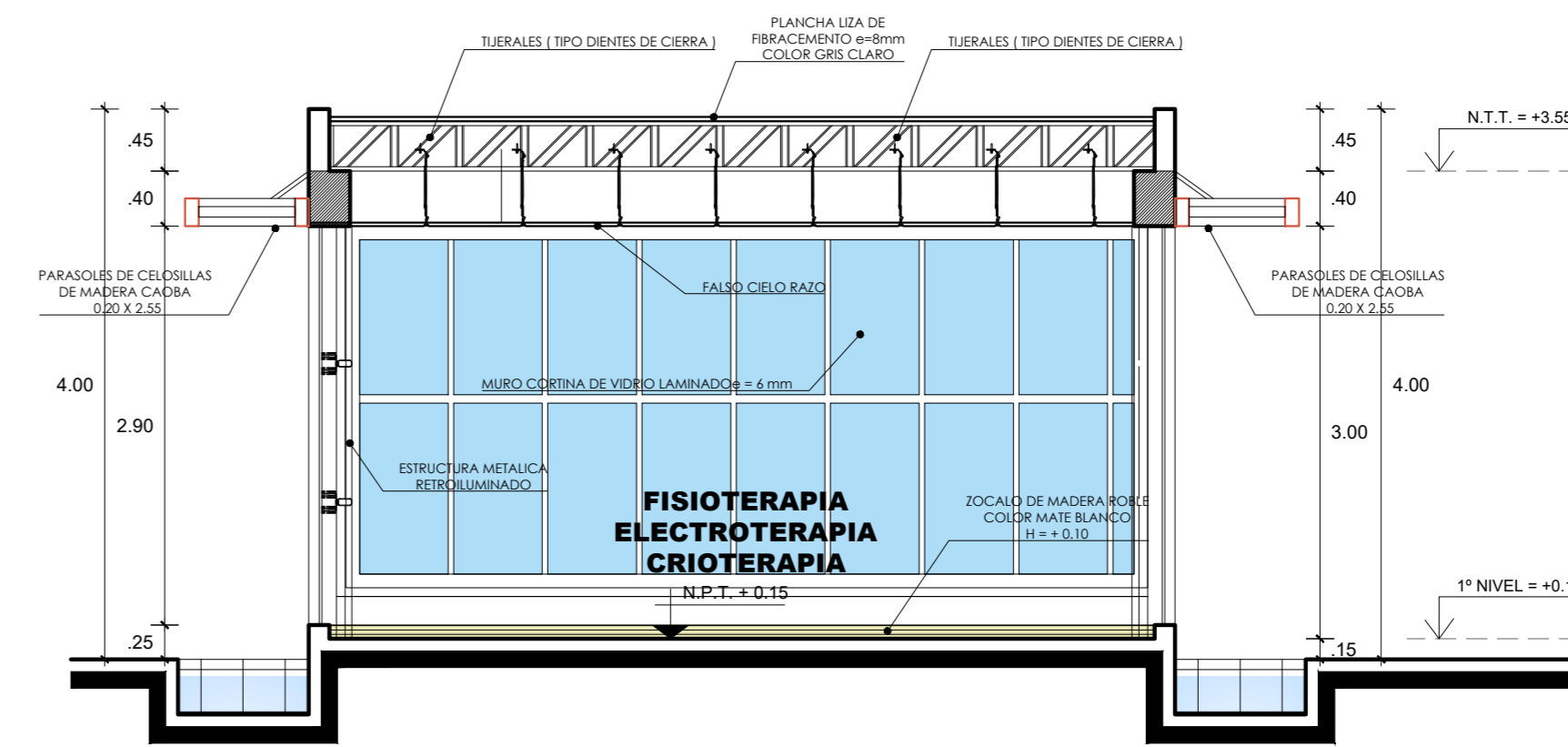

**CORTE TRANSVERSAL : C-C**  
BLOQUE DE TERAPIA OCUPACIONAL Y FISIOTERAPIA ESC:1/50

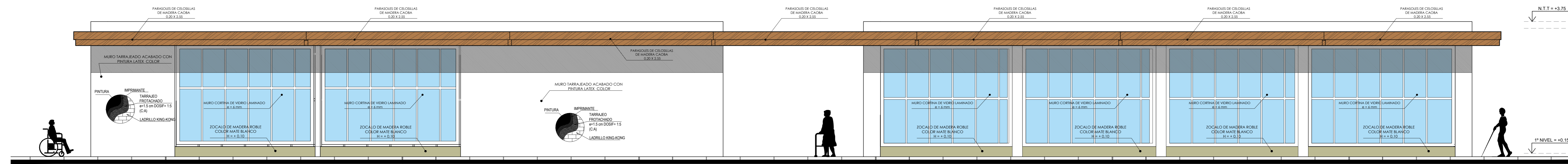

**ELEVACION PRINCIPAL : E-1**  
BLOQUE DE TERAPIA OCUPACIONAL Y FISIOTERAPIA ESC:1/50

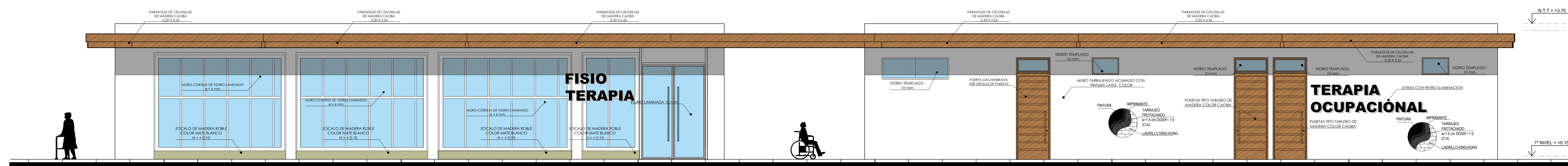

**ELEVACION PRINCIPAL : E-2**  
BLOQUE DE TERAPIA OCUPACIONAL Y FISIOTERAPIA ESC:1/50