

AVENIDA INDUSTRIAL

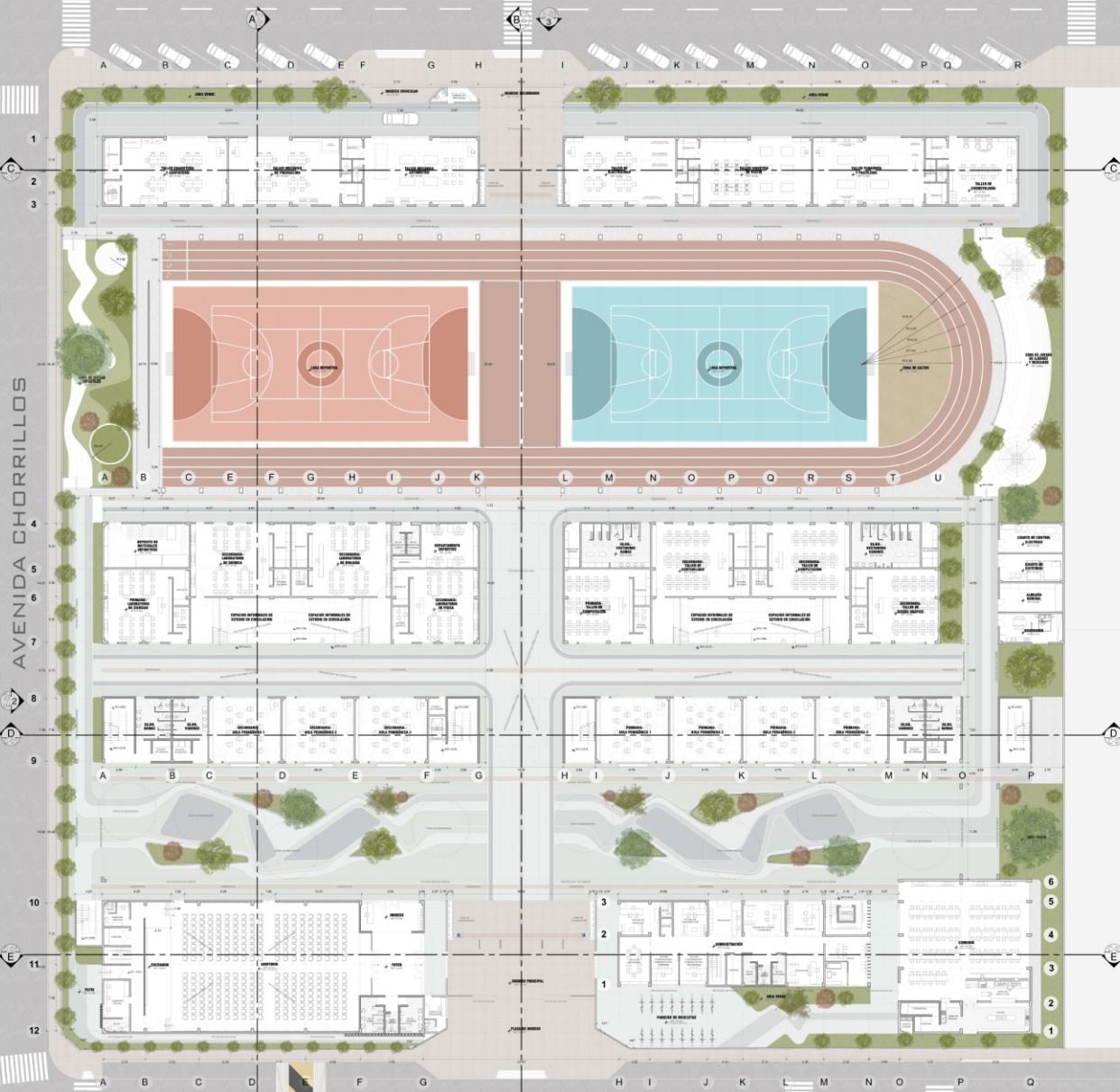

AVENIDA CHORRILLOS

AVENIDA MIGUEL GRAU

PLANIMETRÍA GENERAL
DISEÑO DE LA INFRAESTRUCTURA EDUCATIVA EN LA I.E. FEDERICO BARRETO

ESCALA 1/250

		UNIVERSIDAD PRIVADA DE TACNA	
		FACULTAD DE INGENIERÍA Y ARQUITECTURA	
PROYECTO: COMISIÓN DE LA REANUDACIÓN DE LA ACTIVIDAD DE LA INFRAESTRUCTURA EDUCATIVA DE LA I.E. FEDERICO BARRETO EN EL DISTRITO DE CHORRILLOS.		FECHA: 2023	
TÍTULO: DISEÑO DE LA INFRAESTRUCTURA EDUCATIVA PARA EL DISTRITO DE CHORRILLOS EN EL DISTRITO DE CHORRILLOS.		PLANIMETRÍA GENERAL	
DISEÑADO POR: ING. ADRIAN GARIBAY MONTAÑO	ASESORADO POR: BACH. ARQ. DENISA BELÉN PACCO ROSAS	NÚMERO: AR-01	

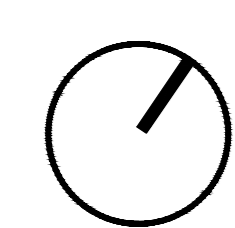
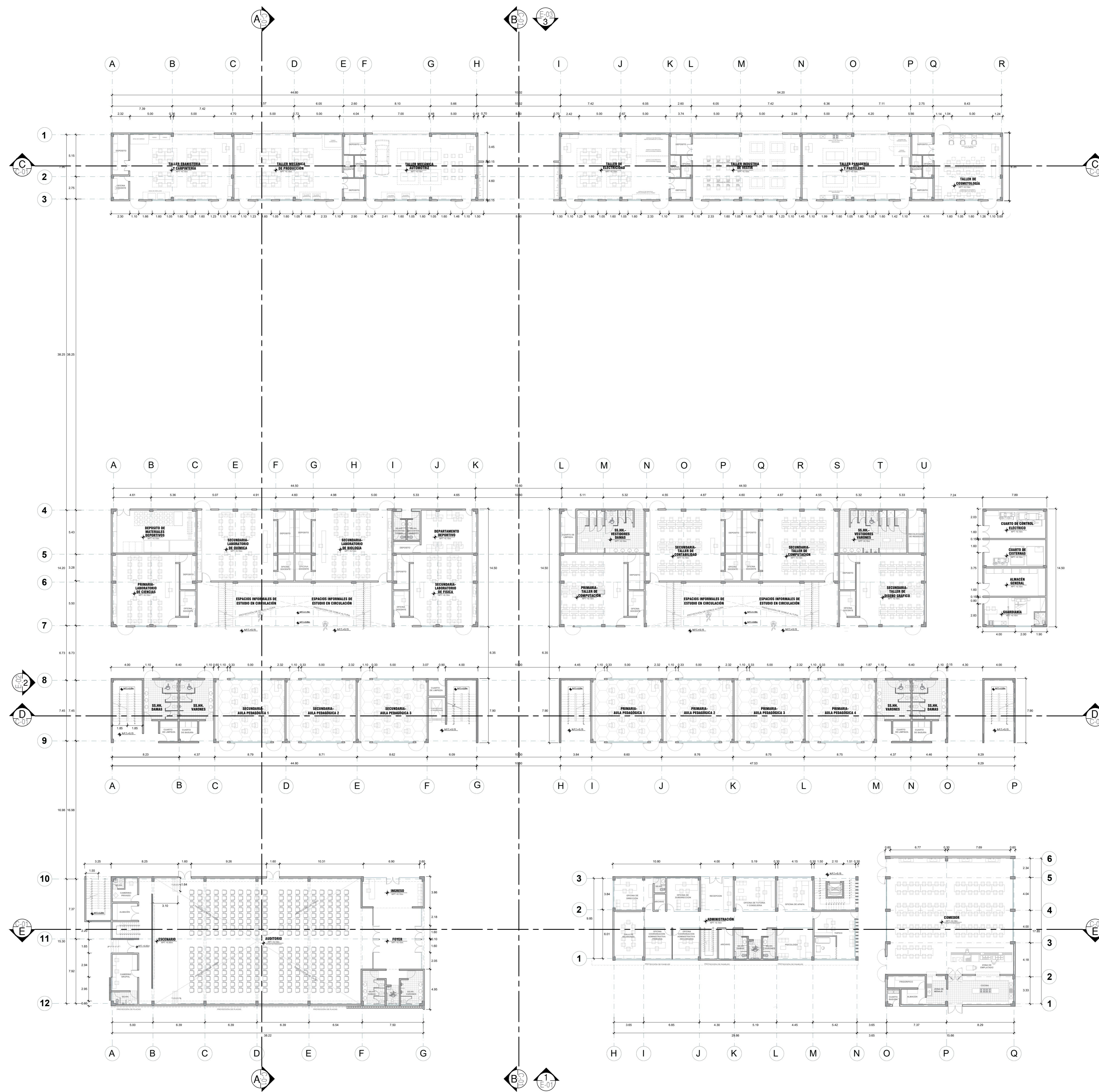

PLANTA DE DISTRIBUCIÓN DEL PRIMER NIVEL

DISEÑO DE LA INFRAESTRUCTURA EDUCATIVA EN LA I.E. FEDERICO BARRETO

ESCALA 1/200

		UNIVERSIDAD PRIVADA DE TACNA	
		FACULTAD DE ARQUITECTURA Y URBANISMO	
PROYECTO: "ESTRATEGIAS DE LA INGENIERIA ARQUITECTONICA EN EL DISEÑO DE LA INFRAESTRUCTURA EDUCATIVA EN LA I.E. FEDERICO BARRETO EN EL DISTRITO DE PISCOPAL, 2022"			
TALLER DE ASESORIA PERSONALIZADA PARA EL DESARROLLO DE TESIS DE INVESTIGACION EN ARQUITECTURA - PROBLEMA NO PRECISOR			
PLANO: PLANO DE DISTRIBUCIÓN DEL PRIMER NIVEL			
ASISTENTE: Mtro. ALDO RAL GAMBETTA MONTALVO	TITULO: BACH. ARQ.	1º DE LETRA: DANA BELEN PACCO ROJAS	Nº DE PLANO: AR-02
ESCALA: INDICADA	FECHA: JULIO 2022		

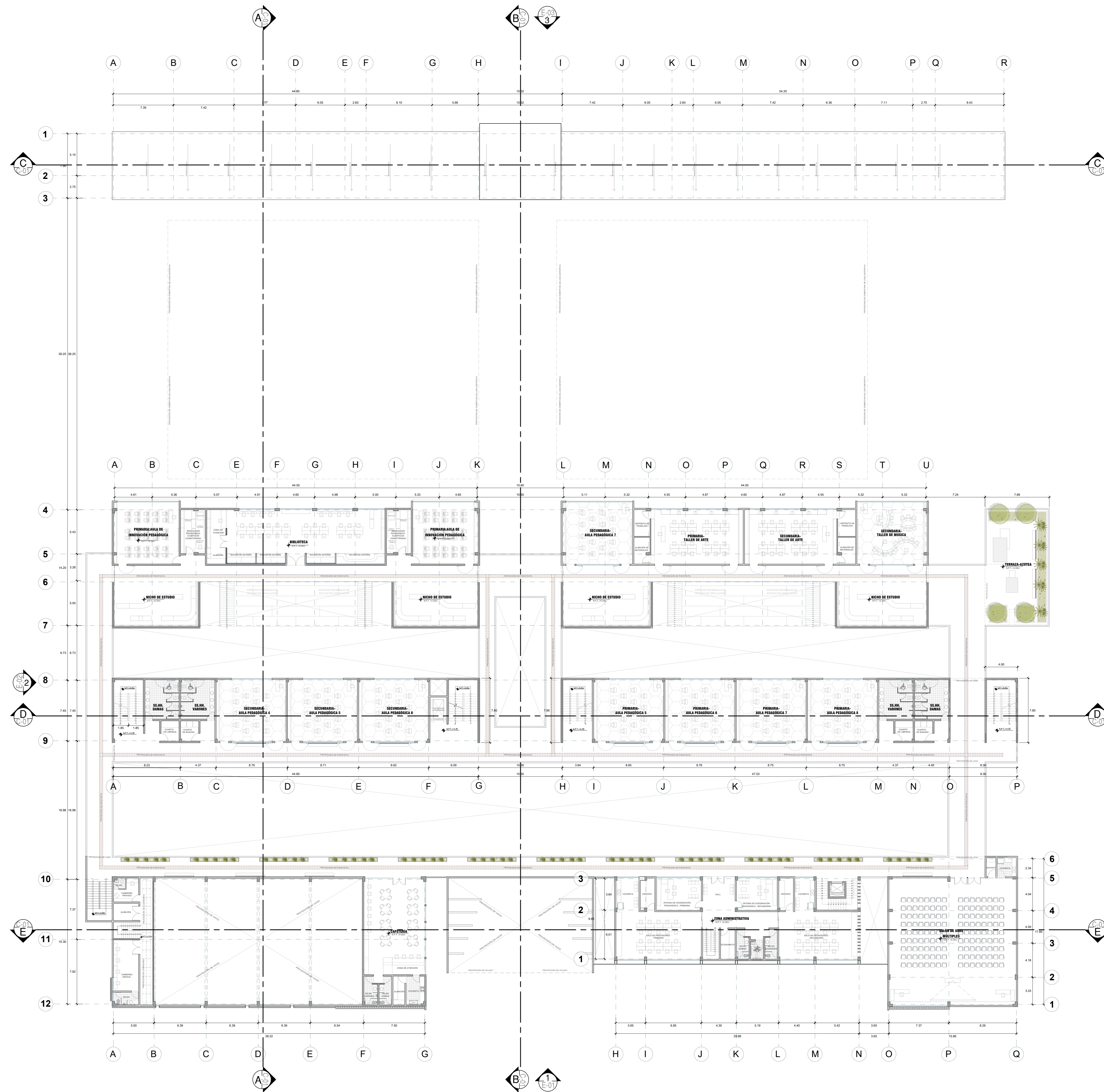

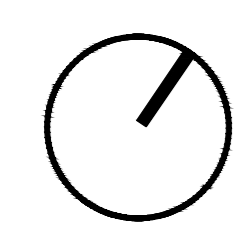
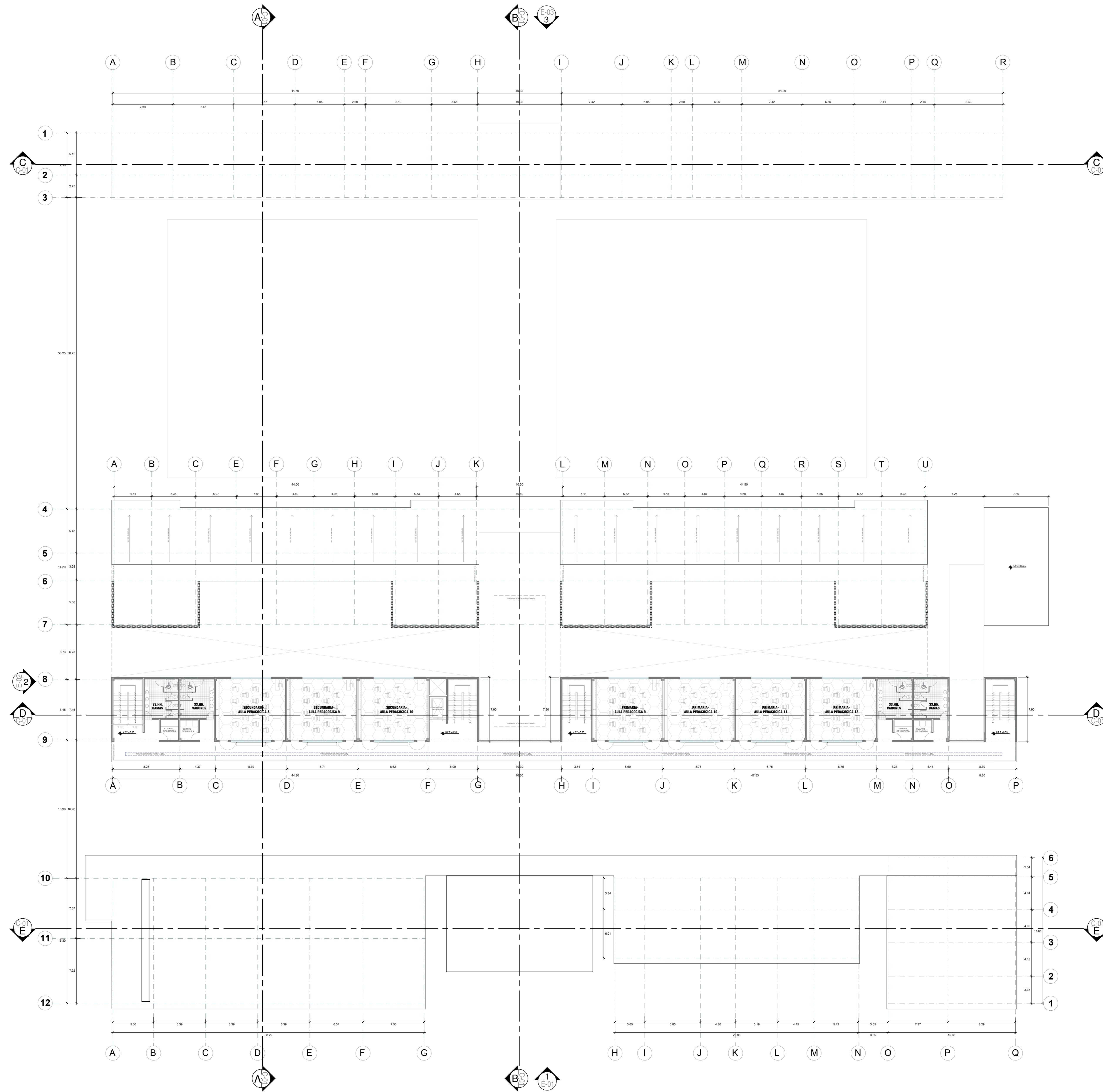

PLANTA DE DISTRIBUCIÓN DEL TERCER NIVEL

DISEÑO DE LA INFRAESTRUCTURA EDUCATIVA EN LA I.E. FEDERICO BARRETO

ESCALA 1/200

		UNIVERSIDAD PRIVADA DE TACNA FACULTAD DE ARQUITECTURA Y URBANISMO	
		PROYECTO: "ESTRATEGIAS DE LA MEGARQUITECTURA INFLUENCIADA AL DISEÑO DE LA INFRAESTRUCTURA EDUCATIVA EN LA I.E. FEDERICO BARRETO EN EL DISTRITO DE POCOLAY, 2022" TALLER DE ASESORIA PERSONALIZADA PARA EL DESARROLLO DE TESIS DE INVESTIGACIÓN EN ARQUITECTURA - MODALIDAD NO PROFESIONAL	
PLANO: PLANO DE DISTRIBUCIÓN DEL TERCER NIVEL		N° de LÁMINA: AR-04	
AUTOR: MTRG. ALDO RAÚL GARBETTA MONTALVO	TITULAR: BACH. APO. DIANA BELÉN PACCIO RODAS	FECHA: DISEÑO: JULIO 2022	

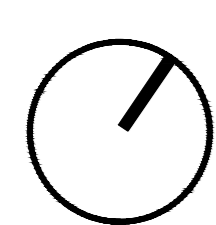
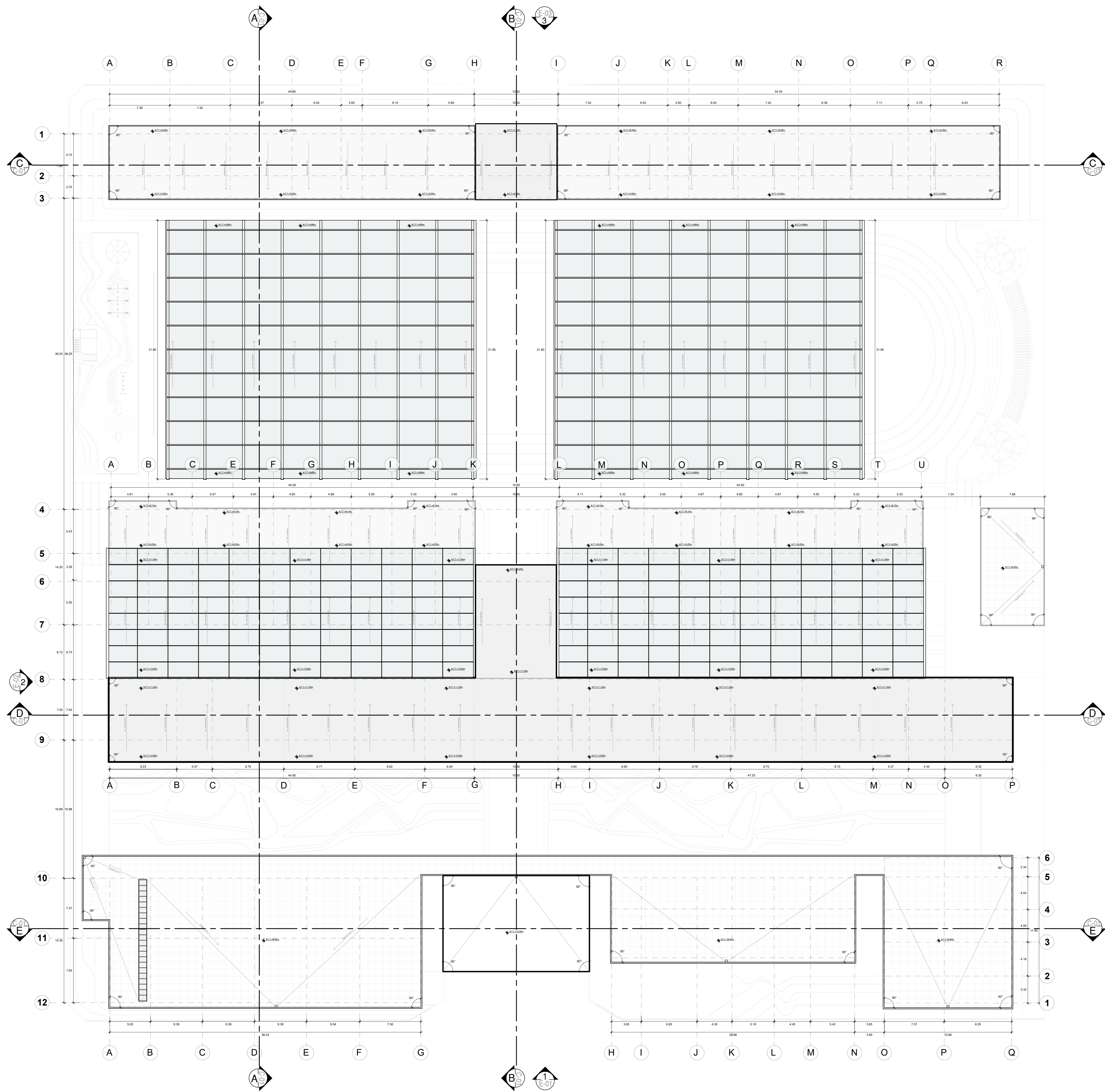

PLANTA DE TECHOS

DISEÑO DE LA INFRAESTRUCTURA EDUCATIVA EN LA I.E. FEDERICO BARRETO

ESCALA 1/200

	UNIVERSIDAD PRIVADA DE TACNA FACULTAD DE ARQUITECTURA Y URBANISMO		
	PROYECTO: "ESTRATEGIAS DE LA NEUROARQUITECTURA APLICADA AL DISEÑO DE LA INFRAESTRUCTURA EDUCATIVA EN LA I.E. FEDERICO BARRETO EN EL DISTRITO DE POCOLLAY, 2022"		
	TALLER DE ASESORIA PERSONALIZADA PARA EL DISEÑO DE TENDAS DE INVESTIGACION EN ARQUITECTURA - MODALIDAD PRESENCIAL		
	PLANO: PLANO DE TECHOS		
AUTOR: ALDO BASIL GARNETTA MONTALVO	TITULO: BACH. ARQ.	N° DE CARRERA: AR-05	
ESCALA: INDICADA	FECHA: 23/10/2022	DISEÑADA: DIANA BELEN PACCO ROJAS	