

**PLANO DE UBICACION**

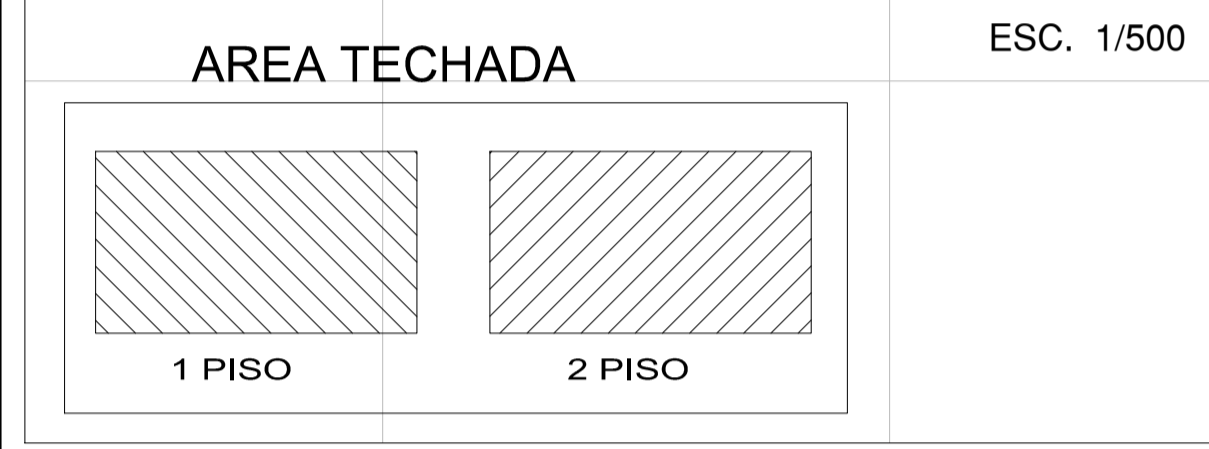

**SECCION A - A**

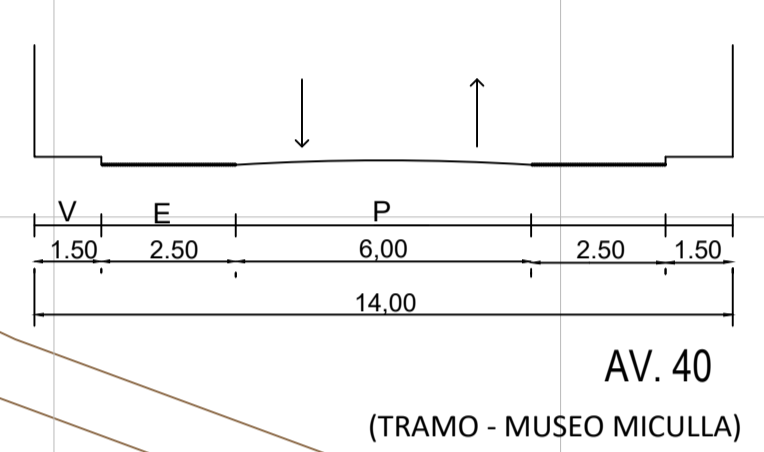

**ESQUEMA DE LOCALIZACION**  
ESC:1/5000

ZONIFICACIÓN	: OU
ÁREA DEL TERRENO	: 8567.13 M2
PERÍMETRO DEL TERRENO	: 370.98 ML
DEPARTAMENTO	: TACNA
PROVINCIA	: TACNA
DISTRITO	: GREGORIO ALBARRACIN L.
URBANIZACIÓN	: -----
NOMBRE DE LA VIA	: AV. 40
N° DEL INMUEBLE	: S/N
MANZANA	: -----
LOTE	: -----

**PROYECTO DE UN CENTRO DE INTERPRETACION**

BACHILLER: RICARDO QUICHÉ MAMANI CONDORI

ALUMNA: G

PLANO: UBICACIÓN Y LOCALIZACIÓN

ESCALA: INDICADA      FECHA: AGOSTO 2020

LAMINA: **U-01**

CUADRO NORMATIVO			CUADRO DE AREAS (m2.)							
PARAMETROS	NORMATIVO	PROYECTO	PISOS	AREAS DECLARADAS					TOTAL	
				Existente	Demolicion	Nueva	Ampliacion	Remodelacion		Parcial
USOS	R2 - OU	OU	PRIMER PISO			2132.03 M2				2132.03 M2
DENSIDAD NETA	600-880 Hab/ha	600-880 Hab/ha	SEGUNDO PISO			982.29 M2				982.29 M2
COEFICIENTE DE EDIFICACION	1.20	0.41								
% DE AREA LIBRE	no menor al 40%	71.14%								
ALTURA MAXIMA	03 pisos	02 pisos								
RETIRO MINIMO	Frontal	-----								
	Lateral	-----								
	Posterior	-----								
ALINEAMIENTO FACHADA	-----	-----	PISOS SUPERIORES							
AREA DE LOTE NORMATIVO	-----	-----	AREA PARCIAL							3114.32 M2
FRENTE MINIMO NORMATIVO	-----	-----	AREA TECHADA							8567.13 M2
N° DE ESTACIONAMIENTO	18	17	AREA DEL TERRENO							6438.10 M2
			AREA LIBRE							

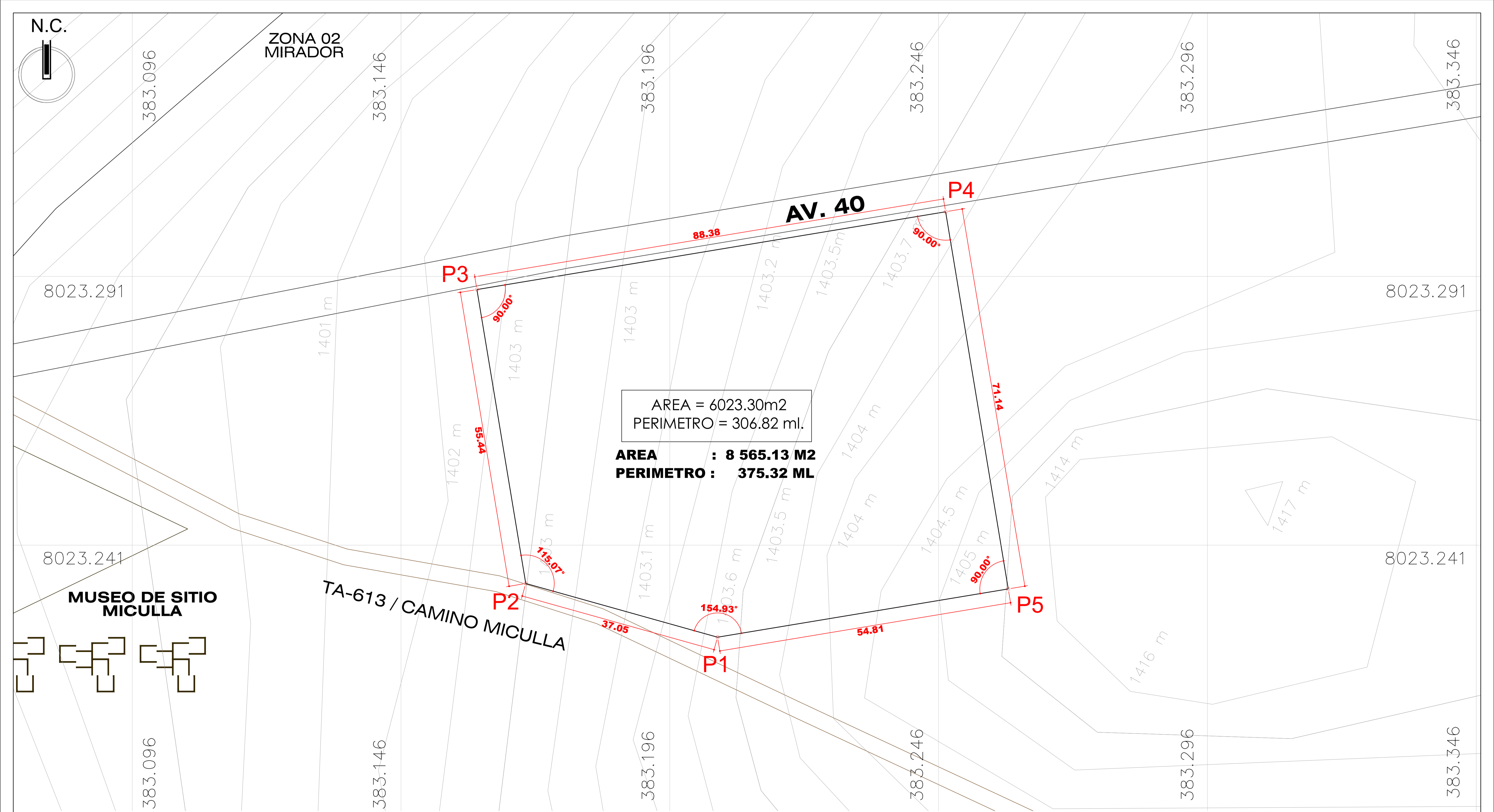

**PLANO TOPOGRAFICO Y PERIMETRICO**

CUADRO DE COORDENADAS WGS 84			
PUNTO	ANG.INT.	Y	X
P1	154°55'53"	8,023,223.882	383,204.881
P2	115°47"	8,023,233.870	383,169.201
P3	90°00'00"	8,023,288.559	383,160.120
P4	90°00'00"	8,023,303.037	383,247.331
P5	90°00'00"	8,023,232.861	383,258.995

CUADRO DE LOCALIZACION	
Departamento	: TACNA
Provincia	: TACNA
Distrito	: GREGORIO ALBARRACIN LANCHIPA
Avenida	: AV. TARAPACÁ

		<b>UNIVERSIDAD PRIVADA DE TACNA</b> FACULTAD DE ARQUITECTURA Y URBANISMO CARRERA PROFESIONAL DE ARQUITECTURA	
		TESIS: "CENTRO 17"	
UBICACION: DISTRITO GREGORIO ALBARRACIN LANCHIPA - TACNA		LAMINA: <b>T-01</b>	
PLANO: TOPOGRAFICO Y PERIMETRICO	ESCALA: INDICADA	ASESOR: MAG.	FECHA: MAYO 2020
BACHILLER: RICARDO QUICHÉ MAMANI CONDORI			

# PLANIMETRIA GENERAL:

PRIMER NIVEL

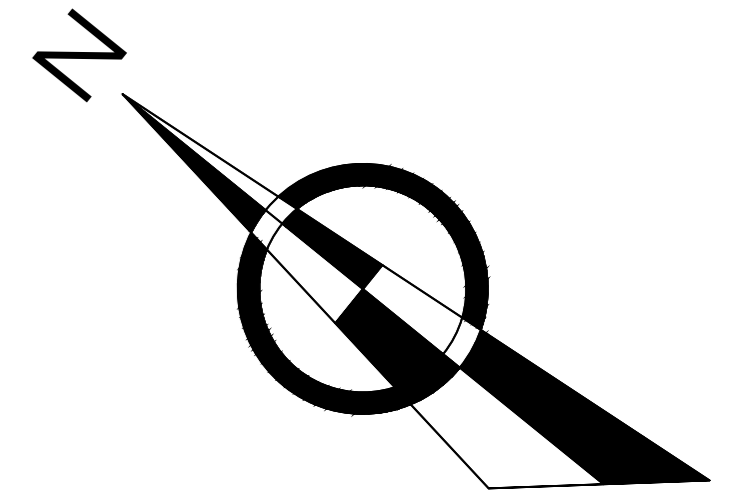

ARQUITECTURA **PLANO DE DISTRIBUCION**  
1er PISO esc. 1/50



**UNIVERSIDAD PRIVADA DE TACNA**  
FACULTAD DE ARQUITECTURA Y URBANISMO

PROYECTO: PROYECTO ARQUITECTONICO DE UN CENTRO DE INTERPRETACION EN EL COMPLEJO ARQUEOLOGICO DE MOLLA PARA POTENCIAR EL TURISMO CULTURAL EN LA PROVINCIA DE TACNA - 2020

VIII TALLER TUTORIAL DE TESIS

PLANIMETRIA GENERAL

ASesor: ARQ. RICARDO QUICHÉ MAMANI CONDORI  
TESISTA: BACH. ARQ. RICARDO QUICHÉ MAMANI CONDORI

ESCALA: 1/50  
FECHA: SETIEMBRE 2020  
Nº DE LÁMINA: AR-01

# PLANIMETRIA GENERAL:

SEGUNDO NIVEL

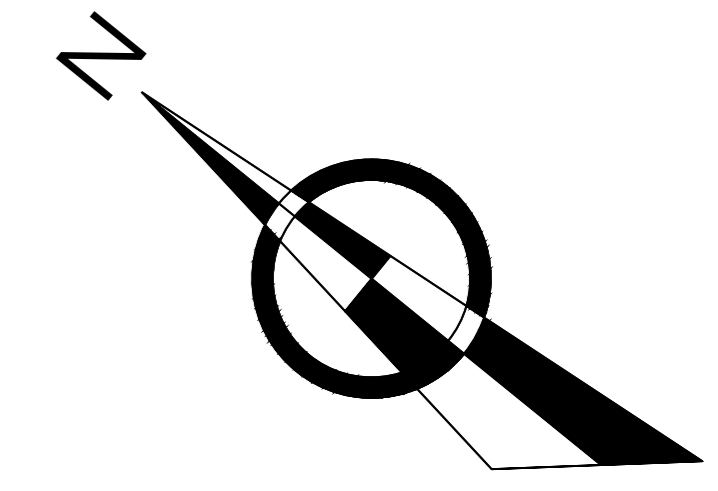
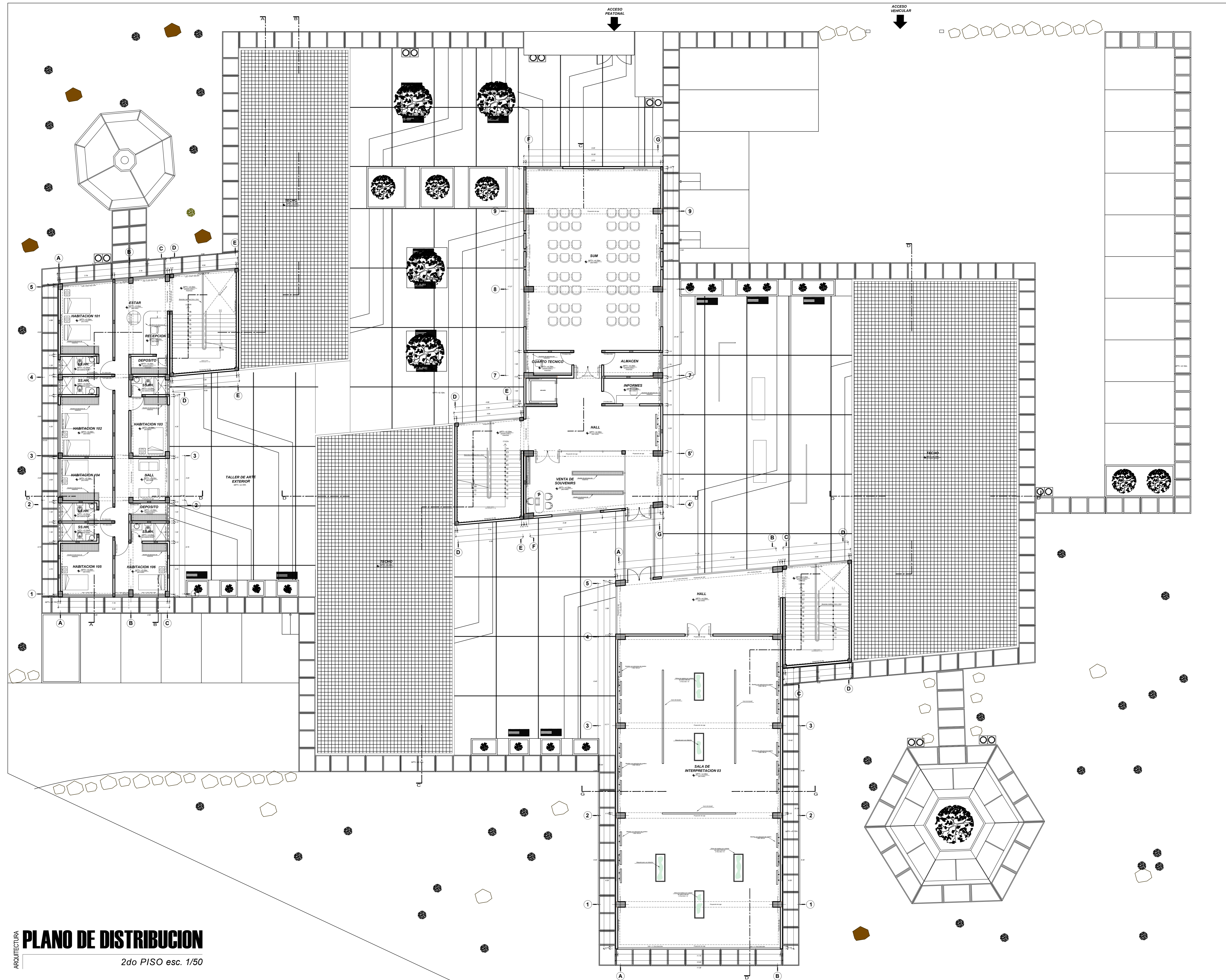

ARQUITECTURA **PLANO DE DISTRIBUCION**  
2do PISO esc. 1/50

	<b>UNIVERSIDAD PRIVADA DE TACNA</b> FACULTAD DE ARQUITECTURA Y URBANISMO		
	PROYECTO: PROYECTO ARQUITECTÓNICO DE UN CENTRO DE INTERPRETACIÓN EN EL COMPLEJO ARQUEOLÓGICO DE MICALLA PARA POTENCIAR EL TURISMO CULTURAL EN LA PROVINCIA DE TACNA - 2020		
	VIII TALLER TUTORIAL DE TESIS		
	PLANIMETRIA GENERAL		
AUTOR: ARQ. RICARDO QUICHE MAMANI CONDORI	TITULO: BACH. ARQ.	N° DE LÁMINA: AR-02	ESCALA: 1/50
FECHA: SETIEMBRE 2020			

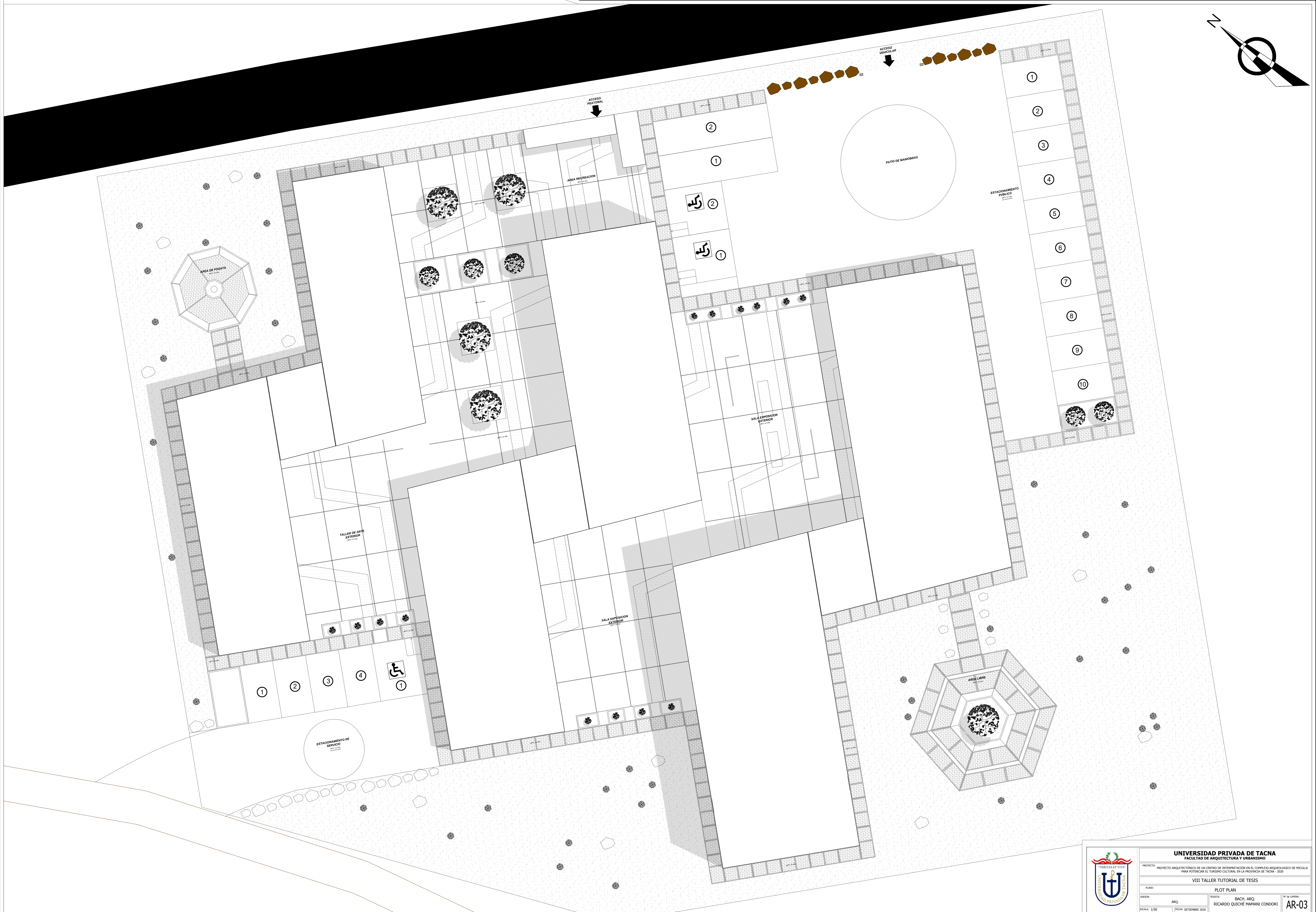
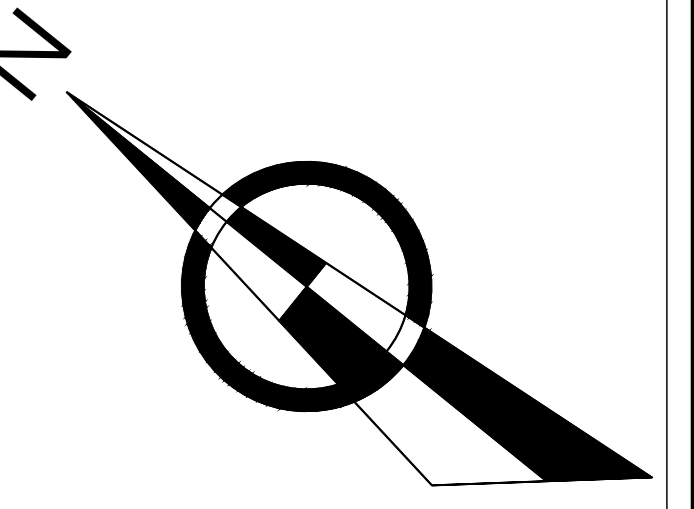

 <b>UNIVERSIDAD PRIVADA DE TACNA</b> FACULTAD DE ARQUITECTURA Y URBANISMO			
PROYECTO: PROYECTO ARQUITECTÓNICO DE UN CENTRO DE INTERPRETACIÓN EN EL COMPLEJO ARQUEOLÓGICO DE NICALLA PARA POTENCIAR EL TURISMO CULTURAL EN LA PROVINCIA DE TACNA - 2020			
VIII TALLER TUTORIAL DE TESIS			
PLANO: PLOT PLAN		Nº de LÁMINA:	
AUTOR: ARQ. RICARDO QUICHE MAMANI CONDORI	TÍTULO: BACH. ARQ.	Nº de LÁMINA: AR-03	
ESCALA: 1/50	FECHA: SETIEMBRE 2020	TÍTULO: RICARDO QUICHE MAMANI CONDORI	

