

PLANTA DEL SEGUNDO NIVEL

CENTRO DE INTERPRETACIÓN E INVESTIGACIÓN ARQUEOLÓGICA MICULLA

ESCALA 1/200



UNIVERSIDAD PRIVADA DE TACNA FACULTAD DE ARQUITECTURA Y URBANISMO	
ANTERPROYECTO: DISEÑO DE UN CENTRO DE INTERPRETACIÓN E INVESTIGACIÓN ARQUEOLÓGICA APLICANDO EL CRITERIO SUSTENTABLE PARA EL DESARROLLO TURÍSTICO DE MICULLA, TACNA-2020	
VIII TALLER TUTORIAL DE TESIS	
PLANO: PLANTA DEL SEGUNDO NIVEL	
ASESOR: ARQ. RAÚL GAMBETTA MONTALVO	TESISTA: BACH. ARQ. KAROLYNE DIANA FRANCO LÓPEZ
ESCALA: 1/200	FECHA: SETIEMBRE 2020
N° DE LÁMINA: AR-02	

CARRETERA TACNA

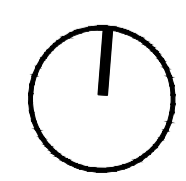
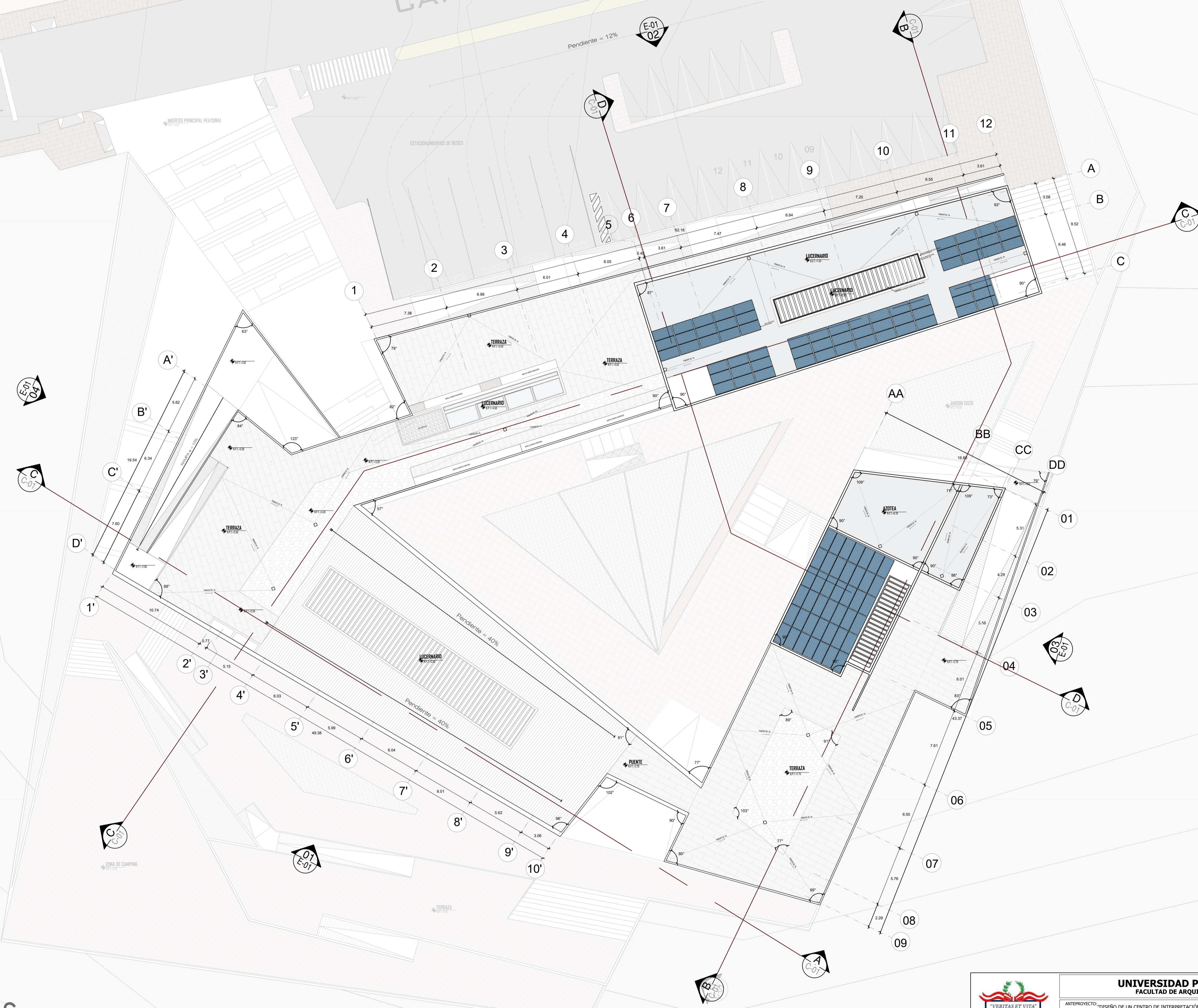

PLANTA DE TECHOS

CENTRO DE INTERPRETACIÓN E INVESTIGACIÓN ARQUEOLÓGICA MICULLA

ESCALA 1/200



UNIVERSIDAD PRIVADA DE TACNA FACULTAD DE ARQUITECTURA Y URBANISMO	
ANTERPROYECTO: "DISEÑO DE UN CENTRO DE INTERPRETACIÓN E INVESTIGACIÓN ARQUEOLÓGICA APLICANDO EL CRITERIO SUSTENTABLE PARA EL DESARROLLO TURÍSTICO DE MICULLA, TACNA-2020"	
VIII TALLER TUTORIAL DE TESIS	
PLANO:	PLANTA DE TECHOS
ASESOR:	TESISTA:
ARQ. RAÚL GAMBETTA MONTALVO	BACH. ARQ. KAROLYNE DIANA FRANCO LÓPEZ
ESCALA: 1/200	FECHA: SETIEMBRE 2020
Nº DE LÁMINA: AR-03	

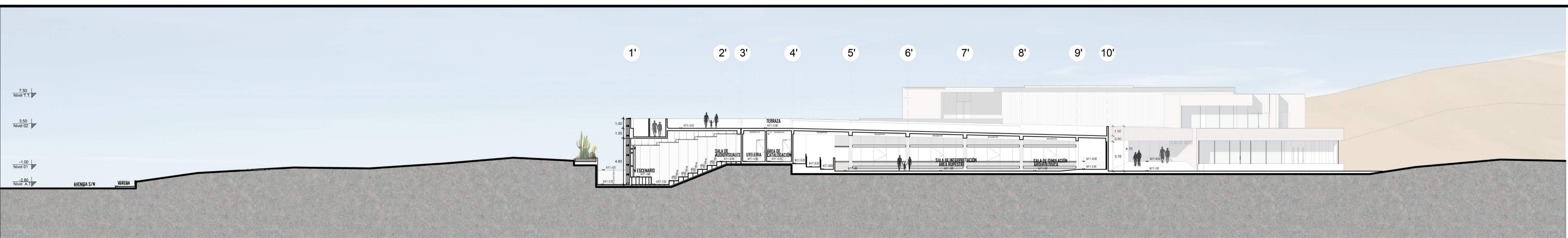

CORTE A-A
 CENTRO DE INTERPRETACIÓN E INVESTIGACIÓN ARQUEOLÓGICA MICULLA
 ESCALA 1/200

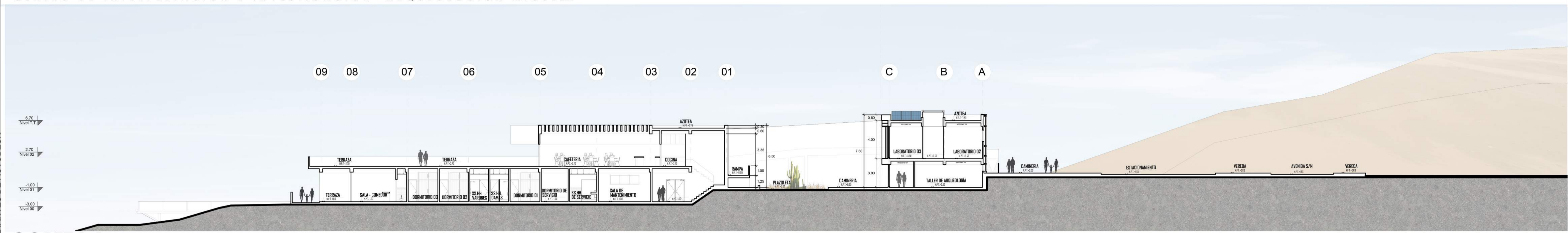

CORTE B-B
 CENTRO DE INTERPRETACIÓN E INVESTIGACIÓN ARQUEOLÓGICA MICULLA
 ESCALA 1/200

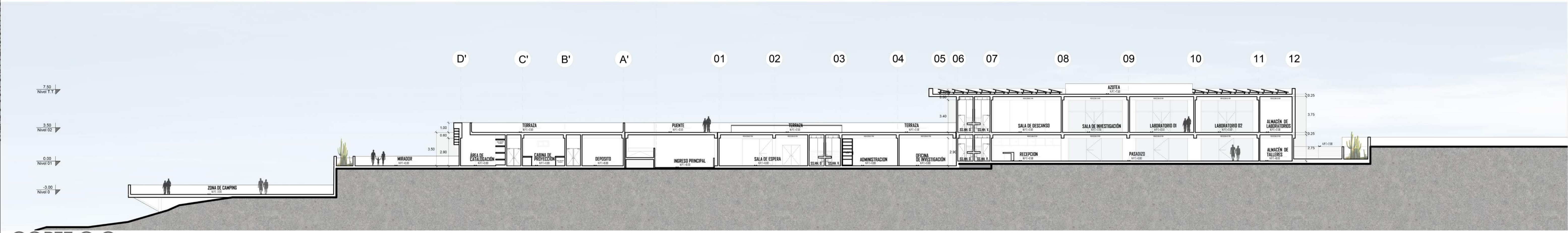

CORTE C-C
 CENTRO DE INTERPRETACIÓN E INVESTIGACIÓN ARQUEOLÓGICA MICULLA
 ESCALA 1/200

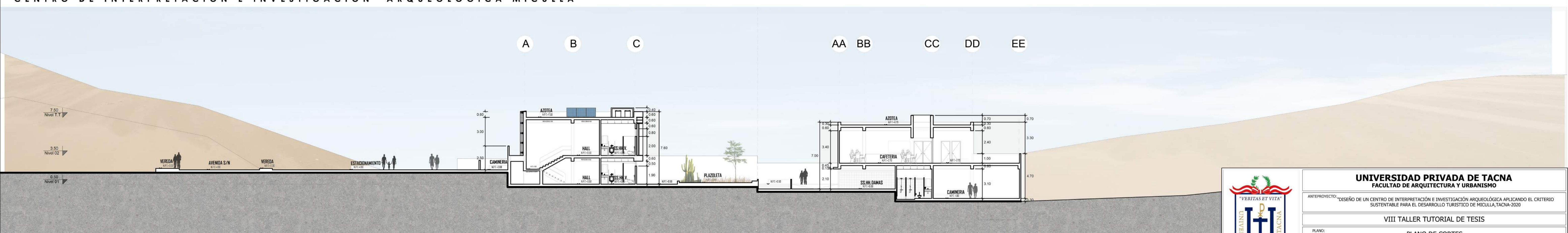

CORTE D-D
 CENTRO DE INTERPRETACIÓN E INVESTIGACIÓN ARQUEOLÓGICA MICULLA
 ESCALA 1/200

UNIVERSIDAD PRIVADA DE TACNA FACULTAD DE ARQUITECTURA Y URBANISMO			
ANTEPROYECTO: "DISEÑO DE UN CENTRO DE INTERPRETACIÓN E INVESTIGACIÓN ARQUEOLÓGICA APLICANDO EL CRITERIO SUSTENTABLE PARA EL DESARROLLO TURÍSTICO DE MICULLA, TACNA-2020"			
VIII TALLER TUTORIAL DE TESIS			
PLANO:	PLANO DE CORTES		
ASESOR:	ARQ. RAÚL GAMBETTA MONTALVO	TESISTA:	BACH. ARQ. KAROLYNE DIANA FRANCO LÓPEZ
ESCALA:	1/200	FECHA:	SEPTIEMBRE 2020
			Nº de LÁMINA: AR-05

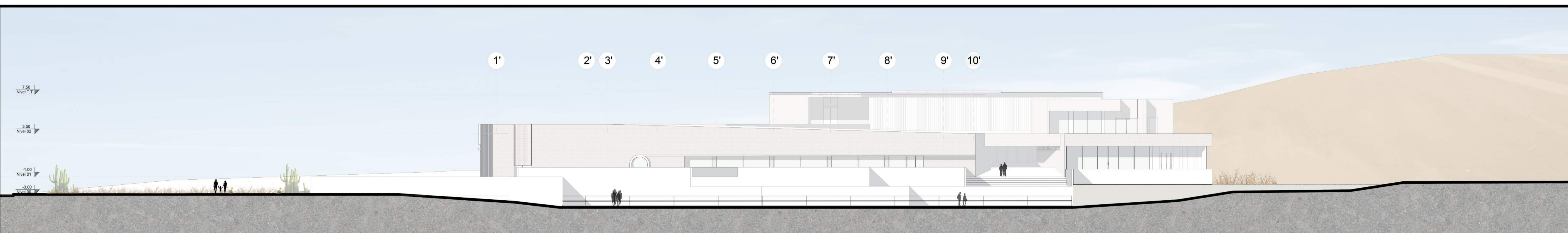

ELEVACIÓN 01 ESCALA 1/200
CENTRO DE INTERPRETACIÓN E INVESTIGACIÓN ARQUEOLÓGICA MICULLA

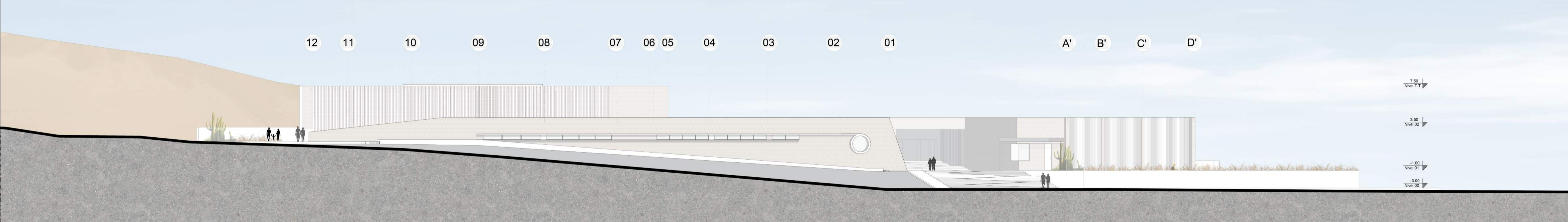

ELEVACIÓN 02 ESCALA 1/200
CENTRO DE INTERPRETACIÓN E INVESTIGACIÓN ARQUEOLÓGICA MICULLA

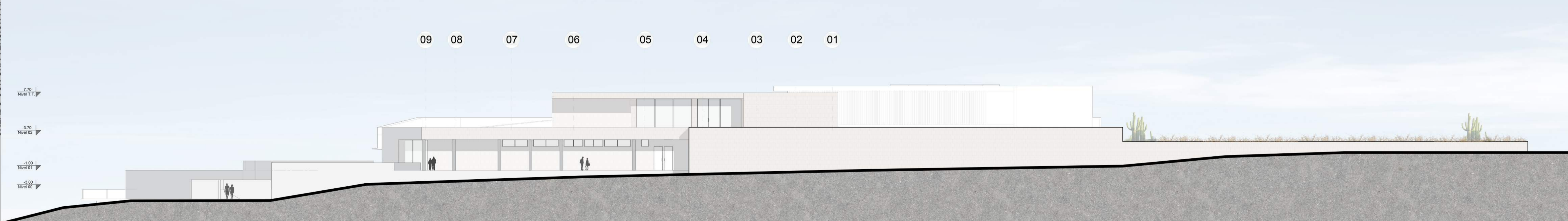

ELEVACIÓN 03 ESCALA 1/200
CENTRO DE INTERPRETACIÓN E INVESTIGACIÓN ARQUEOLÓGICA MICULLA

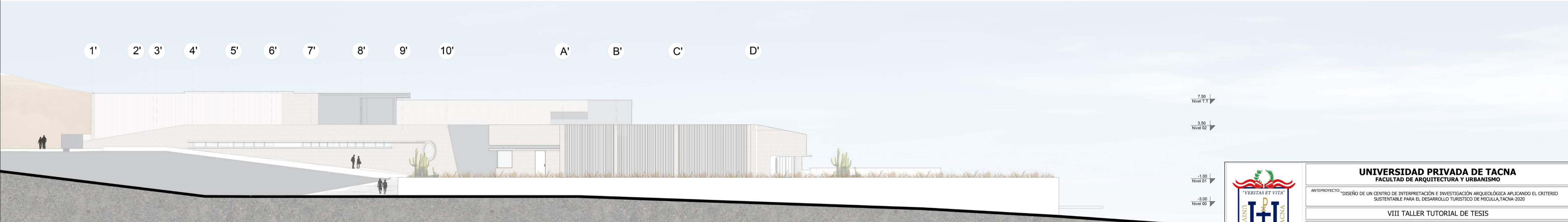

ELEVACIÓN 04 ESCALA 1/200
CENTRO DE INTERPRETACIÓN E INVESTIGACIÓN ARQUEOLÓGICA MICULLA

	UNIVERSIDAD PRIVADA DE TACNA FACULTAD DE ARQUITECTURA Y URBANISMO		Nº de LÁMINA: AR-04
	ANTEPROYECTO: "DISEÑO DE UN CENTRO DE INTERPRETACIÓN E INVESTIGACIÓN ARQUEOLÓGICA APLICANDO EL CRITERIO SUSTENTABLE PARA EL DESARROLLO TURÍSTICO DE MICULLA, TACNA-2020"		
	VIII TALLER TUTORIAL DE TESIS		
	PLANO: PLANO DE ELEVACIONES		
	ASESOR: ARQ. RAÚL GAMBETTA MONTALVO	TESIS: BACH. ARQ. KAROLYNE DIANA FRANCO LÓPEZ	
ESCALA: 1/200	FECHA: SETIEMBRE 2020		

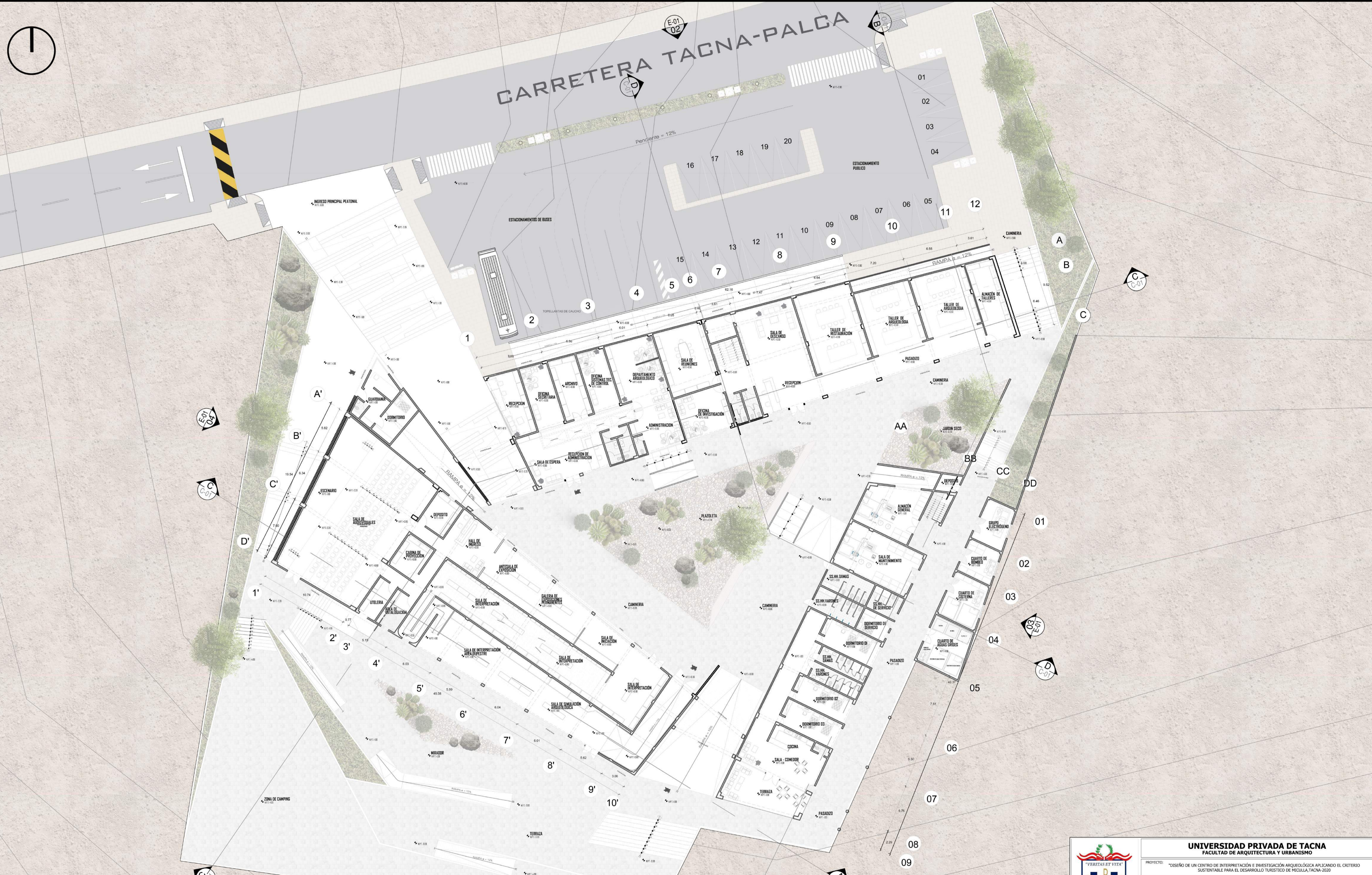

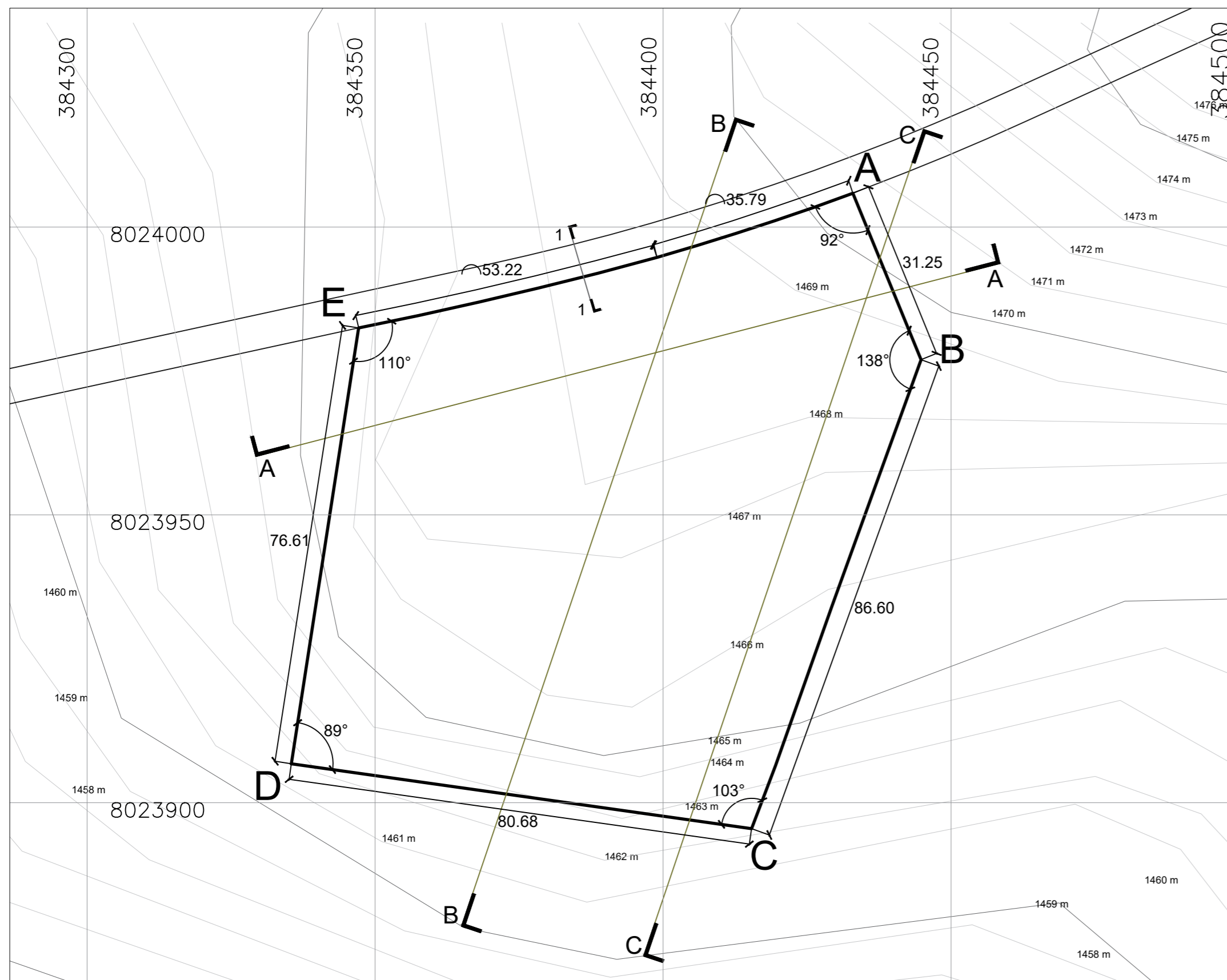

CURVAS DE NIVEL	
CURVAS MAESTRAS	5m
CURVAS MENORES	1m

CUADRO DE COORDENADAS UTM					
LADO	DISTANCIA	VERT.	ANG.INT.	Y	X
A-B	31.25	A	92°0'0.00"	8,024,006.7919	384,431.4249
B-C	86.60	B	139°0'0.00"	8,023,976.9566	384,444.7888
C-D	80.68	C	103°0'0.00"	8,023,894.5742	384,418.0888
D-E	76.61	D	89°0'0.00"	8,023,903.1639	384,337.8651
E-A	88.98	E	110°0'0.00"	8,023,978.4380	384,346.9401

AREA = 8,350.69 m² PERIMETRO = 364.16 ml

SECCIÓN VIAL
ESC. 1/125

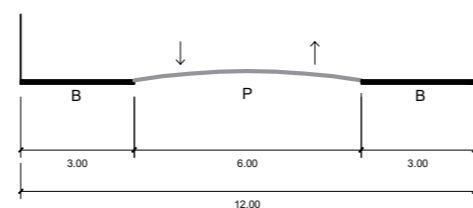

SECCION 1-1
CARRETERA TACNA - PALCA

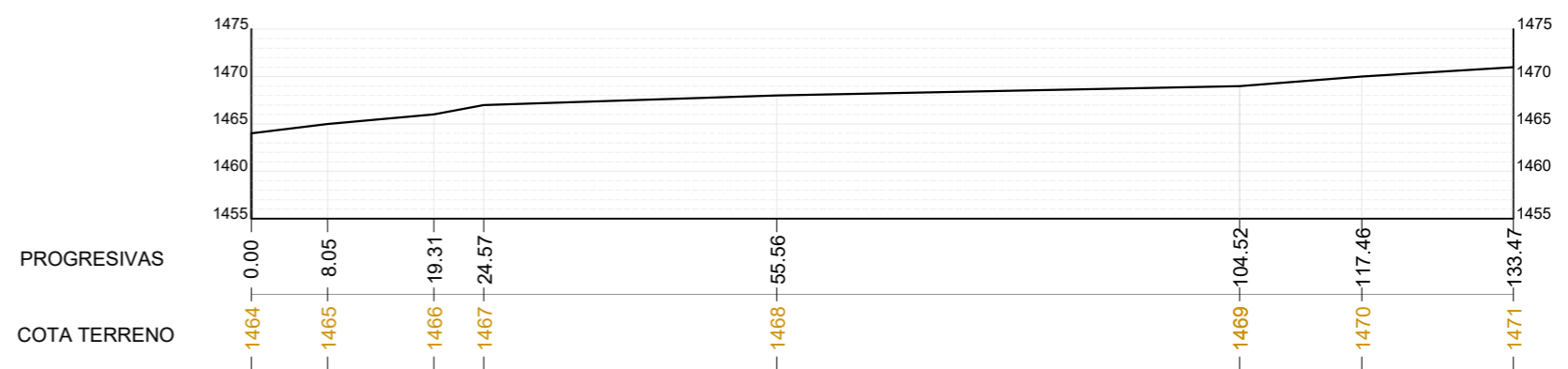

SECCIÓN : A - A' ESC. 1/750
AREA DE INTERVENCIÓN

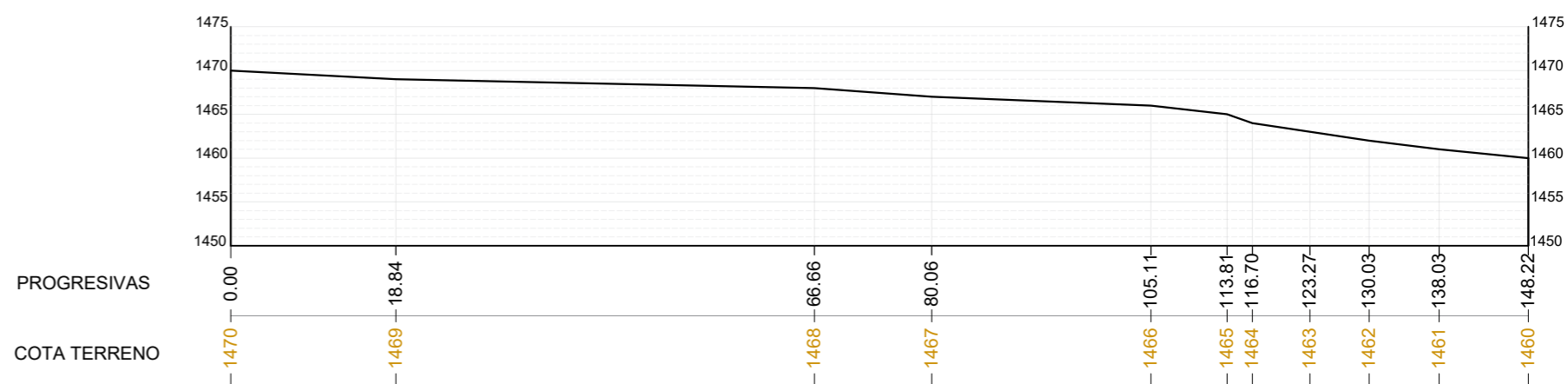

SECCIÓN : B - B' ESC. 1/750
AREA DE INTERVENCIÓN

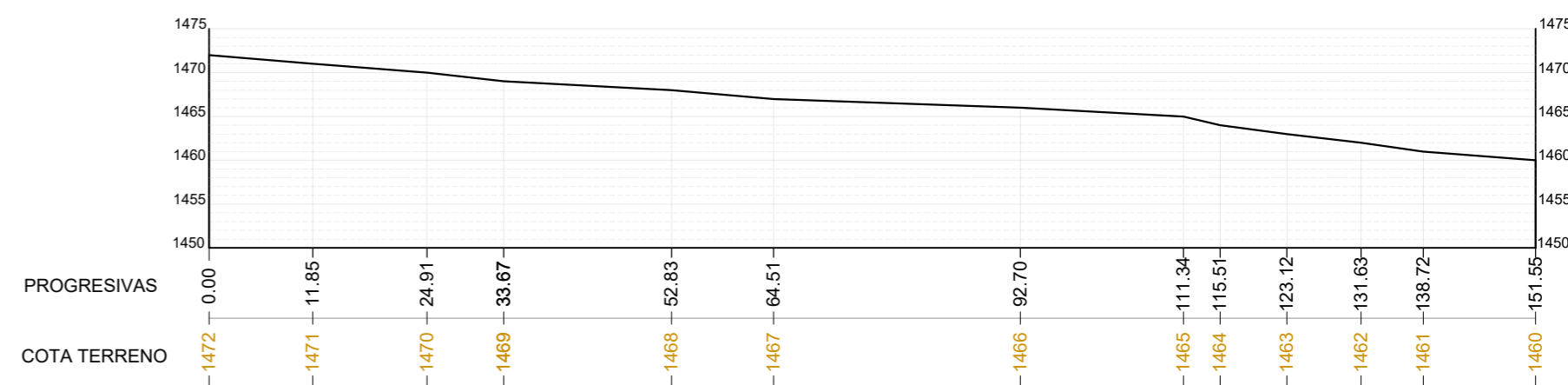

SECCIÓN : C - C' ESC. 1/750
AREA DE INTERVENCIÓN

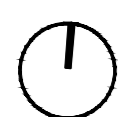

PLANO TOPOGRAFICO : Curvas de nivel

CENTRO DE INTERPRETACIÓN E INVESTIGACIÓN ARQUEOLÓGICA MICULLA

ESCALA 1/750



UNIVERSIDAD PRIVADA DE TACNA
FACULTAD DE ARQUITECTURA Y URBANISMO

ANTEPROYECTO: "DISEÑO DE UN CENTRO DE INTERPRETACIÓN E INVESTIGACIÓN ARQUEOLÓGICA APLICANDO EL CRITERIO SUSTENTABLE PARA EL DESARROLLO TURISTICO DE MICULLA, TACNA-2020"

VIII TALLER TUTORIAL DE TESIS

PLANO: PLANO TOPOGRÁFICO

ASESOR: ARQ. RAÚL GAMBETTA MONTALVO

TESISTA: BACH. ARQ. KAROLYNE DIANA FRANCO LÓPEZ

ESCALA: INDICADAS FECHA: SETIEMBRE 2020

Nº de LAMINA : TP-01

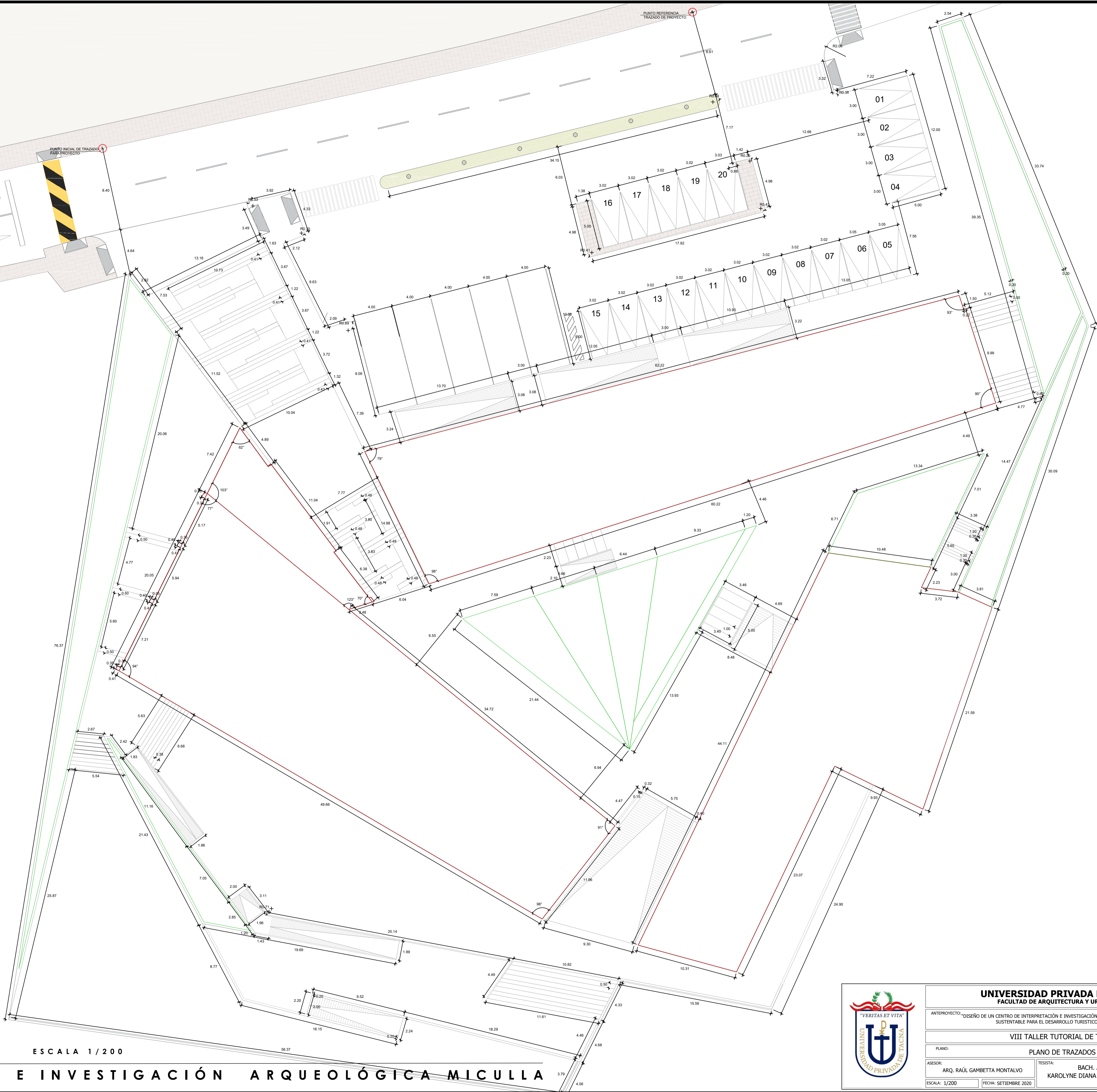

LEYENDA	
BLOQUES	— (Red line)
CAMINERIAS, ESCALERAS Y RAMPAS	— (Grey line)
JARDINERAS	— (Green line)

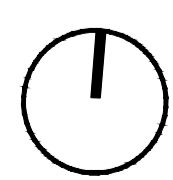

PLANO DE TRAZADOS

ESCALA 1/200

CENTRO DE INTERPRETACIÓN E INVESTIGACIÓN ARQUEOLÓGICA MICULLA



UNIVERSIDAD PRIVADA DE TACNA FACULTAD DE ARQUITECTURA Y URBANISMO	
ANTERPROYECTO: "DISEÑO DE UN CENTRO DE INTERPRETACIÓN E INVESTIGACIÓN ARQUEOLÓGICA APLICANDO EL CRITERIO SUSTENTABLE PARA EL DESARROLLO TURÍSTICO DE MICULLA, TACNA-2020"	
VIII TALLER TUTORIAL DE TESIS	
PLANO:	PLANO DE TRAZADOS
ASESOR:	ARQ. RAÚL GAMBETTA MONTALVO
TESISTA:	BACH. ARQ. KAROLYNE DIANA FRANCO LÓPEZ
ESCALA:	1/200
FECHA:	SEPTIEMBRE 2020
N° DE LAMINA: TR-01	

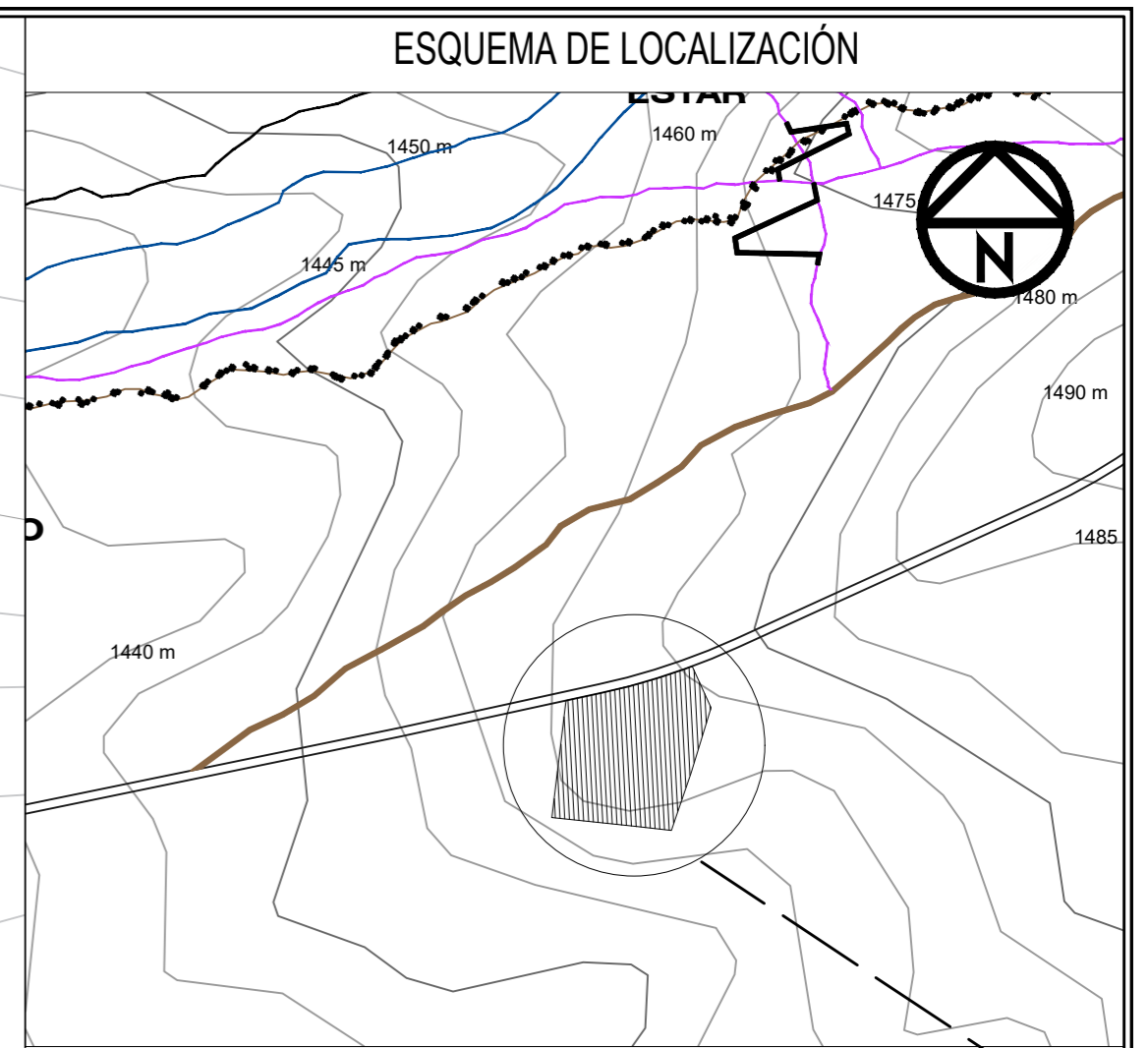
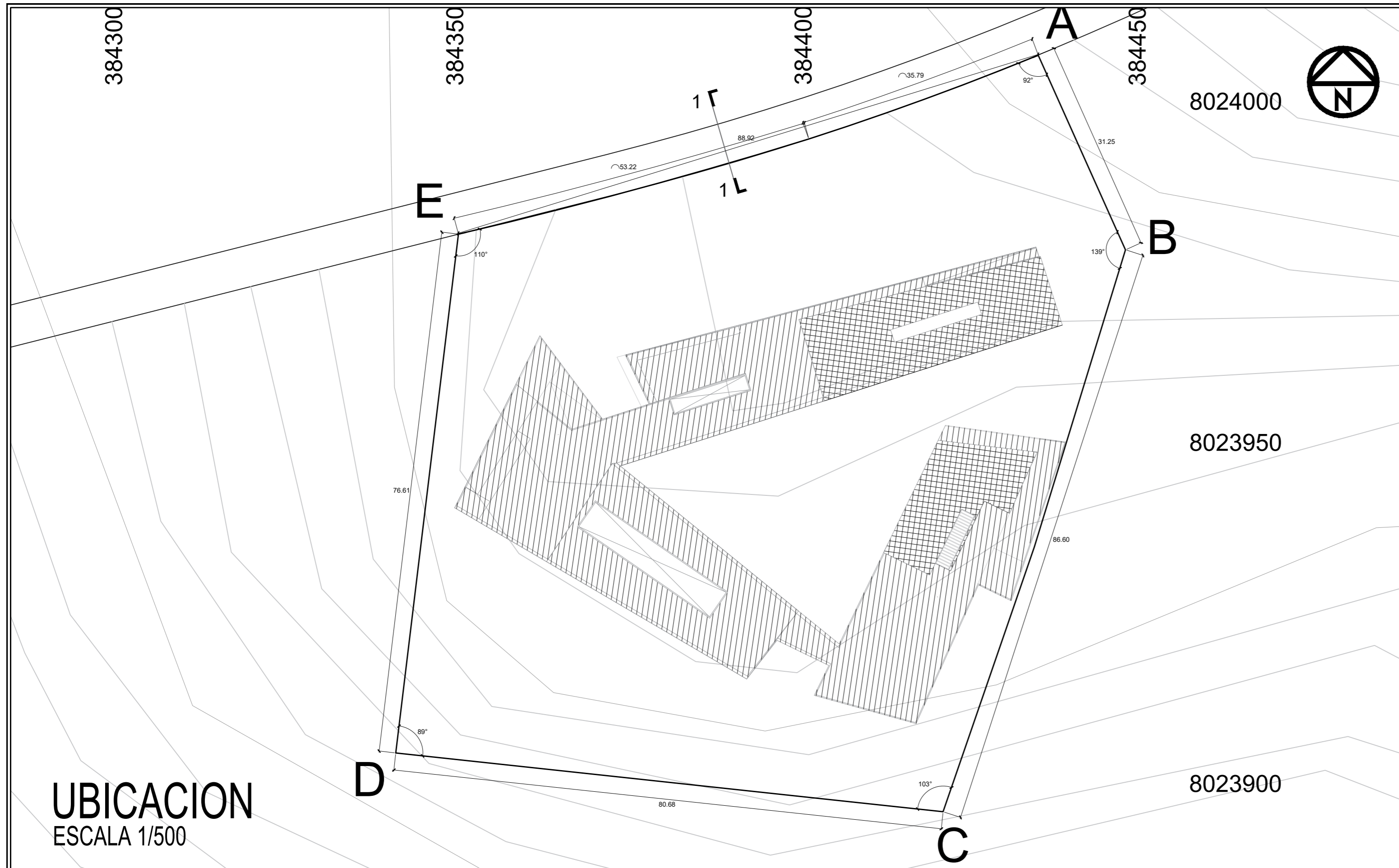

UBICACION
ESCALA 1/500

ESQUEMA DE LOCALIZACIÓN
ESCALA 1/5000

ZONIFICACION : CULTURAL

ÁREA DE ESTRUCTURACIÓN URBANA :

DEPARTAMENTO : TACNA
 PROVINCIA : TACNA
 DISTRITO : PACHIA
 UBICACIÓN : COMPLEJO
 ARQUEOLÓGICO : MICULLA
 NOMBRE DE LA VÍA : CARRETERA
 TACNA - PALCA
 N° DEL INMUEBLE : —
 MANZANA : —
 LOTE : —
 SUBLOTE : —

FIRMA ADMINISTRADO :

FIRMA Y SELLO PROJ. :

PROYECTO :
CENTRO DE INTERPRETACIÓN E INVESTIGACIÓN ARQUEOLÓGICA
APLICANDO EL CRITERIO SUSTENTABLE PARA EL DESARROLLO TURÍSTICO DE MICULLA

PLANO :
UBICACIÓN
ESCALA :
INDICADA

LAMINA :
U - 1
FECHA :
SEPTIEMBRE 2020

LEYENDA

PRIMER NIVEL	
SEGUNDO NIVEL	

CUADRO DE COORDENADAS UTM

LADO	DISTANCIA	VERT.	ANG.INT.	Y	X
A-B	31.25	A	92°0'0.00"	8,024,006.7919	384,431.4249
B-C	86.60	B	139°0'0.00"	8,023,976.9566	384,444.7888
C-D	80.68	C	103°0'0.00"	8,023,894.5742	384,418.0888
D-E	76.61	D	89°0'0.00"	8,023,903.1639	384,337.8651
E-A	88.98	E	110°0'0.00"	8,023,978.4380	384,346.9401

AREA = 8,350.69 m2 PERIMETRO = 364.16 ml

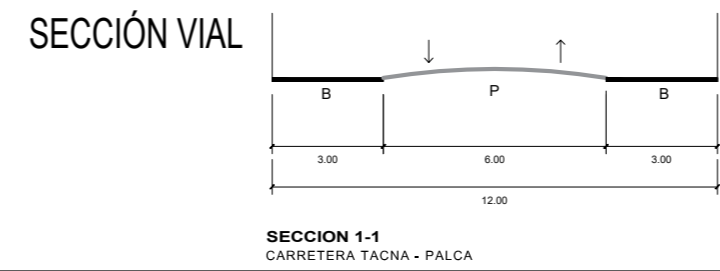

CUADRO NORMATIVO

PARÁMETROS	R.N.E.	PROYECTO
USO	CULTURAL	CULTURAL
DENSIDAD NETA	-----	-----
COEFICIENTE DE EDIFICACION	-----	-----
% AREA LIBRE	-----	-----
ALTURA MAXIMA	-----	-----
RETIRO MINIMO	FRONTAL	-----
	LATERAL	-----
	POSTERIOR	-----
ALINEAMIENTO DE FACHADA	perfil de cuadra	perfil de cuadra
AREAS DE LOTE NORMATIVO	-----	126.00 m2
FRENTE MINIMO NORMATIVO	-----	15.00ml
N° ESTACIONAMIENTO	1EST/10PERSONAS	1EST/10PERSONAS

CUADRO DE AREAS (m2)

PISOS/ NIVELES	AREAS DECLARADAS					SUB-TOTAL
	NUEVA (*)	EXISTENTE	DEMOLICIÓN (**)	AMPLIACION	REMEDIACION (***)	
1ER,PISO	2485.69 m ²					2485.69(*) m ²
2DO,PISO	627.82 m ²					627.82(*) m ²
AREA PARCIAL	3113.54 m ²					3113.54 m ²
AREA TOTAL TECHADA						2485.00 m ²
AREA DEL TERRENO						8350.00 m ²
AREA LIBRE					(70.23) %	5865.00 m ²

(*) Para edificaciones nuevas consignar información sólo en esta columna
 (**) Para el calculo del area subtotal se resta el area a demoler
 (***) Para remodelacion no se suma al area subtotal
 (**) Detallar el area acumulada (piso superiores, sotanos, semisotanos ,(etc.).