

**PLANIMETRIA GENERAL CENTRO DE INTERPRETACION**  
EQUIPAMIENTO  
Escala: 1:250

INSTITUTO TECNOLÓGICO DE TAJACA  
 Facultad de Arquitectura y Urbanismo  
 Carrera de Arquitectura  
 Proyecto: Planimetría General Centro de Interpretación  
 Autor: [Nombre del Autor]  
 Fecha: [Fecha]  
 Escala: 1:250  
 AC-01 CAPITULO I  
 Arquitectura 4.7.7.1

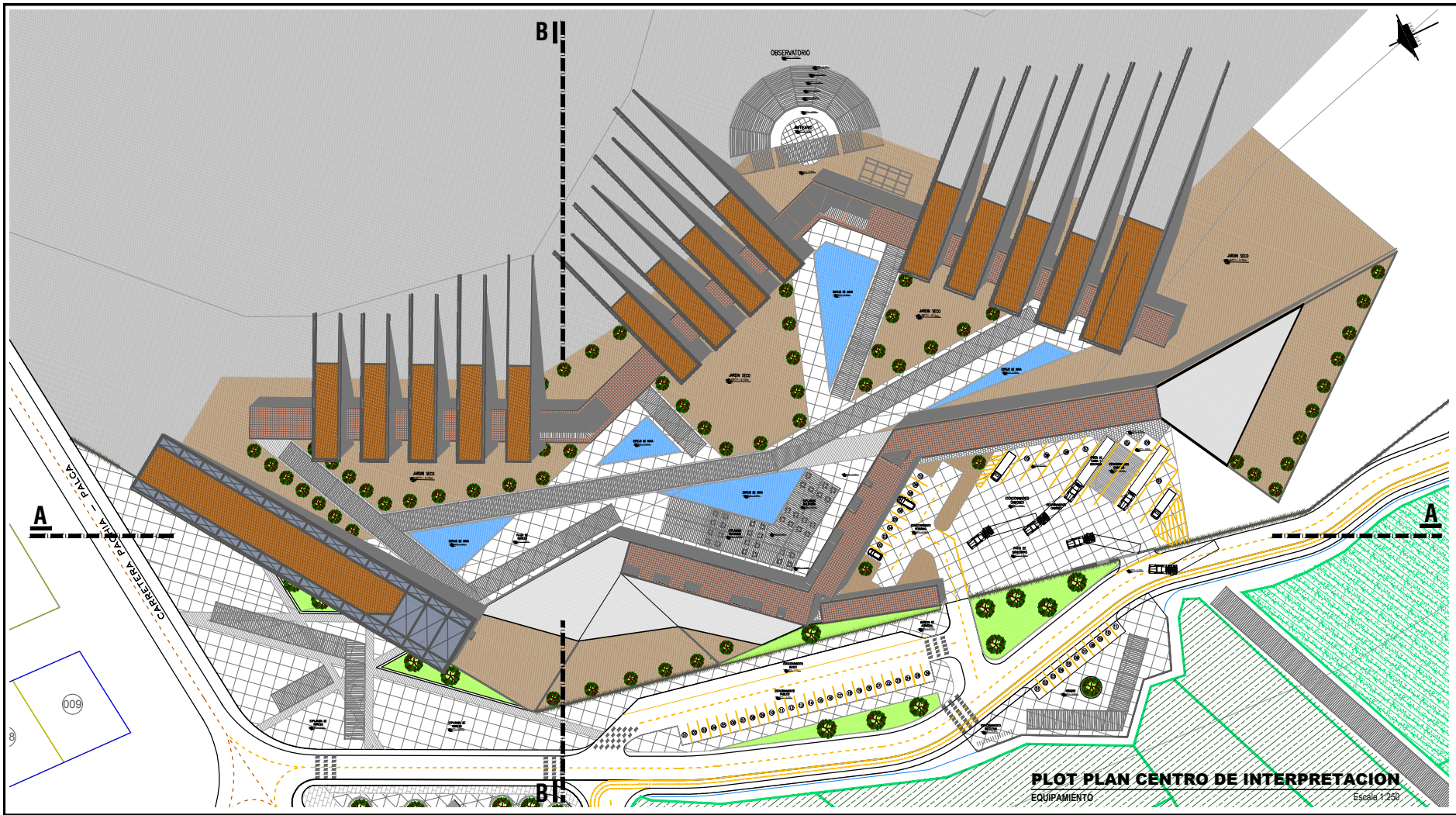

**PLOT PLAN CENTRO DE INTERPRETACION**  
EQUIPAMIENTO  
Escala: 1:250



COMPLEJO TURISTICO  
PROYECTO PARA  
EL FORTALECIMIENTO DEL  
TURISMO RURAL  
COMARCANDO EN EL  
CENTRO DE  
PACARA, PROVINCIA DE  
TACHA, REGION TACHA

Plot Plan  
Centro de Interpretación  
Ing. Arq. Freddy Antonio Rivera  
Ing. Arq. Freddy Antonio Rivera

AC-02 CAPITULO N.  
Arquitectura 4.7.2

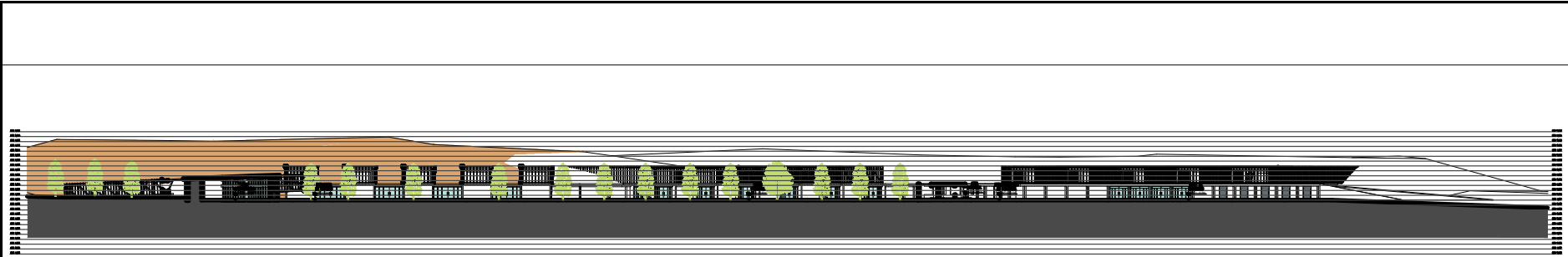

**PLANIMETRIA GENERAL - CORTE LONGITUDINAL A-A**

EQUIPAMIENTO

Escala 1:250

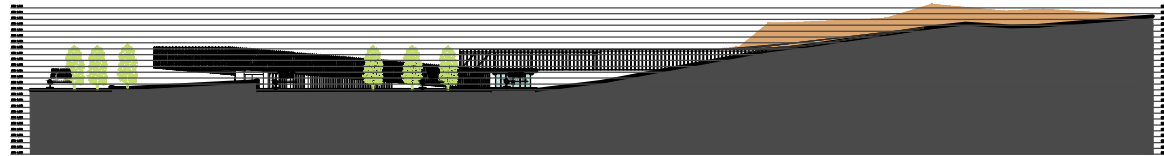

**PLANIMETRIA GENERAL - CORTE TRANSVERSAL B-B**

EQUIPAMIENTO

Escala 1:250



<p>NOVENA TURISTICO          RECREACIONAL PARA          EL FOMENTO DEL          TURISMO RURAL,          COMUNITARIO EN EL          DISTRITO DE          PACHA, PROVINCIA DE          TACNA, REGION TACNA</p>	
<p>Centro de Estudios          Centro de Investigacion</p>	<p>Dr. Pedro Pablo Kuczynski          Dr. Ana Patricia Rodríguez Rodríguez</p>
<p>Elaboración de planos          Proyecto          Plan          Plan</p>	<p>AC-03          CARTILLA 19          47.73</p>



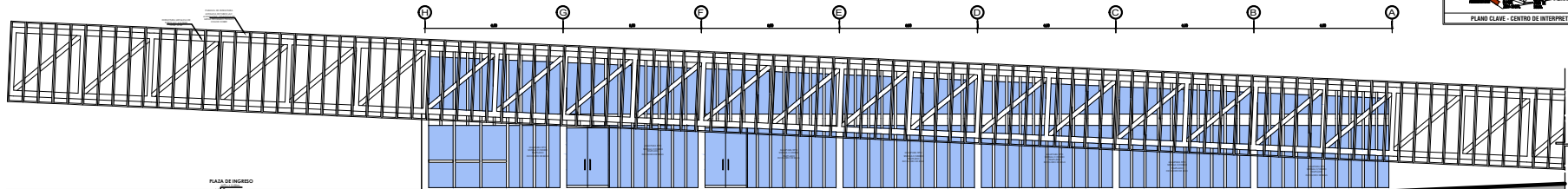

**BLOQUE ADMINISTRACION - ELEVACION E-2**  
 PROYECTO ESPECIFICO: CENTRO DE INTERPRETACION Escala 1:50

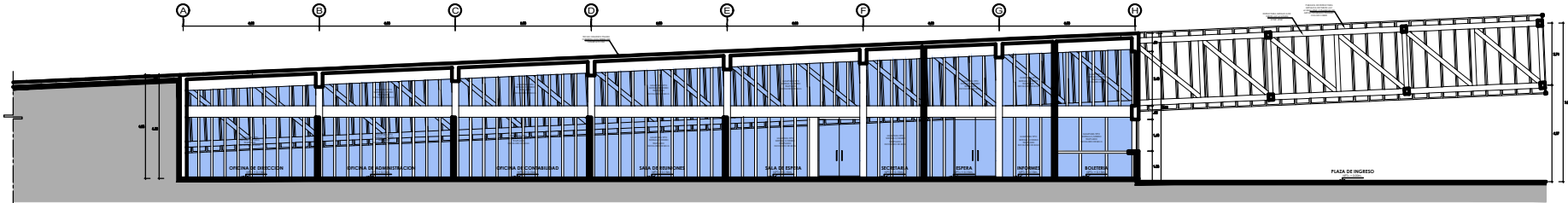

**BLOQUE ADMINISTRACION - CORTE A-A**  
 PROYECTO ESPECIFICO: CENTRO DE INTERPRETACION Escala 1:50

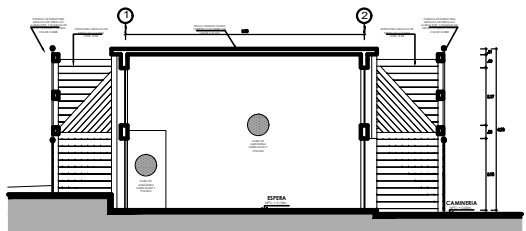

**BLOQUE ADMINISTRACION - CORTE B-B**  
 PROYECTO ESPECIFICO: CENTRO DE INTERPRETACION Escala 1:50

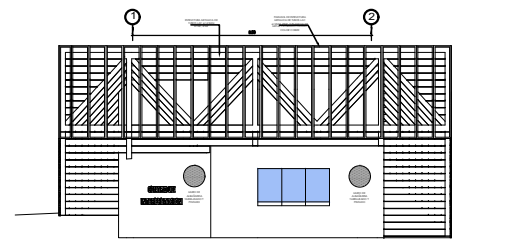

**BLOQUE ADMINISTRACION - ELEVACION E-3**  
 PROYECTO ESPECIFICO: CENTRO DE INTERPRETACION Escala 1:50

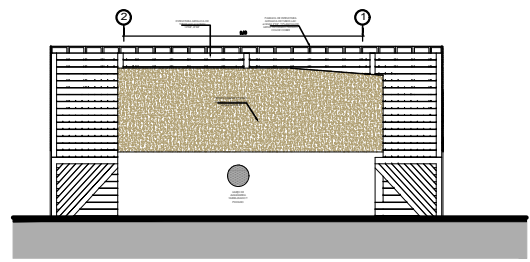

**BLOQUE ADMINISTRACION - ELEVACION E-4**  
 PROYECTO ESPECIFICO: CENTRO DE INTERPRETACION Escala 1:50



COMPLEJO TURISTICO RECREACIONAL PARA EL FOMENTO DEL TURISMO RURAL COMUNITARIO EN EL DISTRITO DE PACHA, PROVINCIA DE TACHA, REGION TACHA

Proyecto Centro de Interpretacion del Patrimonio Cultural

Arq. Andrea Encarnación Alarcón García

Arq. Pablo Andrés Rodríguez Restrepo

Arq. Carolina Rodríguez Restrepo

AC-04A CENTRO DE INTERPRETACION

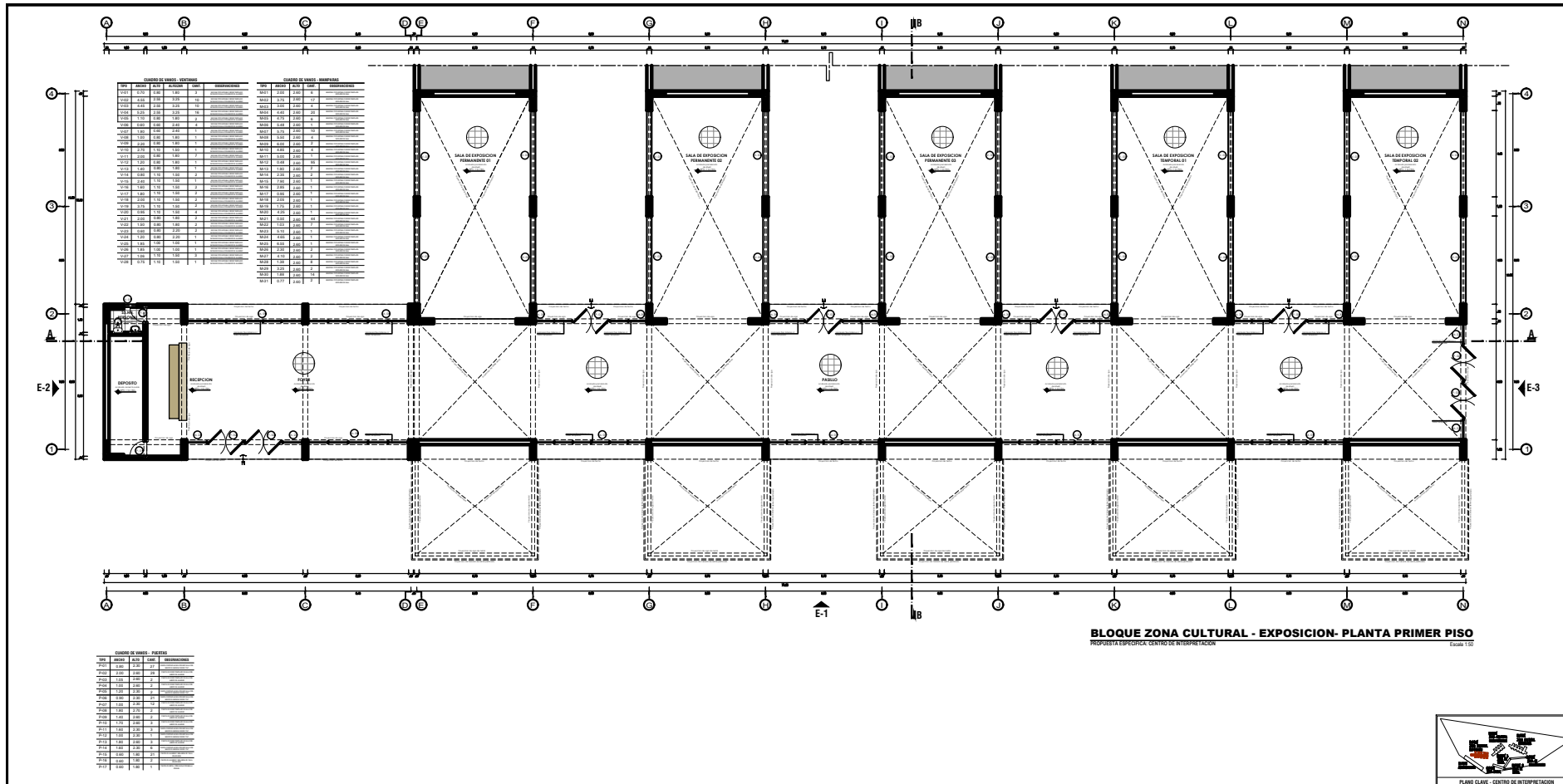

CANTON DE CUERPO - TUBERIAS				CANTON DE CUERPO - UNIFORMES			
TIPO	ANCHO	ALTO	CANTIDAD	TIPO	ANCHO	ALTO	CANTIDAD
U-101	1.20	0.70	7	U-101	1.20	0.70	4
U-102	1.20	0.70	10	U-102	1.20	0.70	10
U-103	1.20	0.70	10	U-103	1.20	0.70	10
U-104	1.20	0.70	10	U-104	1.20	0.70	10
U-105	1.20	0.70	10	U-105	1.20	0.70	10
U-106	1.20	0.70	10	U-106	1.20	0.70	10
U-107	1.20	0.70	10	U-107	1.20	0.70	10
U-108	1.20	0.70	10	U-108	1.20	0.70	10
U-109	1.20	0.70	10	U-109	1.20	0.70	10
U-110	1.20	0.70	10	U-110	1.20	0.70	10
U-111	1.20	0.70	10	U-111	1.20	0.70	10
U-112	1.20	0.70	10	U-112	1.20	0.70	10
U-113	1.20	0.70	10	U-113	1.20	0.70	10
U-114	1.20	0.70	10	U-114	1.20	0.70	10
U-115	1.20	0.70	10	U-115	1.20	0.70	10
U-116	1.20	0.70	10	U-116	1.20	0.70	10
U-117	1.20	0.70	10	U-117	1.20	0.70	10
U-118	1.20	0.70	10	U-118	1.20	0.70	10
U-119	1.20	0.70	10	U-119	1.20	0.70	10
U-120	1.20	0.70	10	U-120	1.20	0.70	10
U-121	1.20	0.70	10	U-121	1.20	0.70	10
U-122	1.20	0.70	10	U-122	1.20	0.70	10
U-123	1.20	0.70	10	U-123	1.20	0.70	10
U-124	1.20	0.70	10	U-124	1.20	0.70	10
U-125	1.20	0.70	10	U-125	1.20	0.70	10
U-126	1.20	0.70	10	U-126	1.20	0.70	10
U-127	1.20	0.70	10	U-127	1.20	0.70	10
U-128	1.20	0.70	10	U-128	1.20	0.70	10
U-129	1.20	0.70	10	U-129	1.20	0.70	10
U-130	1.20	0.70	10	U-130	1.20	0.70	10

CANTON DE MUEBLES - PASADIZO			
TIPO	ANCHO	ALTO	CANTIDAD
M-101	1.20	0.70	10
M-102	1.20	0.70	10
M-103	1.20	0.70	10
M-104	1.20	0.70	10
M-105	1.20	0.70	10
M-106	1.20	0.70	10
M-107	1.20	0.70	10
M-108	1.20	0.70	10
M-109	1.20	0.70	10
M-110	1.20	0.70	10
M-111	1.20	0.70	10
M-112	1.20	0.70	10
M-113	1.20	0.70	10
M-114	1.20	0.70	10
M-115	1.20	0.70	10
M-116	1.20	0.70	10
M-117	1.20	0.70	10
M-118	1.20	0.70	10
M-119	1.20	0.70	10
M-120	1.20	0.70	10

**BLOQUE ZONA CULTURAL - EXPOSICION- PLANTA PRIMER PISO**  
 PROPIEDAD ESPECIFICA CENTRO DE INTERPRETACION  
 Escala: 1:50

This block contains a location map of the project site within a larger urban context. Below the map is the project title and location: 'COMPLEJO TURISTICO REGIONAL PARA EL FOMENTO DEL TURISMO RURAL, LOCALIZADO EN EL DISTRITO DE TADIA, PROVINCIA DE TADIA, REGION TACNA'. It also includes the logo of the Universidad de Tacna (UT) and the project code 'AC-05'. At the bottom right, there is a small site plan and the text 'PLANO CLAVE - CENTRO DE INTERPRETACION'.

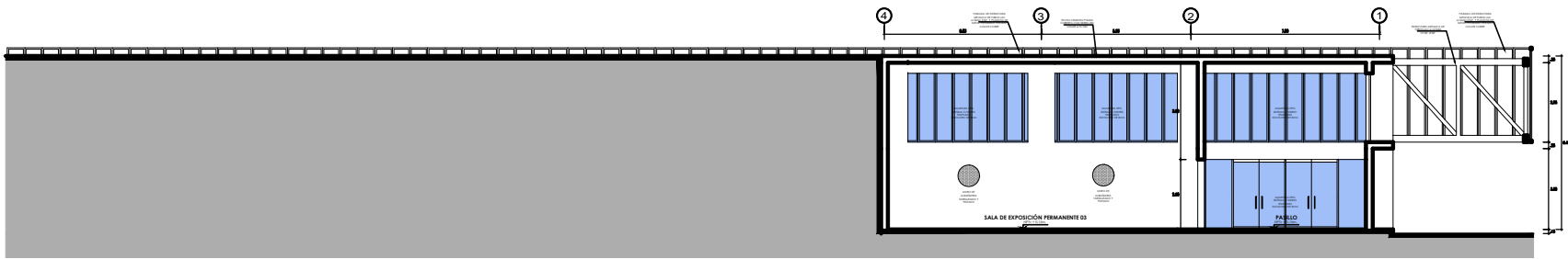

**BLOQUE ZONA CULTURAL - EXPOSICION- CORTE B-B**  
 PROUESTA ESPECIFICA: CENTRO DE INTERPRETACION  
 Escala 1:50

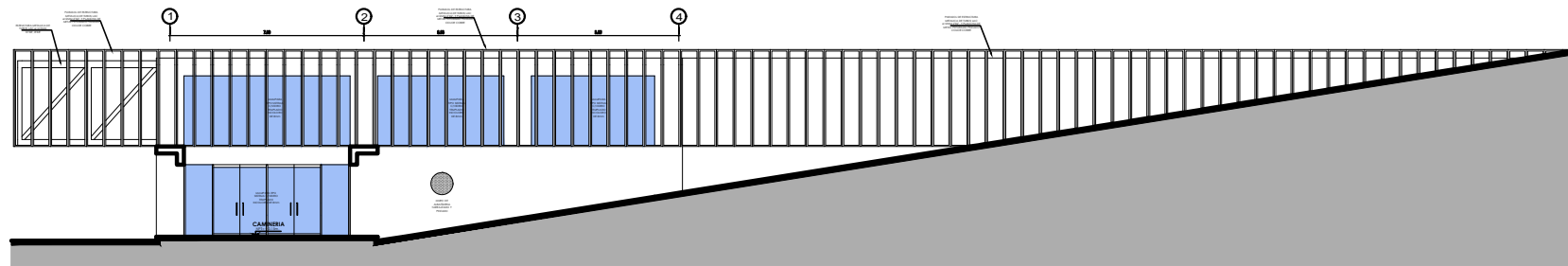

**BLOQUE ZONA CULTURAL - EXPOSICION - ELEVACION E-3**  
 PROUESTA ESPECIFICA: CENTRO DE INTERPRETACION  
 Escala 1:50

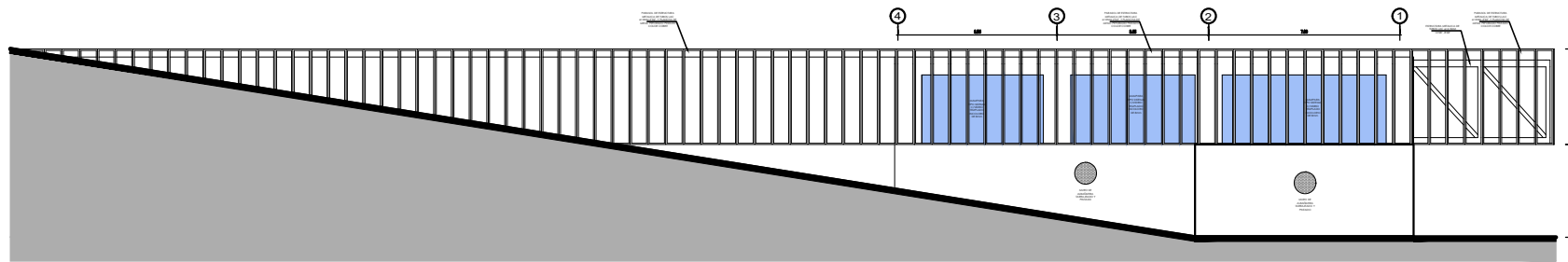

**BLOQUE ZONA CULTURAL - EXPOSICION - ELEVACION E-2**  
 PROUESTA ESPECIFICA: CENTRO DE INTERPRETACION  
 Escala 1:50

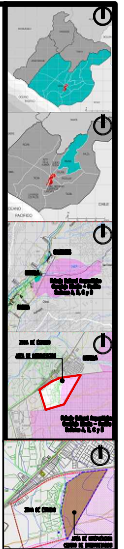
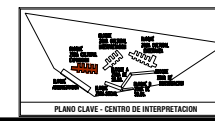

"COMPLEJO TURÍSTICO RECREACIONAL PARA EL FOMENTO DEL TURISMO RURAL COMUNITARIO EN EL DISTRITO DE PACHA, PROVINCIA DE TACNA, REGION TACNA"

Elaborado por: Arq. Andrea Fernanda Alvar Garcia  
 Revisado por: Arq. Fabian Andre Rodriguez Torres  
 Arq. Catherine Alexandra Arriola Quispe

PROYECTO	FECHA
1-02	2014
1-03	2014
1-04	2014
1-05	2014
1-06	2014
1-07	2014
1-08	2014
1-09	2014
1-10	2014
1-11	2014
1-12	2014

AC-05A CAPITULO IV  
 Arquitectura 4.7.6

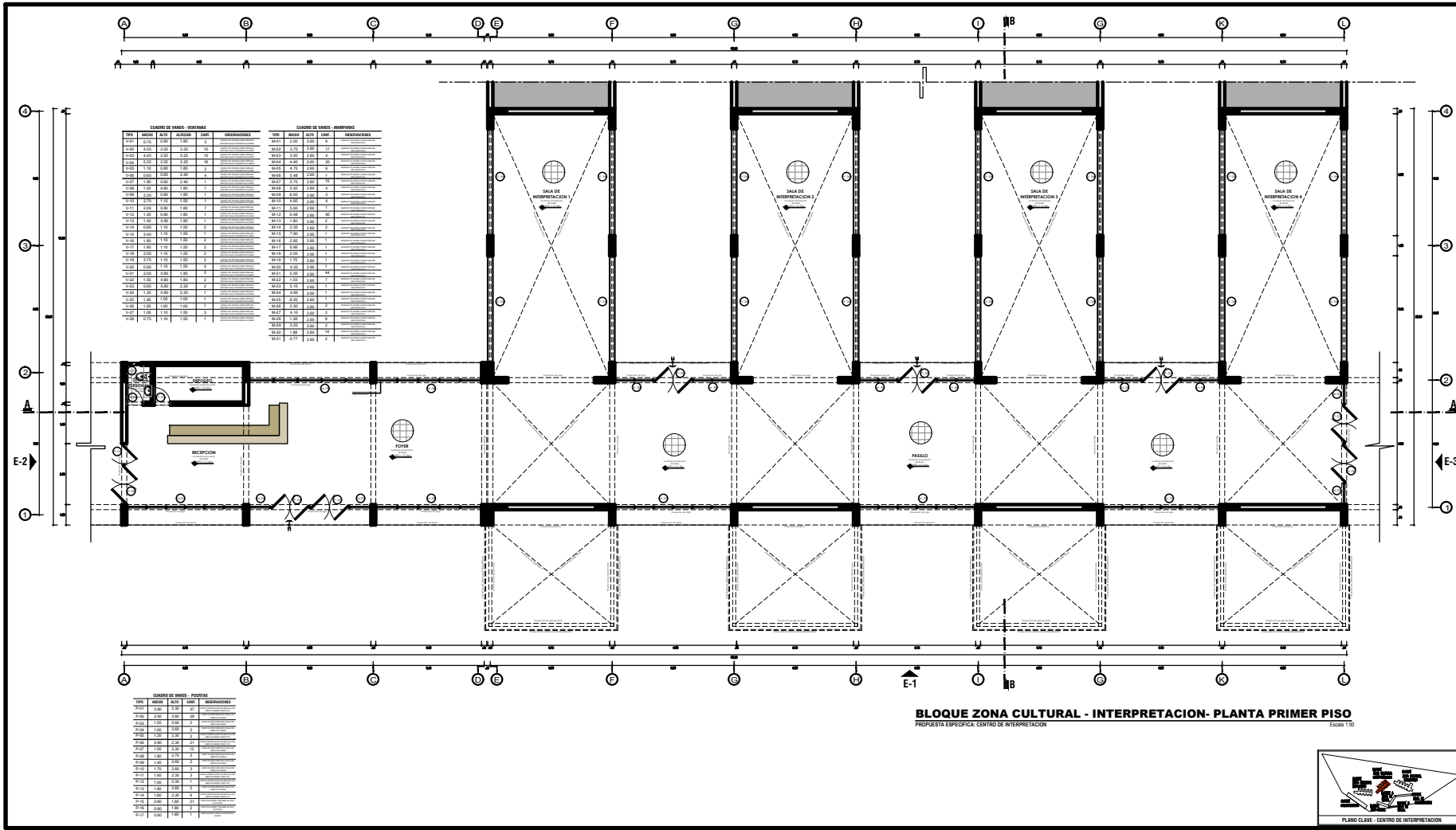

CUADRO DE BARRAS - VENTANA				CUADRO DE BARRAS - VENTANA			
Nº	ANCHO	ALTO	TIPO	Nº	ANCHO	ALTO	TIPO
V01	0.70	0.80	1	W01	2.20	2.20	4
V02	0.40	0.70	1	W02	2.20	2.20	4
V03	0.40	0.70	1	W03	2.20	2.20	4
V04	0.40	0.70	1	W04	2.20	2.20	4
V05	0.40	0.70	1	W05	2.20	2.20	4
V06	0.40	0.70	1	W06	2.20	2.20	4
V07	0.40	0.70	1	W07	2.20	2.20	4
V08	0.40	0.70	1	W08	2.20	2.20	4
V09	0.40	0.70	1	W09	2.20	2.20	4
V10	0.40	0.70	1	W10	2.20	2.20	4
V11	0.40	0.70	1	W11	2.20	2.20	4
V12	0.40	0.70	1	W12	2.20	2.20	4
V13	0.40	0.70	1	W13	2.20	2.20	4
V14	0.40	0.70	1	W14	2.20	2.20	4
V15	0.40	0.70	1	W15	2.20	2.20	4
V16	0.40	0.70	1	W16	2.20	2.20	4
V17	0.40	0.70	1	W17	2.20	2.20	4
V18	0.40	0.70	1	W18	2.20	2.20	4
V19	0.40	0.70	1	W19	2.20	2.20	4
V20	0.40	0.70	1	W20	2.20	2.20	4
V21	0.40	0.70	1	W21	2.20	2.20	4
V22	0.40	0.70	1	W22	2.20	2.20	4
V23	0.40	0.70	1	W23	2.20	2.20	4
V24	0.40	0.70	1	W24	2.20	2.20	4
V25	0.40	0.70	1	W25	2.20	2.20	4
V26	0.40	0.70	1	W26	2.20	2.20	4
V27	0.40	0.70	1	W27	2.20	2.20	4
V28	0.40	0.70	1	W28	2.20	2.20	4
V29	0.40	0.70	1	W29	2.20	2.20	4
V30	0.40	0.70	1	W30	2.20	2.20	4
V31	0.40	0.70	1	W31	2.20	2.20	4
V32	0.40	0.70	1	W32	2.20	2.20	4
V33	0.40	0.70	1	W33	2.20	2.20	4
V34	0.40	0.70	1	W34	2.20	2.20	4
V35	0.40	0.70	1	W35	2.20	2.20	4
V36	0.40	0.70	1	W36	2.20	2.20	4
V37	0.40	0.70	1	W37	2.20	2.20	4
V38	0.40	0.70	1	W38	2.20	2.20	4
V39	0.40	0.70	1	W39	2.20	2.20	4
V40	0.40	0.70	1	W40	2.20	2.20	4
V41	0.40	0.70	1	W41	2.20	2.20	4
V42	0.40	0.70	1	W42	2.20	2.20	4
V43	0.40	0.70	1	W43	2.20	2.20	4
V44	0.40	0.70	1	W44	2.20	2.20	4
V45	0.40	0.70	1	W45	2.20	2.20	4
V46	0.40	0.70	1	W46	2.20	2.20	4
V47	0.40	0.70	1	W47	2.20	2.20	4
V48	0.40	0.70	1	W48	2.20	2.20	4
V49	0.40	0.70	1	W49	2.20	2.20	4
V50	0.40	0.70	1	W50	2.20	2.20	4

CUADRO DE BARRAS - PUERTA			
Nº	ANCHO	ALTO	TIPO
P01	0.80	2.00	2
P02	0.80	2.00	2
P03	0.80	2.00	2
P04	0.80	2.00	2
P05	0.80	2.00	2
P06	0.80	2.00	2
P07	0.80	2.00	2
P08	0.80	2.00	2
P09	0.80	2.00	2
P10	0.80	2.00	2
P11	0.80	2.00	2
P12	0.80	2.00	2
P13	0.80	2.00	2
P14	0.80	2.00	2
P15	0.80	2.00	2
P16	0.80	2.00	2
P17	0.80	2.00	2
P18	0.80	2.00	2
P19	0.80	2.00	2
P20	0.80	2.00	2
P21	0.80	2.00	2
P22	0.80	2.00	2
P23	0.80	2.00	2
P24	0.80	2.00	2
P25	0.80	2.00	2
P26	0.80	2.00	2
P27	0.80	2.00	2
P28	0.80	2.00	2
P29	0.80	2.00	2
P30	0.80	2.00	2

**BLOQUE ZONA CULTURAL - INTERPRETACION- PLANTA PRIMER PISO**  
 PROPUESTA ESPECIFICA, CENTRO DE INTERPRETACION  
 Escala 1/50



COMPLEJO TURISTICO RECREACIONAL PARA EL FOMENTO DEL TURISMO RURAL, COMUNITARIO EN EL DISTRITO DE PACHA, PROVINCIA DE TACNA, REGION TACNA

Proyecto de Centro de Interpretación  
 Propuesta Específica Interpretación

Arq. Andrea Fariña Arce Gualter  
 Arq. Fabian Andres Rodriguez Pacheco



AC-06 CAPITULO IV  
 4.2.7.7





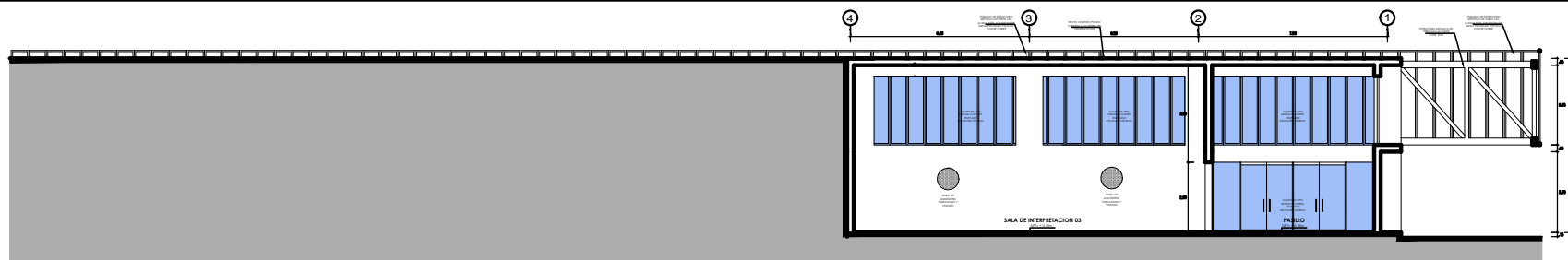

**BLOQUE ZONA CULTURAL - INTERPRETACION- CORTE B-B**  
 PROUESTA ESPECIFICA: CENTRO DE INTERPRETACION  
 Escala 1:50

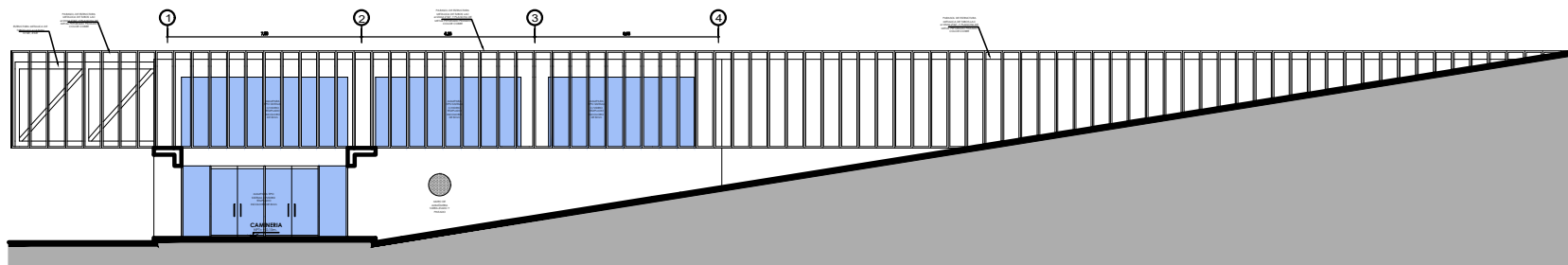

**BLOQUE ZONA CULTURAL - INTERPRETACION - ELEVACION E-3**  
 PROUESTA ESPECIFICA: CENTRO DE INTERPRETACION  
 Escala 1:50

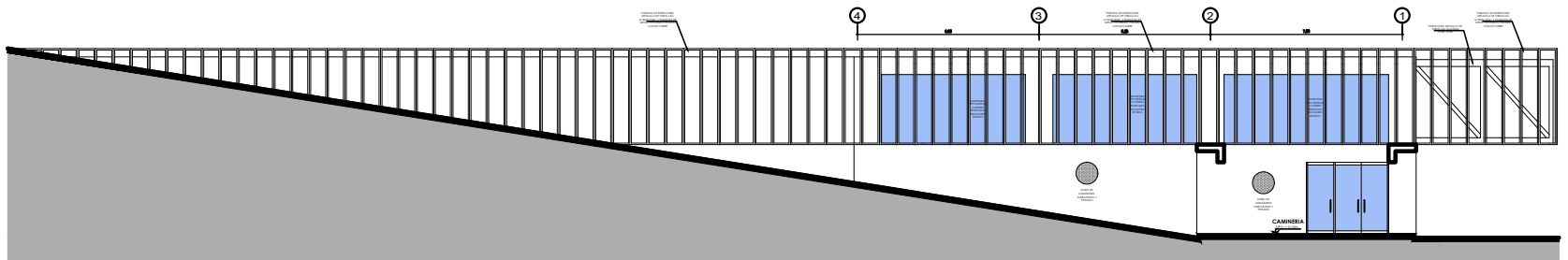

**BLOQUE ZONA CULTURAL - INTERPRETACION - ELEVACION E-2**  
 PROUESTA ESPECIFICA: CENTRO DE INTERPRETACION  
 Escala 1:50



"COMPLEJO TURÍSTICO RECREACIONAL PARA EL FOMENTO DEL TURISMO RURAL COMUNITARIO EN EL DISTRITO DE PACHA, PROVINCIA DE TACNA, REGION TACNA"

"Planimetría Centro de Interpretación Bloque Zona Cultural Interpretación: Carta y Elevación"

Elaborado por:  
 Arqu. Ana Andrea Ferrada Alva García  
 Arqu. Ana Fabiola Andujar Rodríguez Rodríguez  
 Arqu. Catherine Alexandra Arriaza Quispe

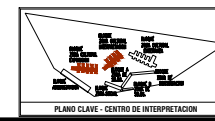

PLANO CLAVE - CENTRO DE INTERPRETACION

AC-06B CAPITULO IV  
 4.7.7.7









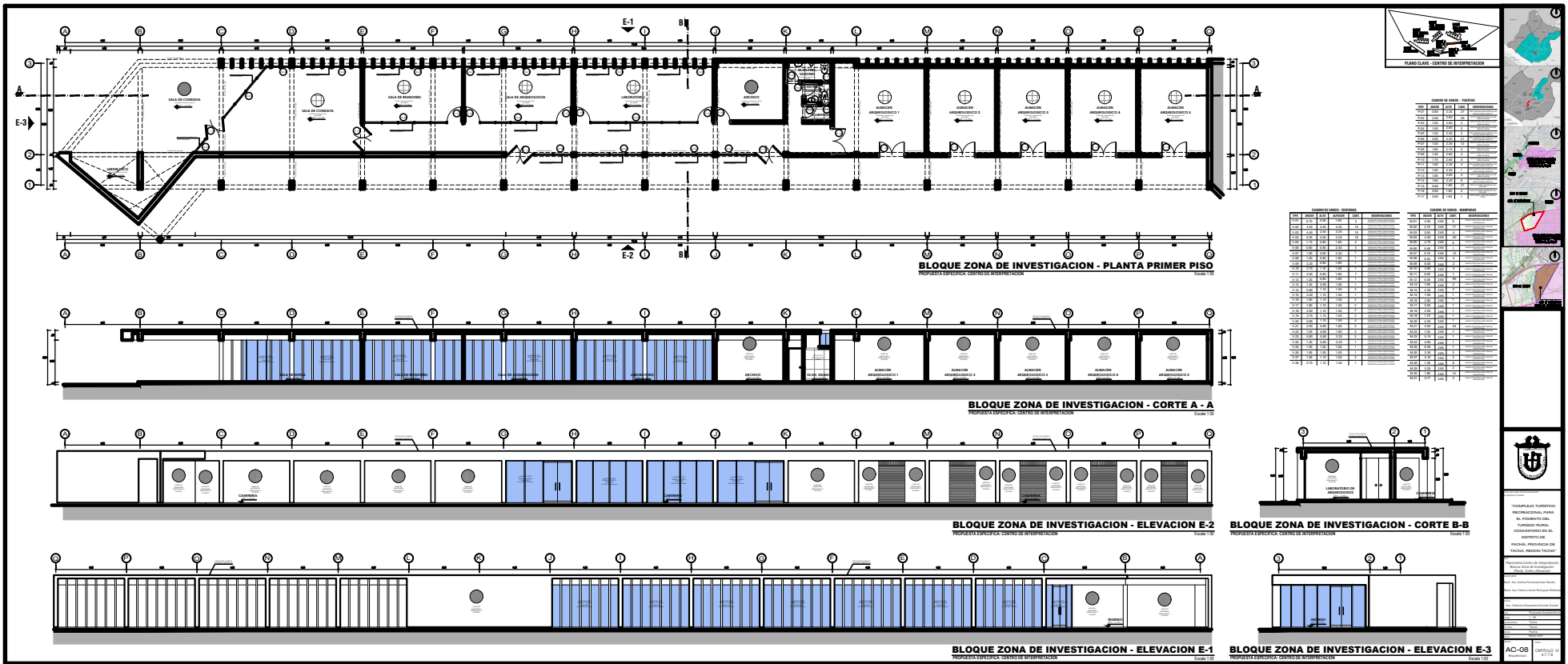

**GRUPO DE MATERIALES**

ITEM	DESCRIPCION	CANTIDAD	UNIDAD
1	...	...	...
2	...	...	...
3	...	...	...
4	...	...	...
5	...	...	...
6	...	...	...
7	...	...	...
8	...	...	...
9	...	...	...
10	...	...	...
11	...	...	...
12	...	...	...
13	...	...	...
14	...	...	...
15	...	...	...
16	...	...	...
17	...	...	...
18	...	...	...
19	...	...	...
20	...	...	...
21	...	...	...
22	...	...	...
23	...	...	...
24	...	...	...
25	...	...	...
26	...	...	...
27	...	...	...
28	...	...	...
29	...	...	...
30	...	...	...
31	...	...	...
32	...	...	...
33	...	...	...
34	...	...	...
35	...	...	...
36	...	...	...
37	...	...	...
38	...	...	...
39	...	...	...
40	...	...	...
41	...	...	...
42	...	...	...
43	...	...	...
44	...	...	...
45	...	...	...
46	...	...	...
47	...	...	...
48	...	...	...
49	...	...	...
50	...	...	...

**GRUPO DE MATERIALES**

ITEM	DESCRIPCION	CANTIDAD	UNIDAD
1	...	...	...
2	...	...	...
3	...	...	...
4	...	...	...
5	...	...	...
6	...	...	...
7	...	...	...
8	...	...	...
9	...	...	...
10	...	...	...
11	...	...	...
12	...	...	...
13	...	...	...
14	...	...	...
15	...	...	...
16	...	...	...
17	...	...	...
18	...	...	...
19	...	...	...
20	...	...	...
21	...	...	...
22	...	...	...
23	...	...	...
24	...	...	...
25	...	...	...
26	...	...	...
27	...	...	...
28	...	...	...
29	...	...	...
30	...	...	...
31	...	...	...
32	...	...	...
33	...	...	...
34	...	...	...
35	...	...	...
36	...	...	...
37	...	...	...
38	...	...	...
39	...	...	...
40	...	...	...
41	...	...	...
42	...	...	...
43	...	...	...
44	...	...	...
45	...	...	...
46	...	...	...
47	...	...	...
48	...	...	...
49	...	...	...
50	...	...	...

**GRUPO DE MATERIALES**

ITEM	DESCRIPCION	CANTIDAD	UNIDAD
1	...	...	...
2	...	...	...
3	...	...	...
4	...	...	...
5	...	...	...
6	...	...	...
7	...	...	...
8	...	...	...
9	...	...	...
10	...	...	...
11	...	...	...
12	...	...	...
13	...	...	...
14	...	...	...
15	...	...	...
16	...	...	...
17	...	...	...
18	...	...	...
19	...	...	...
20	...	...	...
21	...	...	...
22	...	...	...
23	...	...	...
24	...	...	...
25	...	...	...
26	...	...	...
27	...	...	...
28	...	...	...
29	...	...	...
30	...	...	...
31	...	...	...
32	...	...	...
33	...	...	...
34	...	...	...
35	...	...	...
36	...	...	...
37	...	...	...
38	...	...	...
39	...	...	...
40	...	...	...
41	...	...	...
42	...	...	...
43	...	...	...
44	...	...	...
45	...	...	...
46	...	...	...
47	...	...	...
48	...	...	...
49	...	...	...
50	...	...	...



UNIVERSIDAD NACIONAL  
DE INGENIERIA  
INSTITUTO NACIONAL  
DE INVESTIGACIONES  
EN INGENIERIA  
INSTITUTO NACIONAL  
DE INVESTIGACIONES  
EN INGENIERIA

AC-05 42773

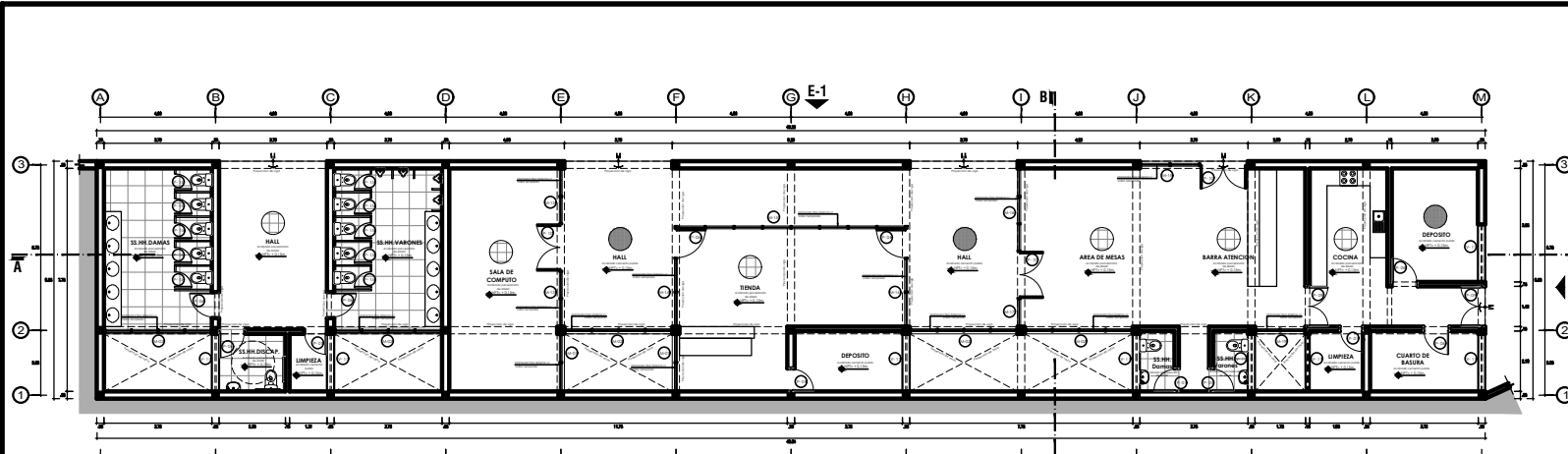

**BLOQUE ZONA SOCIAL - PLANTA PRIMER PISO**  
 PROPUESTA ESPECIFICA: CENTRO DE INTERPRETACION  
 Escala 1:50

TIPO	ANCHO	ALTO	CANT.	OBSERVACIONES
P-01	0.80	2.20	2	
P-02	2.00	2.20	2	
P-03	1.05	2.60	2	
P-04	1.00	2.20	2	
P-05	1.20	2.30	2	
P-06	0.80	2.20	2	
P-07	1.00	2.30	2	
P-08	1.30	2.70	2	
P-09	1.40	2.20	2	
P-10	1.70	2.60	2	
P-11	1.00	2.30	2	
P-12	1.00	2.30	2	
P-13	1.30	2.60	2	
P-14	1.00	2.30	2	
P-15	0.60	1.80	2	
P-16	0.60	1.80	2	
P-17	0.60	1.80	2	

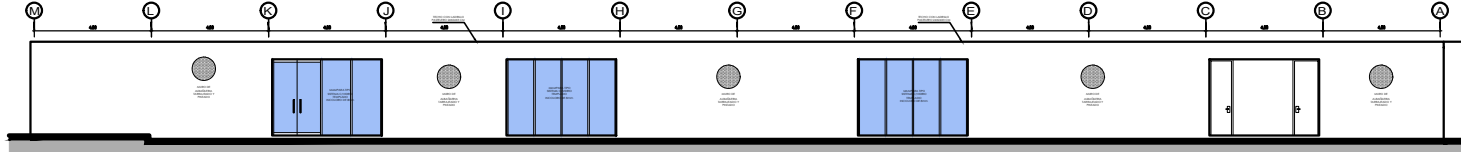

**BLOQUE ZONA SOCIAL - ELEVACION E-1**  
 PROPUESTA ESPECIFICA: CENTRO DE INTERPRETACION  
 Escala 1:50

TIPO	ANCHO	ALTO	CANT.	OBSERVACIONES
M-01	2.00	2.50	4	
M-02	3.75	2.60	17	
M-03	0.80	2.60	6	
M-04	0.40	2.60	25	
M-05	4.75	2.60	6	
M-06	3.48	2.60	11	
M-07	3.75	2.60	10	
M-08	0.80	2.60	4	
M-09	0.80	2.60	4	
M-10	4.85	2.60	4	
M-11	0.80	2.60	1	
M-12	0.48	2.60	98	
M-13	0.80	2.60	2	
M-14	0.80	2.60	2	
M-15	0.35	2.60	1	
M-16	0.80	2.60	1	
M-17	0.35	2.60	1	
M-18	0.80	2.60	1	
M-19	0.80	2.60	1	
M-20	0.80	2.60	1	
M-21	0.30	2.60	2	
M-22	4.10	2.60	2	
M-23	1.30	2.60	1	
M-24	3.25	2.60	2	
M-25	0.80	2.60	1	
M-26	0.77	2.60	2	

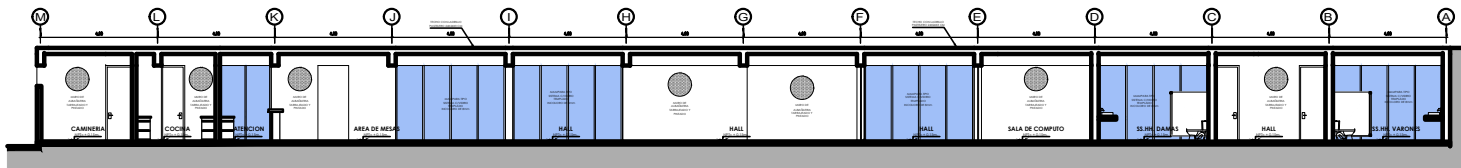

**BLOQUE ZONA SOCIAL - CORTE A-A**  
 PROPUESTA ESPECIFICA: CENTRO DE INTERPRETACION  
 Escala 1:50

TIPO	ANCHO	ALTO	ALFARAS	CANT.	OBSERVACIONES
V-01	0.70	0.80	1.80	2	
V-02	4.35	2.55	3.35	10	
V-03	4.45	2.55	3.35	10	
V-04	3.25	3.20	3.35	16	
V-05	1.10	0.80	1.80	2	
V-06	0.80	0.80	2.40	4	
V-07	1.50	0.80	2.40	1	
V-08	1.00	0.80	1.80	1	
V-09	2.00	0.80	1.80	1	
V-10	2.70	1.50	1.50	1	
V-11	2.00	0.80	1.80	7	
V-12	1.50	0.80	1.80	1	
V-13	1.40	0.80	1.80	1	
V-14	0.80	1.10	1.50	4	
V-15	2.40	1.10	1.50	1	
V-16	1.60	1.10	1.50	2	
V-17	1.50	1.10	1.50	2	
V-18	2.00	1.10	1.50	2	
V-19	3.75	1.10	1.50	2	
V-20	0.95	1.10	1.50	4	
V-21	2.00	0.80	1.80	2	
V-22	1.50	0.80	1.80	2	
V-23	0.60	0.80	2.20	2	
V-24	1.30	0.80	2.20	1	
V-25	1.85	1.00	1.50	1	
V-26	1.80	1.00	1.50	1	
V-27	1.35	1.10	1.50	3	
V-28	0.75	1.10	1.50	1	

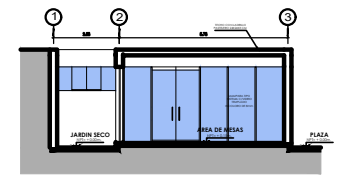

**BLOQUE ZONA SOCIAL - CORTE B-B**  
 PROPUESTA ESPECIFICA: CENTRO DE INTERPRETACION  
 Escala 1:50

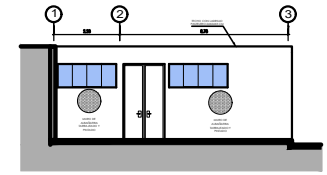

**BLOQUE ZONA SOCIAL - ELEVACION E-2**  
 PROPUESTA ESPECIFICA: CENTRO DE INTERPRETACION  
 Escala 1:50



"COMPLEJO TURISTICO RECREACIONAL PARA EL FOMENTO DEL TURISMO RURAL COMUNITARIO EN EL DISTRITO DE PACHA, PROVINCIA DE TACNA, REGION TACNA"

Propuesta Centro de Interpretacion Bloque Zona Social - Planta Corte y Elevacion

Arch. Ana Antonia Fernandez Alvar Garcia  
 Arch. Ana Falcon Andujar Rodriguez Torres

Proyecto de Arquitectura  
 PACHA  
 TACNA  
 TACNA  
 TACNA  
 TACNA

AC-09 CASTILLO IV  
 4.7.7.10





