

CORTE A - A

Esc: 1/200

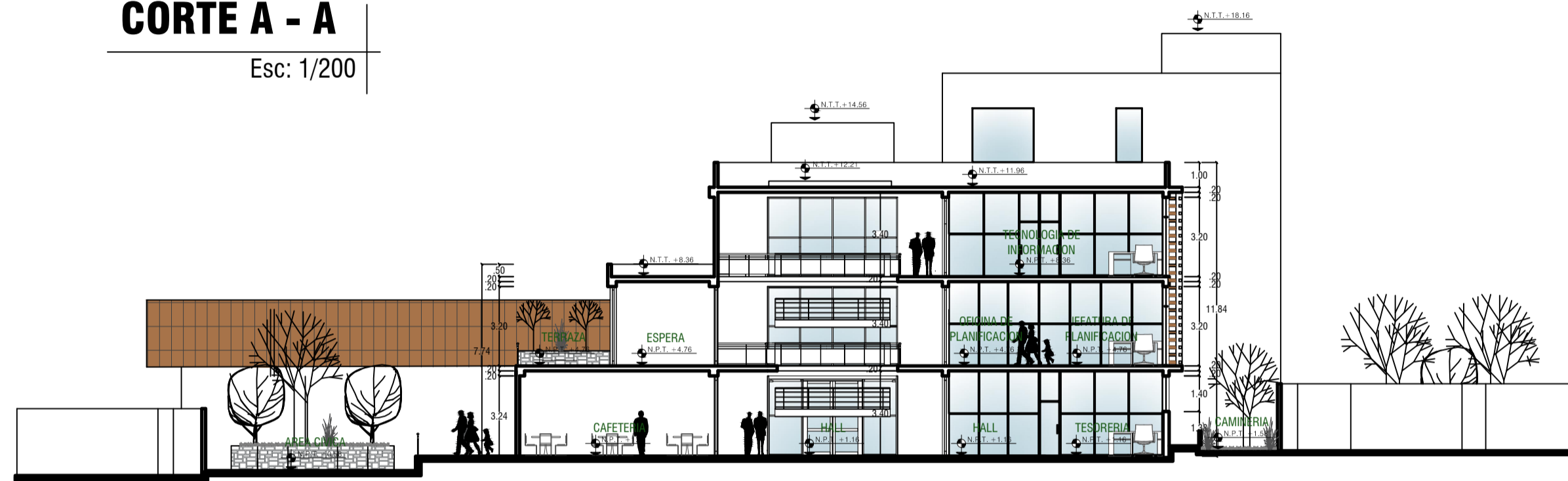

CORTE C - C

Esc: 1/200

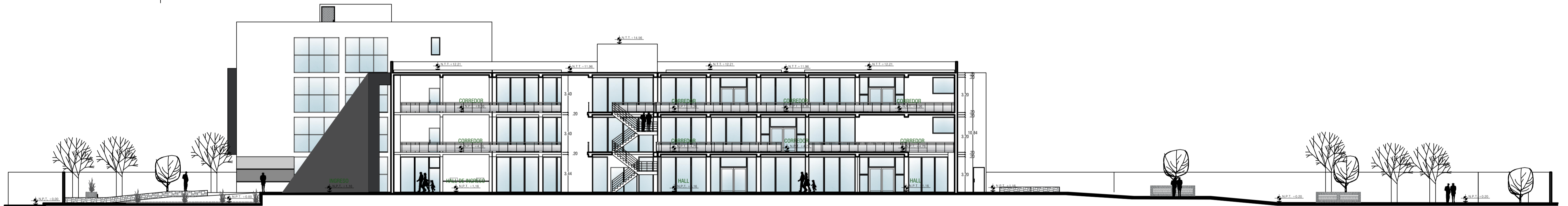

CORTE B - B

Esc: 1/200



CORTE D - D

Esc: 1/200

 <p>UNIVERSIDAD PRIVADA DE TACNA FACULTAD DE ARQUITECTURA Y URBANISMO</p>			
PROYECTO: "INFRAESTRUCTURA ADMINISTRATIVA COMO FACTOR DETERMINANTE EN LA GESTION ACADEMICA ADMINISTRATIVA Y BIENESTAR DE LA UNIVERSIDAD PRIVADA DE TACNA - 2019"			
VII TALLER TUTORIAL DE TESIS			
PLANO: CORTES - ANTEPROYECTO			
ASESOR: MG. WILFREDO C. VICENTE AGUILAR ESCALA: 1/200	TESISITA: BACH.ARQ. DANNERY HURTADO MAMANI FECHA: NOVIEMBRE 2020	Nº de LAMINA : AR-06	

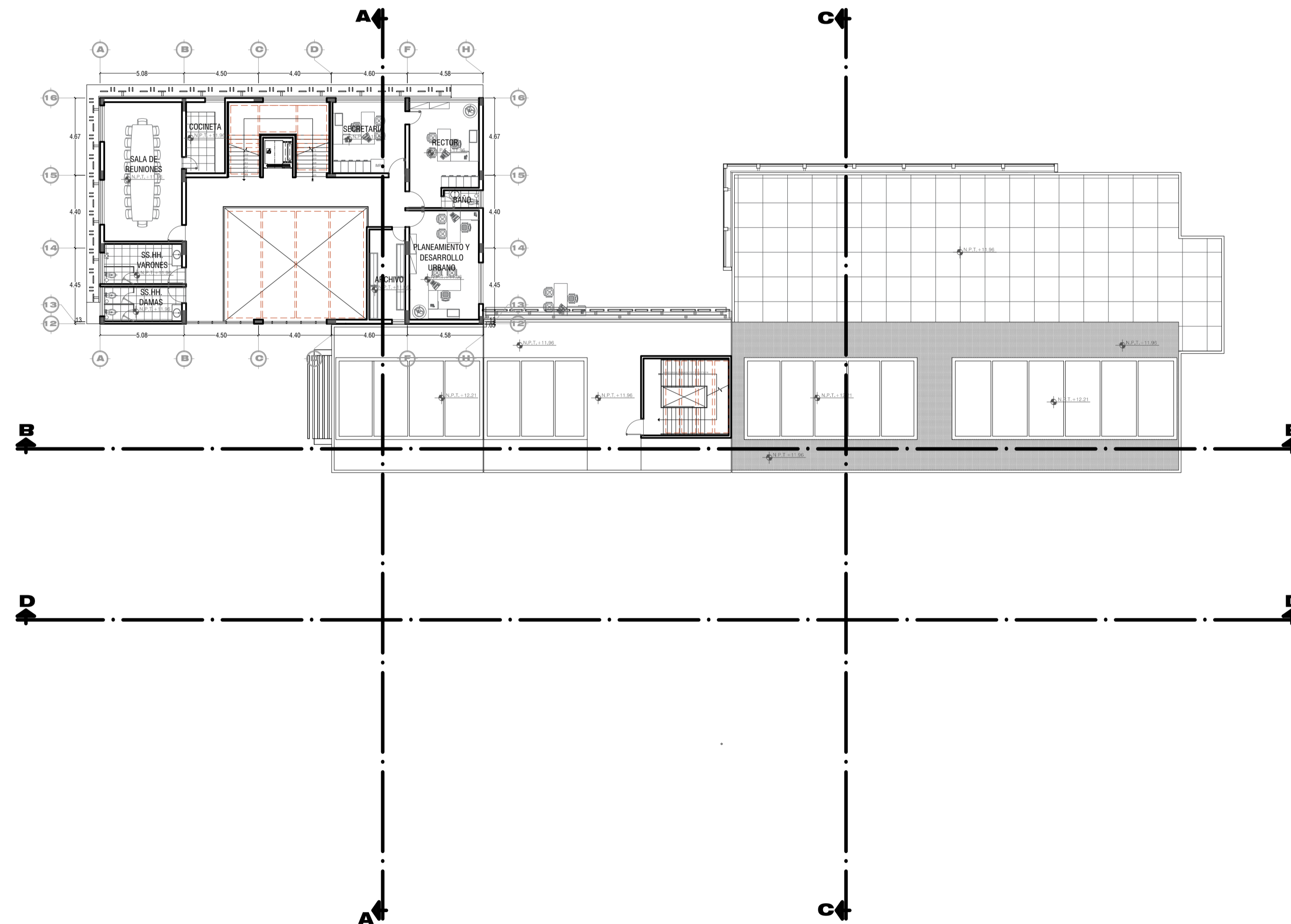
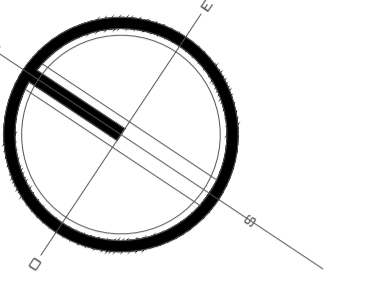

CUARTO NIVEL

Esc: 1/200



UNIVERSIDAD PRIVADA DE TACNA FACULTAD DE ARQUITECTURA Y URBANISMO			
PROYECTO: "INFRAESTRUCTURA ADMINISTRATIVA COMO FACTOR DETERMINANTE EN LA GESTION ACADEMICA ADMINISTRATIVA Y BIENESTAR DE LA UNIVERSIDAD PRIVADA DE TACNA - 2019"			
VII TALLER TUTORIAL DE TESIS			
PLANO: CUARTO PISO - ANTEPROYECTO			
ASESOR:	MG. WILFREDO C. VICENTE AGUILAR	TESISTA:	BACH.ARQ. DANNERY HURTADO MAMANI
ESCALA:	1/200	FECHA:	NOVIEMBRE 2020
			Nº de LAMINA : AR-04



ELEVACION FRONTAL

esc: 1/200



ELEVACION POSTERIOR

esc: 1/200

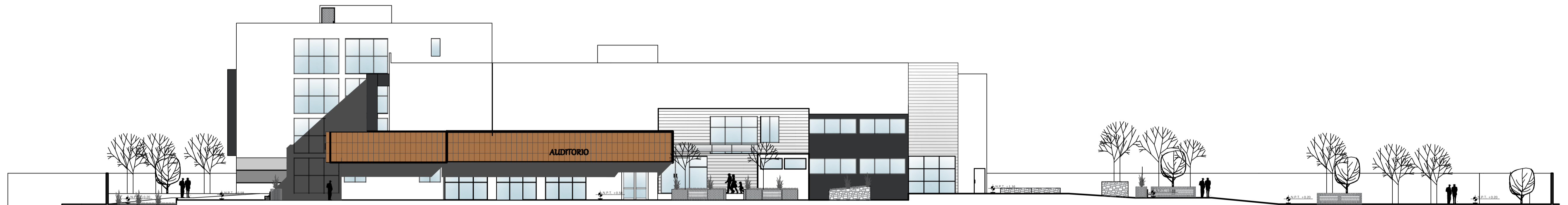

ELEVACION LATERAL DERECHO

esc: 1/200



ELEVACION LATERAL IZQUIERDO

esc: 1/200



UNIVERSIDAD PRIVADA DE TACNA
FACULTAD DE ARQUITECTURA Y URBANISMO

PROYECTO: "INFRAESTRUCTURA ADMINISTRATIVA COMO FACTOR DETERMINANTE EN LA GESTION ACADEMICA ADMINISTRATIVA Y BIENESTAR DE LA UNIVERSIDAD PRIVADA DE TACNA - 2019"

VII TALLER TUTORIAL DE TESIS

PLANO: ELEVACIONES - ANTEPROYECTO

ASESOR: MG. WILFREDO C. VICENTE AGUILAR

TESISTA: BACH.ARQ. DANNERY HURTADO MAMANI

ESCALA: 1/200

FECHA: NOVIEMBRE 2020

Nº de LAMINA :
AR-07

ANIMETRIA GENERAL

Esc: 1/200

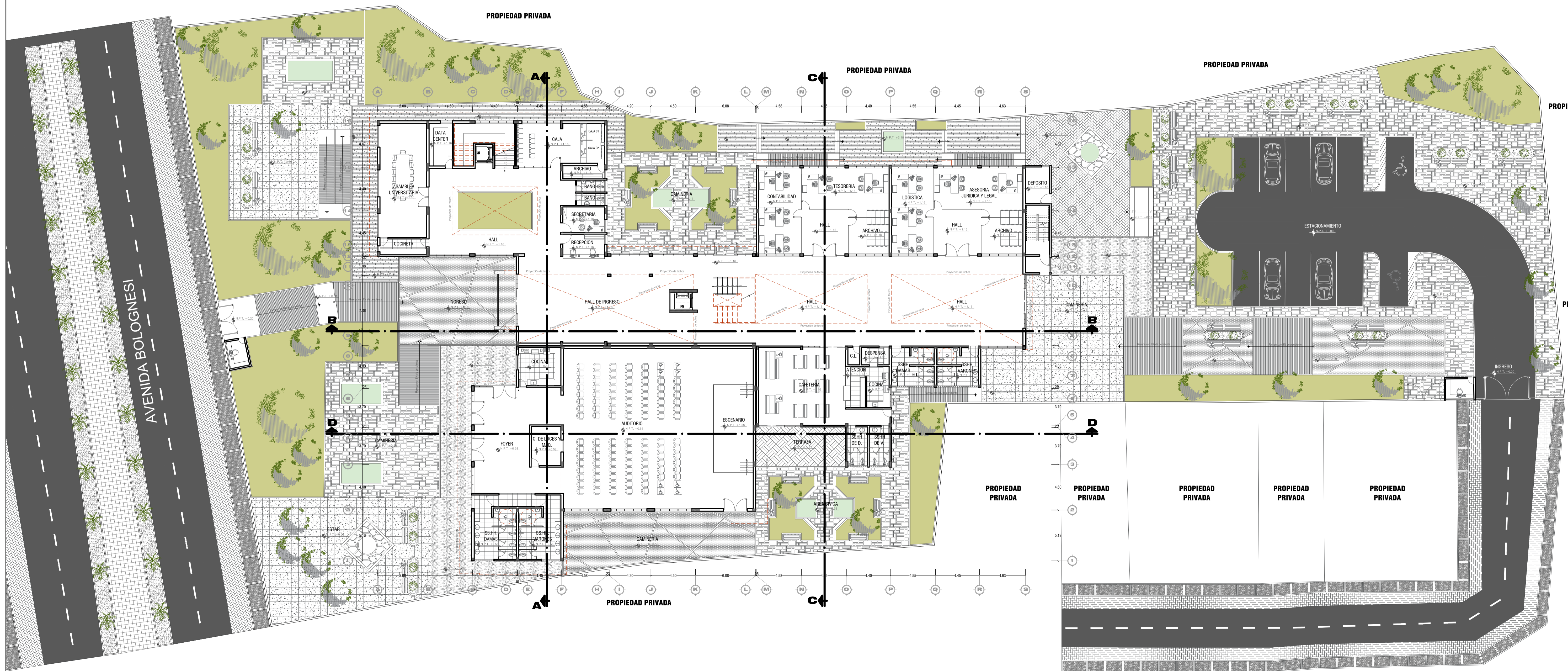
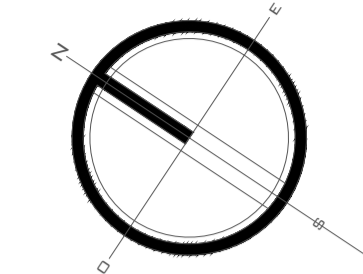

PLANIMETRIA GENERAL

Esc: 1/200



UNIVERSIDAD PRIVADA DE TACNA
FACULTAD DE ARQUITECTURA Y URBANISMO

PROYECTO: "INFRAESTRUCTURA ADMINISTRATIVA COMO FACTOR DETERMINANTE EN LA GESTION ACADEMICA ADMINISTRATIVA Y BIENESTAR DE LA UNIVERSIDAD PRIVADA DE TACNA - 2019"

VII TALLER TUTORIAL DE TESIS

PLANO: PLANIMETRIA GENERAL - ANTEPROYECTO

ASESOR:
MG. WILFREDO C. VICENTE AGUILAR
ESCALA: 1/200

TESISTA:
BACH.ARQ.
DANNERY HURTADO MAMANI
FECHA: NOVIEMBRE 2020

Nº de LAMINA:
AR-01