

PROPUESTA : **BLOQUE 02 - CORTE A - A''**
 ESCALA: 1/50

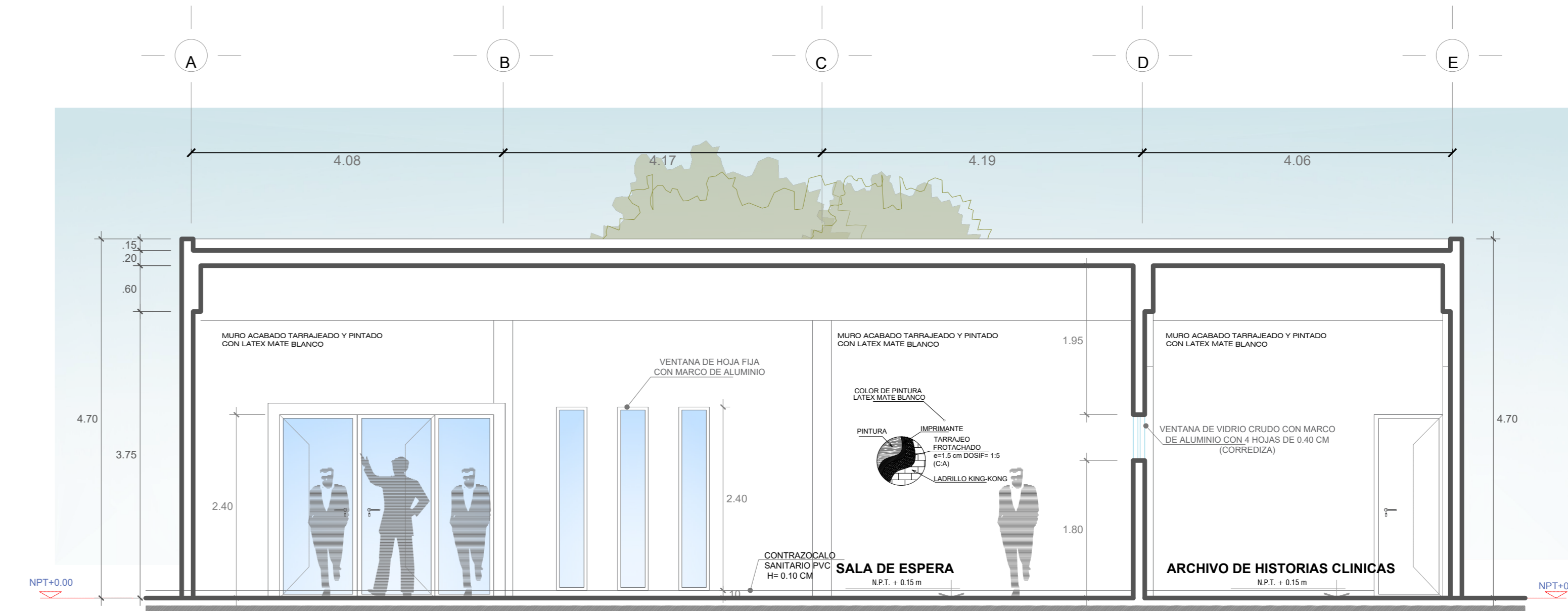

PROPUESTA : **BLOQUE 02 - CORTE B - B''**
 ESCALA: 1/50

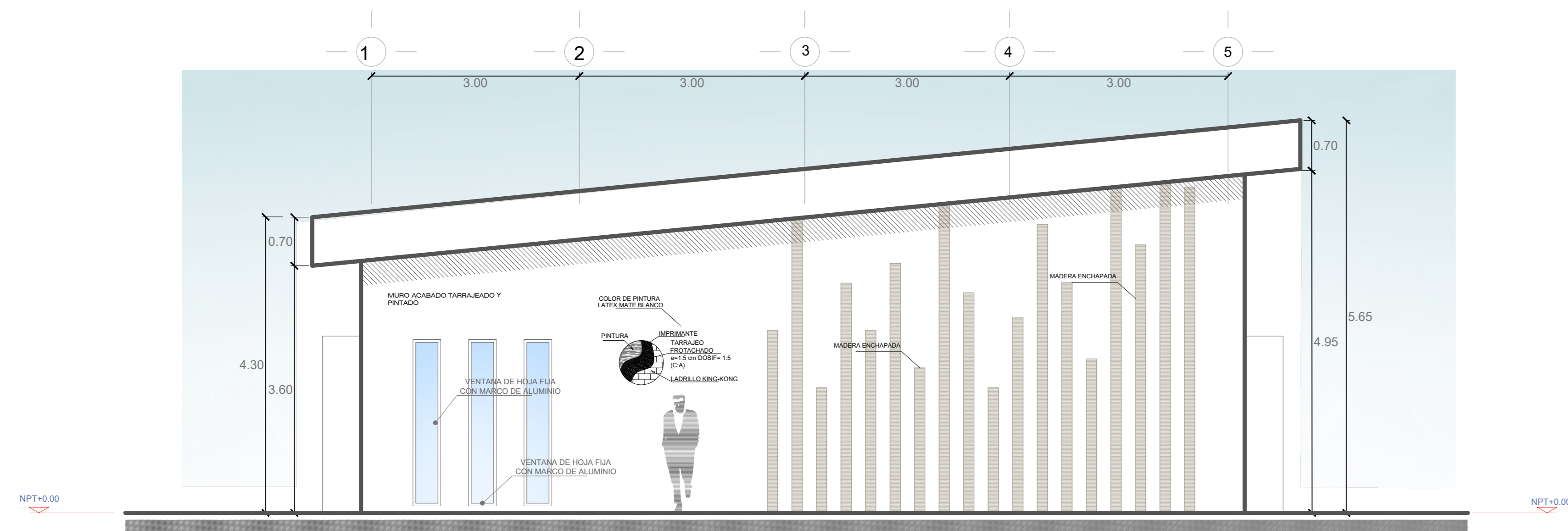

PROPUESTA : **ELEVACIÓN 01**
 ESCALA: 1/50

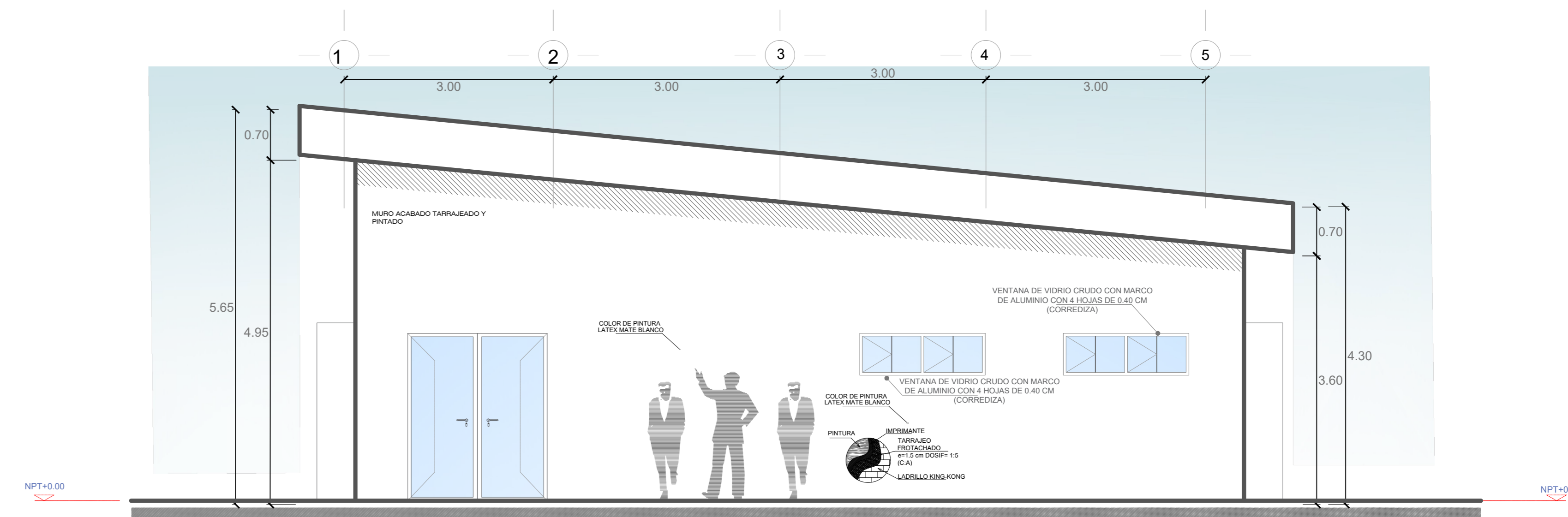

PROPUESTA : **ELEVACIÓN 02**
 ESCALA: 1/50

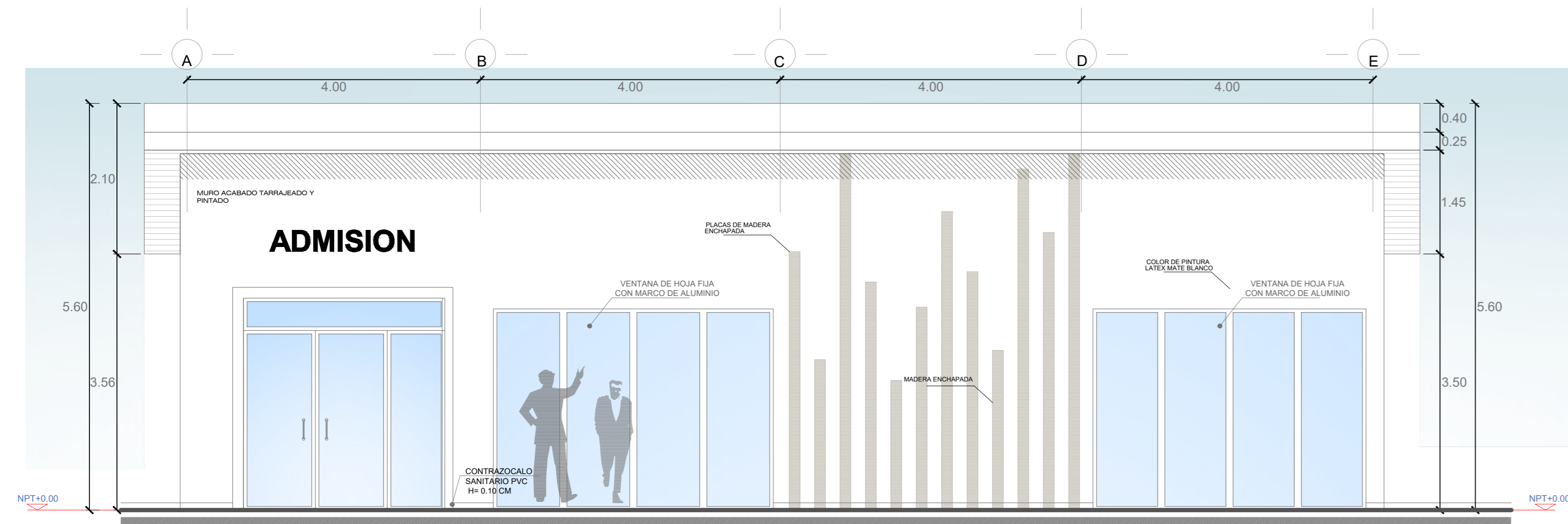

PROPUESTA : **ELEVACIÓN 01**
 ESCALA: 1/50

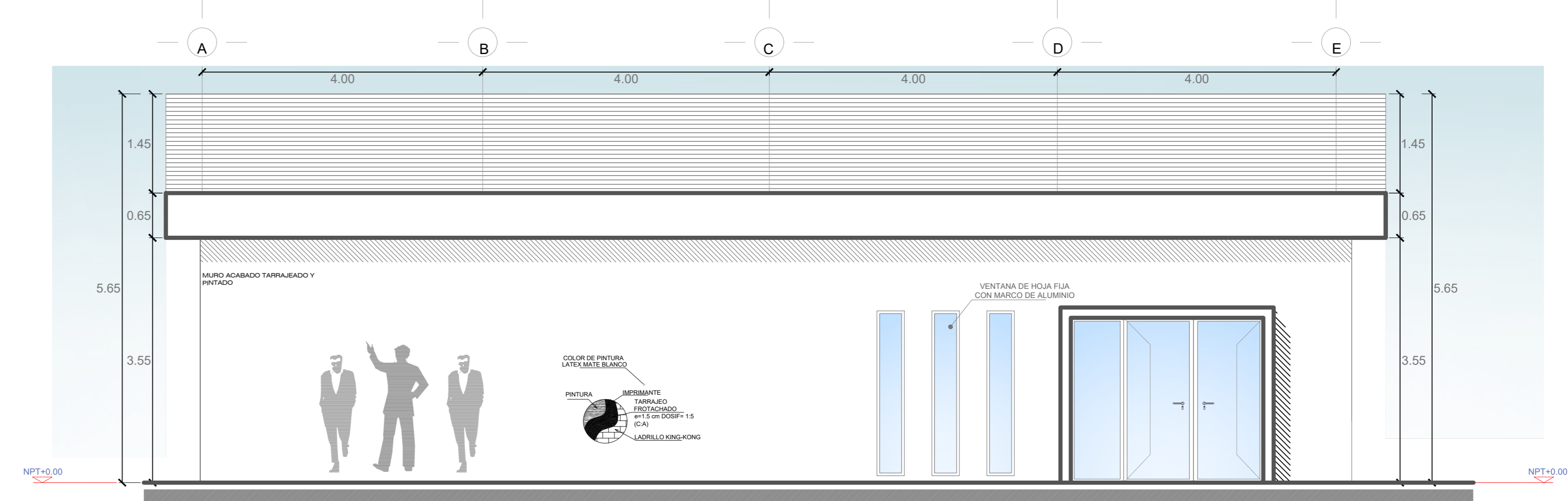

PROPUESTA : **ELEVACIÓN 02**
 ESCALA: 1/50

CENTRO DE SALUD MENTAL COMUNITARIO PARA LA PROMOCIÓN, RECUPERACIÓN, REINSERCIÓN DE PACIENTES JÓVENES Y ADULTOS (18-59 AÑOS) CON TRASTORNOS MENTALES EN LA REGIÓN TACNA - 2018

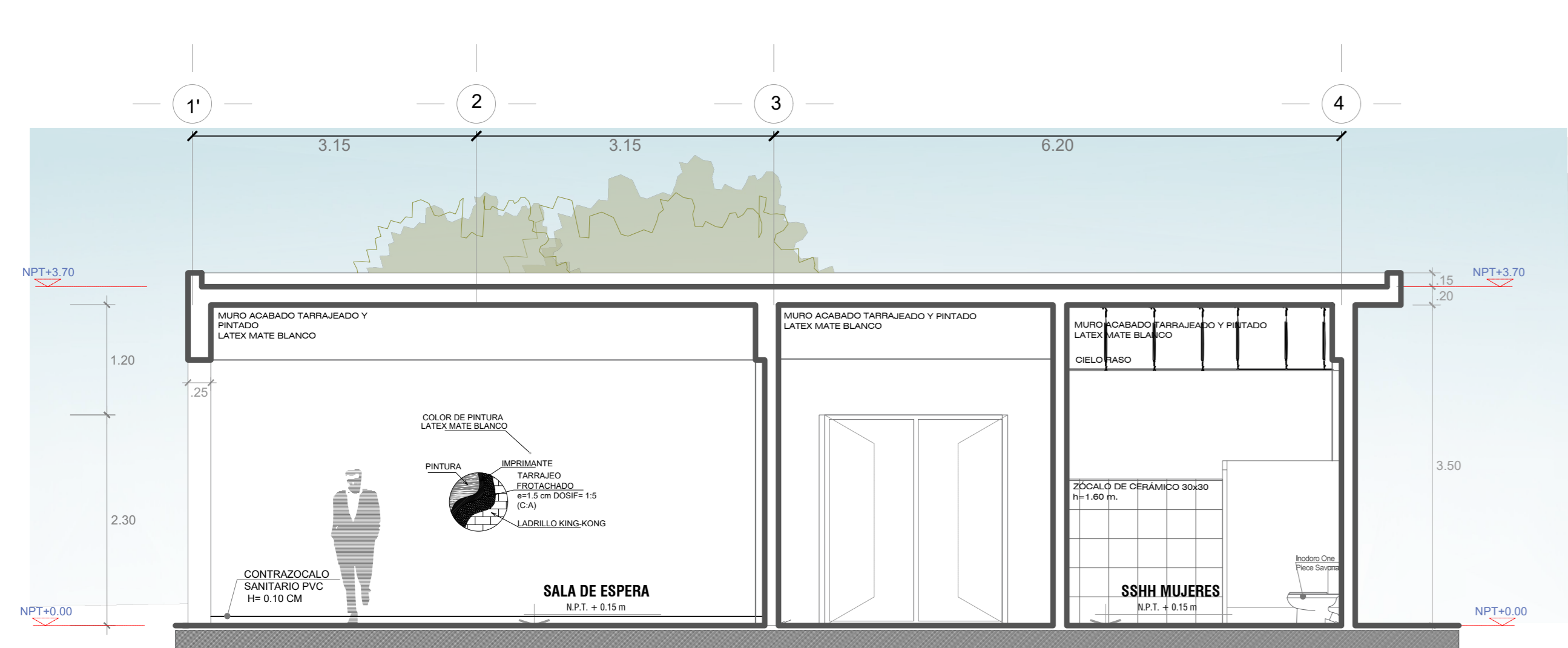

PROPUESTA : **BLOQUE 02 - CORTE A - A''**
 ESCALA: 1/50

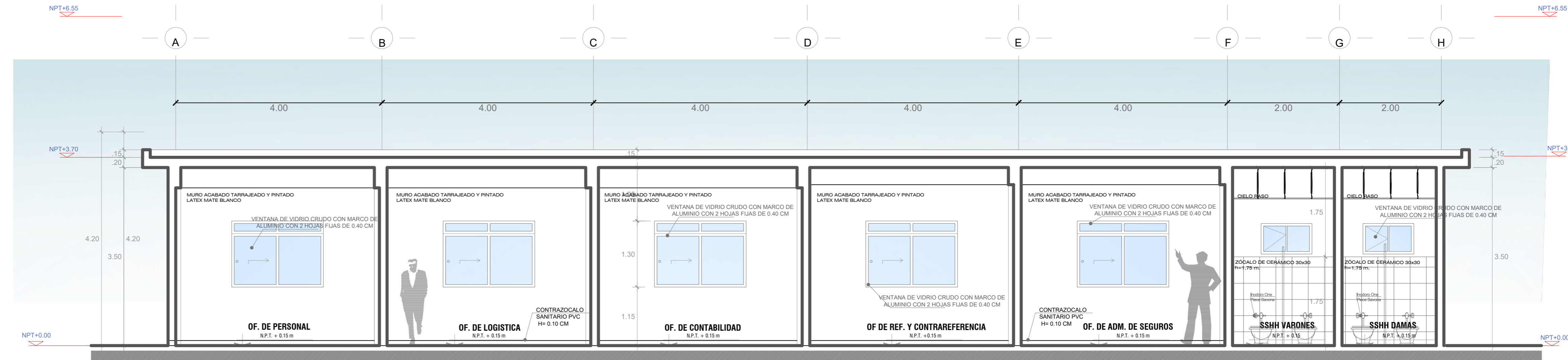

PROPUESTA : **BLOQUE 02 - CORTE B - B''**
 ESCALA: 1/50

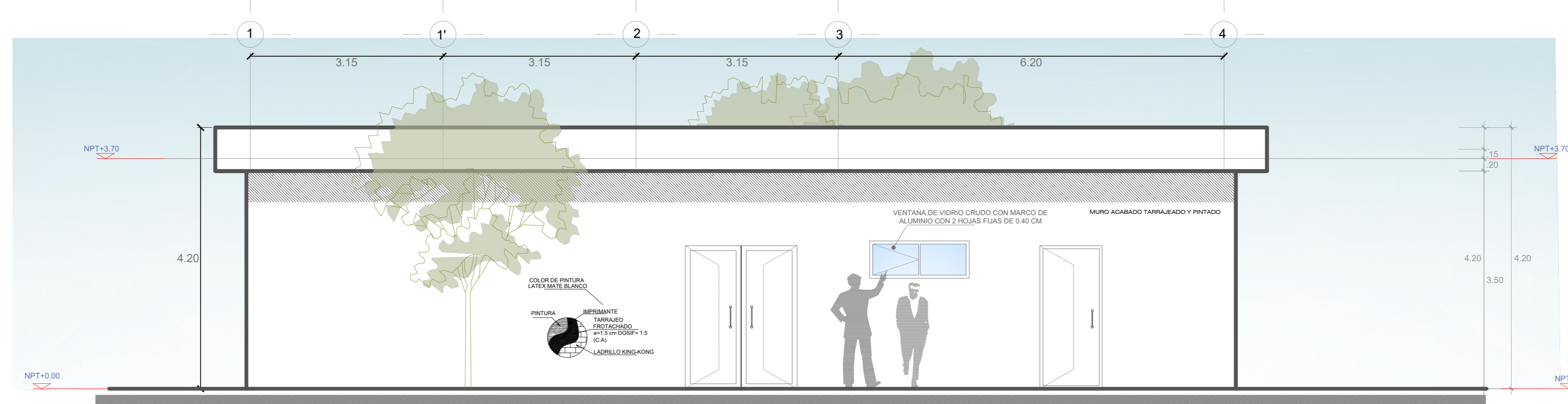

PROPUESTA : **ELEVACIÓN 01**
 ESCALA: 1/50

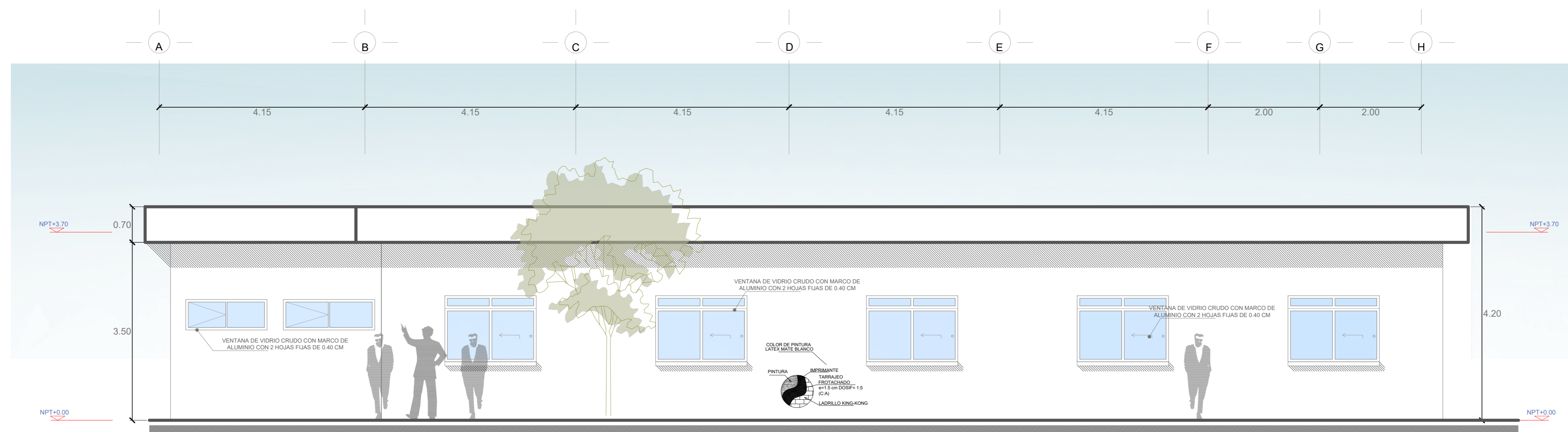

PROPUESTA : **ELEVACIÓN 02**
 ESCALA: 1/50

CORTES: BLOQUE 02
 ESCALA 1/50

CENTRO DE SALUD MENTAL COMUNITARIO PARA LA PROMOCIÓN, RECUPERACIÓN, REINSERCIÓN DE PACIENTES JÓVENES Y ADULTOS (18-59 AÑOS) CON TRASTORNOS MENTALES EN LA REGIÓN TACNA - 2018



UNIVERSIDAD PRIVADA DE TACNA
 FACULTAD DE ARQUITECTURA Y URBANISMO

PROYECTO: PROYECTO ARQUITECTÓNICO "CENTRO DE SALUD MENTAL COMUNITARIO PARA LA PROMOCIÓN, RECUPERACIÓN, REINSERCIÓN DE PACIENTES JÓVENES Y ADULTOS (18 - 59 AÑOS) CON TRASTORNOS MENTALES EN LA REGIÓN TACNA - 2018"

VI TALLER TUTORIAL DE TESIS

PLANO: CORTES Y ELEVACIONES- BLOQUE 02

ASISOR: DR. ARQ. Y URB. LUIS ALBERTO CARRERA ZUÑIGA
 ESCALA: 1/50
 FECHA: DICIEMBRE 2018

TESISTA: BACH. ARQ. CARMEN ALESSANDRA CAINCO VARGAS

Nº DE LÁMINA: **AR-04**

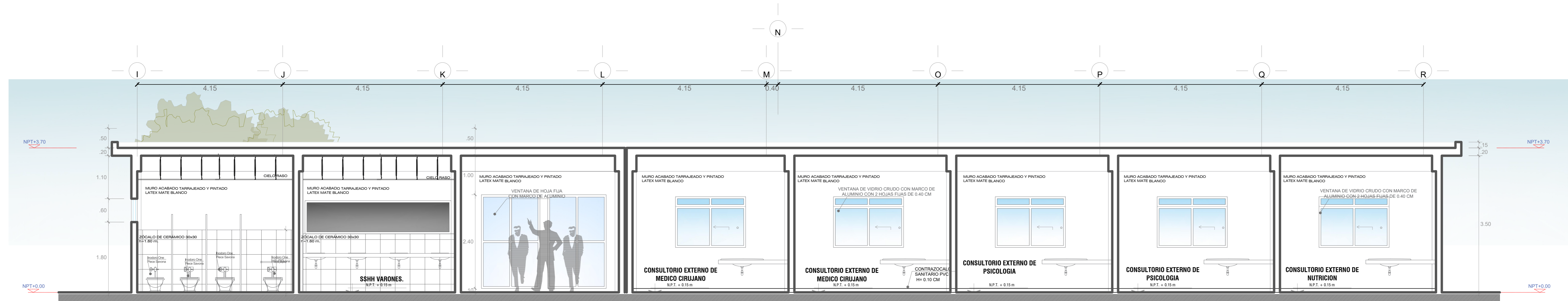

PROPUESTA : BLOQUE 03 - CORTE A - A"
 ESCALA: 1/50

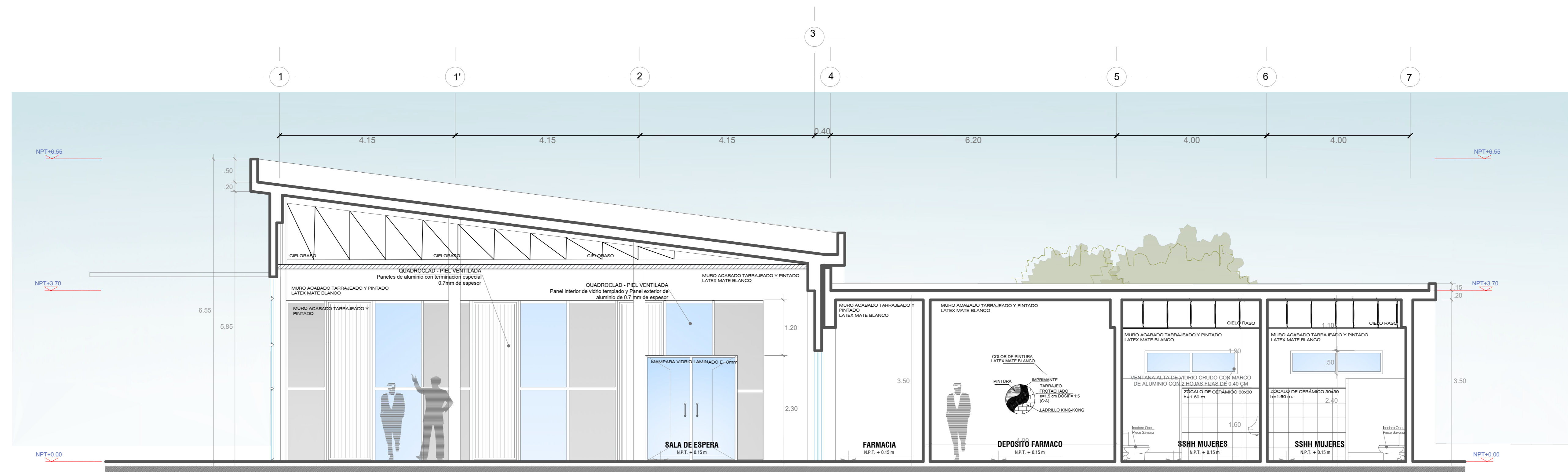

PROPUESTA : BLOQUE 03 - CORTE B - B"
 ESCALA: 1/50

CENTRO DE SALUD MENTAL COMUNITARIO PARA LA PROMOCIÓN, RECUPERACIÓN, REINSERCIÓN DE PACIENTES JÓVENES Y ADULTOS (18-59 AÑOS) CON TRASTORNOS MENTALES EN LA REGIÓN TACNA - 2018

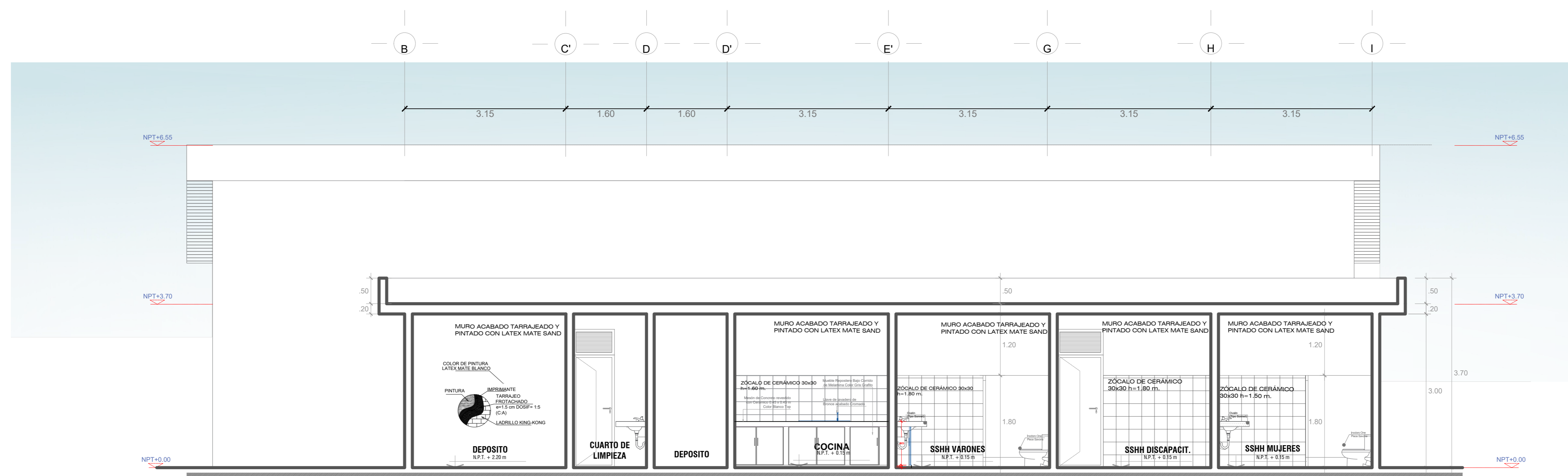

PROPUESTA : **BLOQUE 04 - CORTE A - A''**
 ESCALA: 1/50

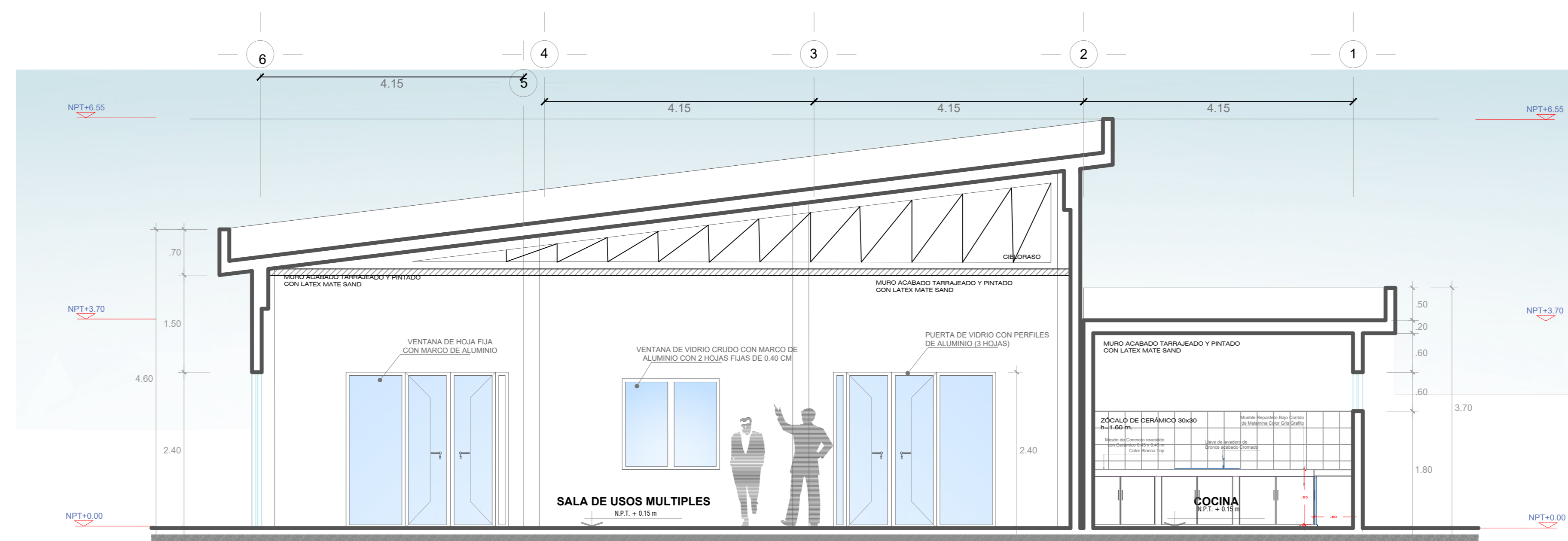

PROPUESTA : **BLOQUE 04 - CORTE B - B''**
 ESCALA: 1/50

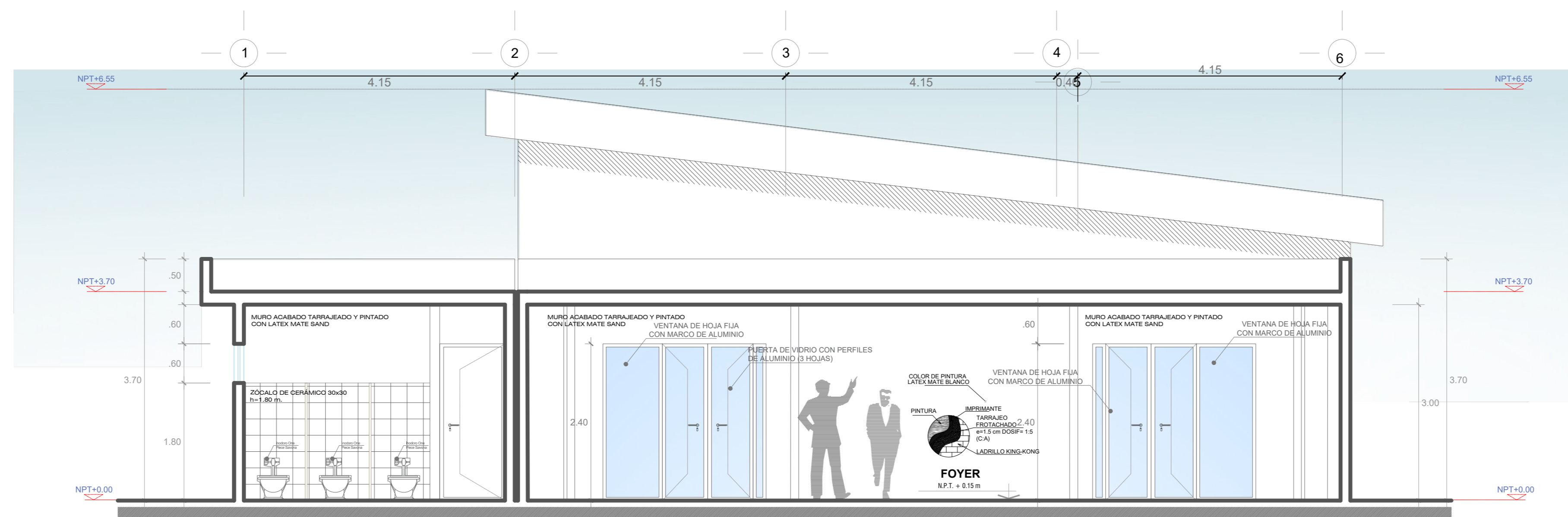

PROPUESTA : **BLOQUE 04 - CORTE C - C''**
 ESCALA: 1/50

CORTES: BLOQUE 04
 ESCALA 1/50

CENTRO DE SALUD MENTAL COMUNITARIO PARA LA PROMOCIÓN, RECUPERACIÓN, REINSERCIÓN DE PACIENTES JÓVENES Y ADULTOS (18-59 AÑOS) CON TRASTORNOS MENTALES EN LA REGIÓN TACNA - 2018



UNIVERSIDAD PRIVADA DE TACNA
 FACULTAD DE ARQUITECTURA Y URBANISMO

PROYECTO: PROYECTO ARQUITECTONICO "CENTRO DE SALUD MENTAL COMUNITARIO PARA LA PROMOCION, RECUPERACION, REINSERCIÓN DE PACIENTES JOVENES Y ADULTOS (18 - 59 AÑOS) CON TRASTORNOS MENTALES EN LA REGION TACNA - 2018"

VI TALLER TUTORIAL DE TESIS

PLANO: CORTES TRANSVERSALES Y LONGITUDINALES - BLOQUE 04

AUSOR: DR. ARQ. Y URB LUIS ALBERTO CARRERA ZUÑIGA

TESISTA: BACH. ARQ. CARMEN ALESSANDRA CANCINO VARGAS

ESCALA: 1/50 | FECHA: DICIEMBRE 2018 | Nº de LÁMINA: AR-09

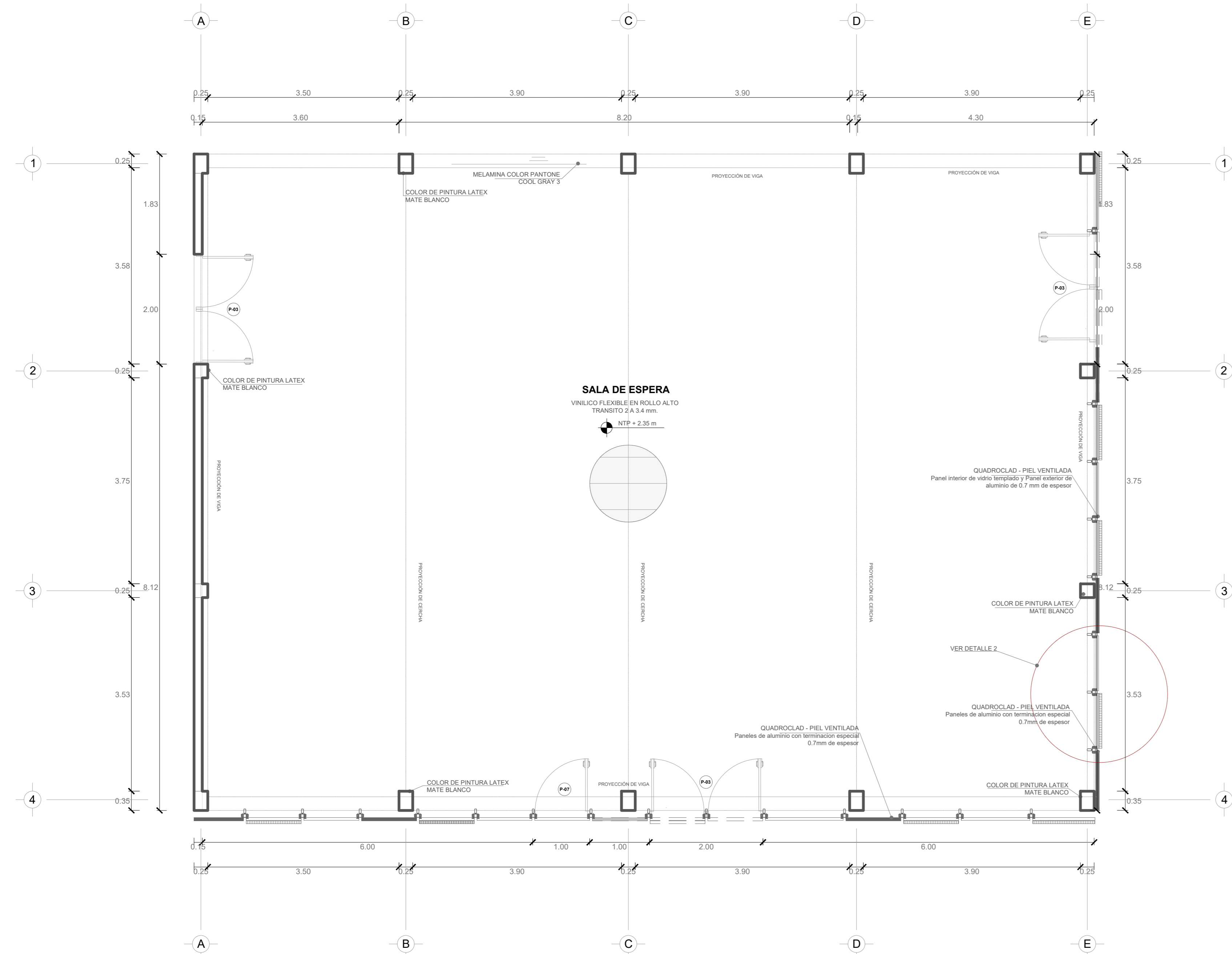

MURO CORTINA - SISTEMA QUADROCLAD
ESCALA 1/50

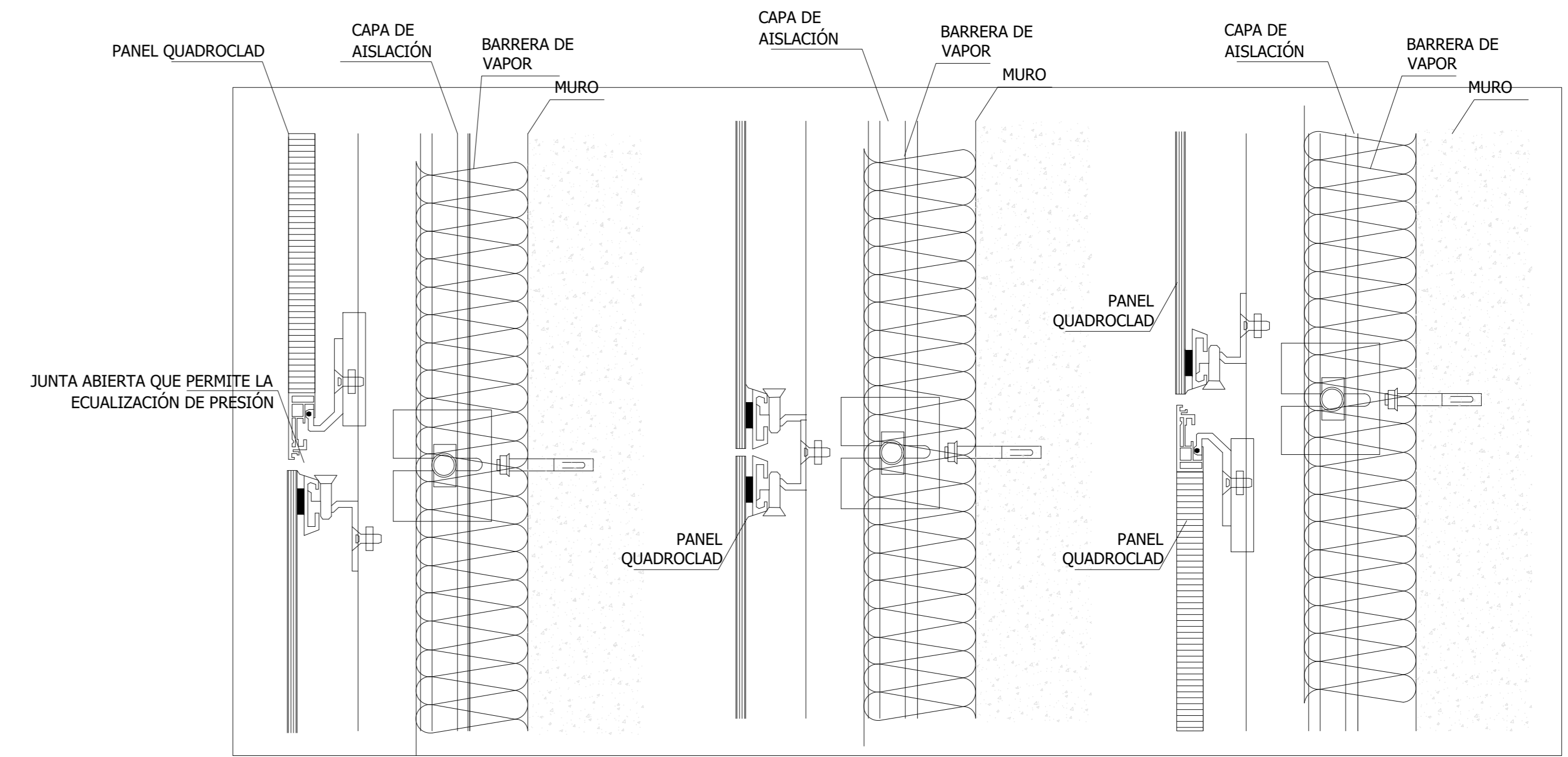

METAL - VIDRIO
ESCALA S/N

VIDRIO - VIDRIO
ESCALA S/N

VIDRIO - METAL
ESCALA S/N

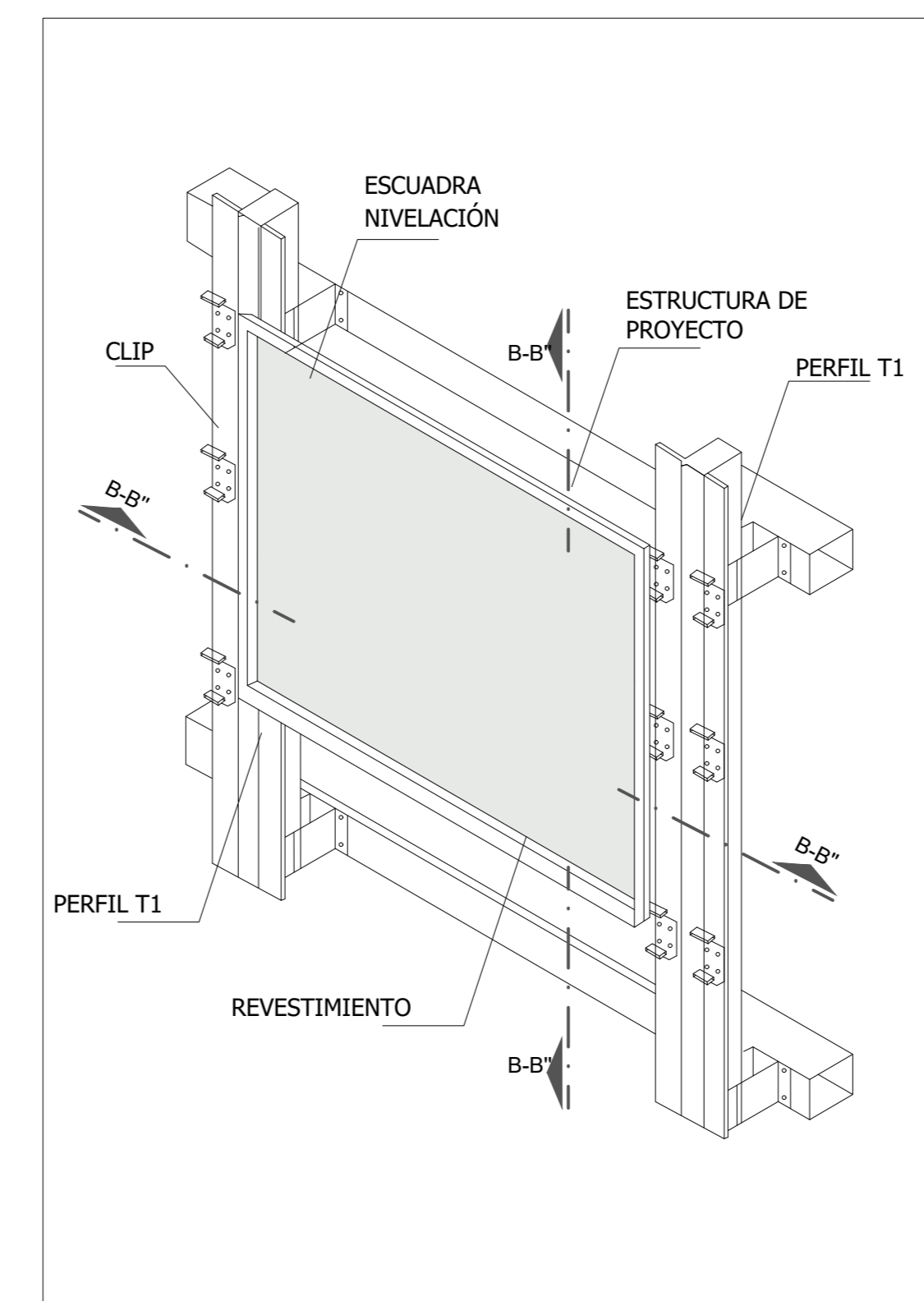

ELEVACION DE PANEL DE ALUMINIO Y PANEL DE VIDRIO
ESCALA S/N

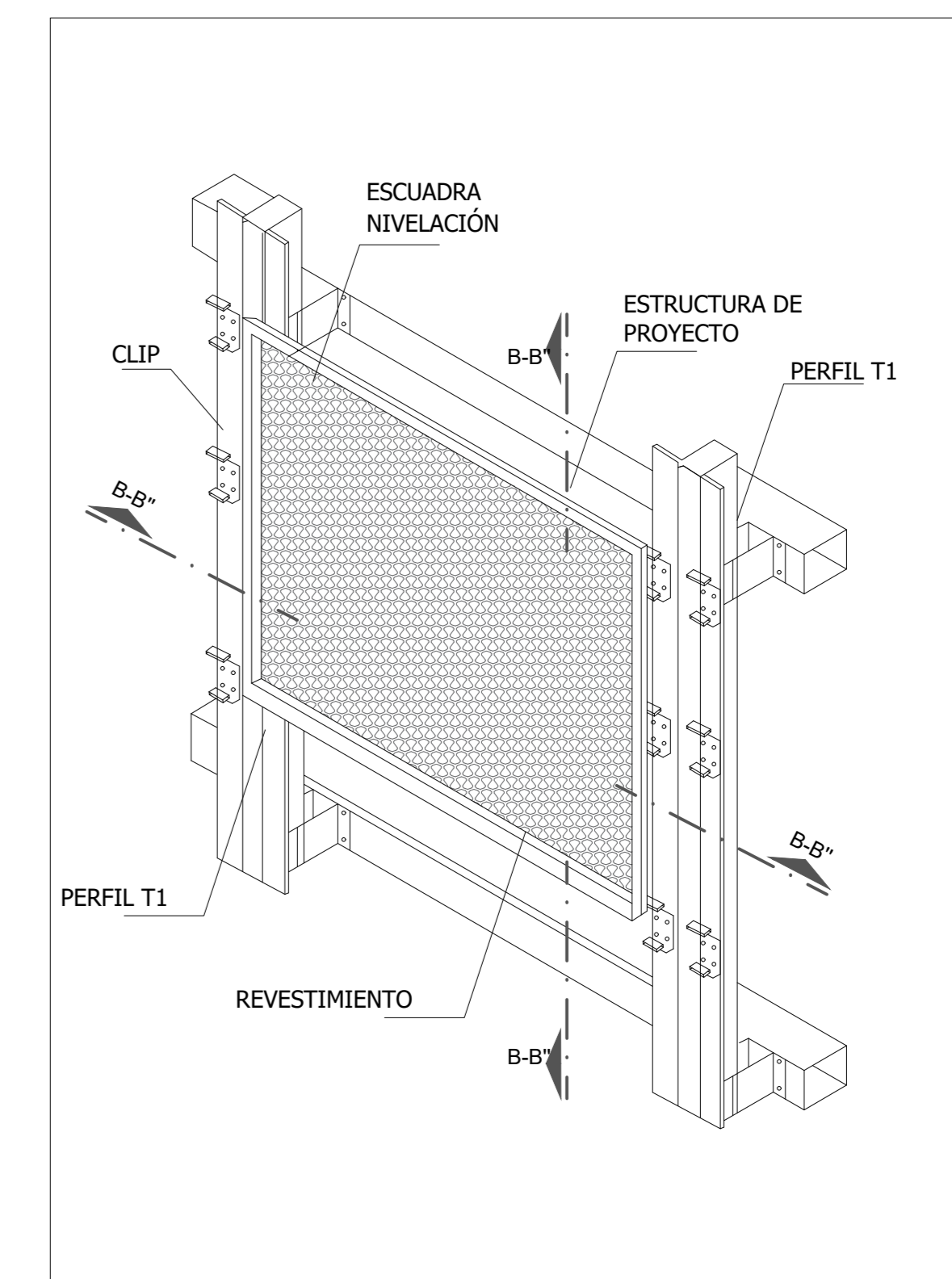

ELEVACION DE PIEL VENTILADA
ESCALA S/N

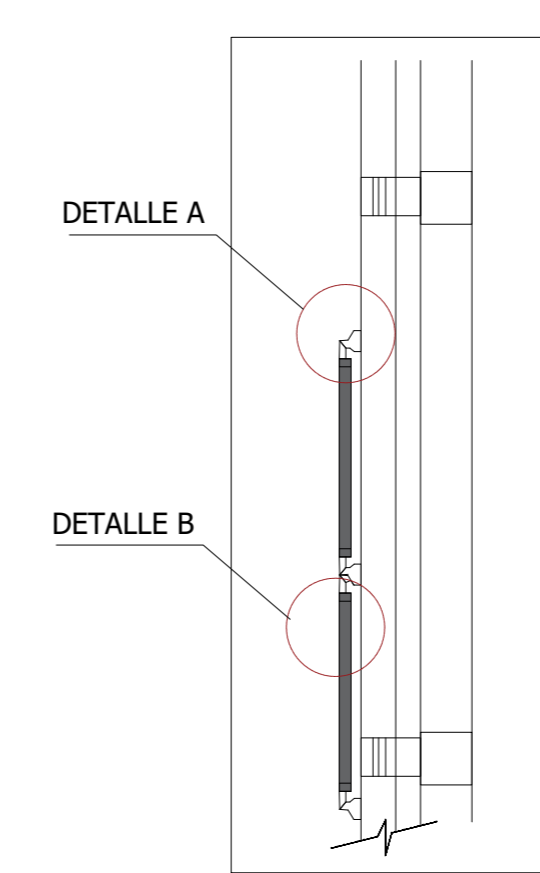

CORTE A-A'
ESCALA S/N

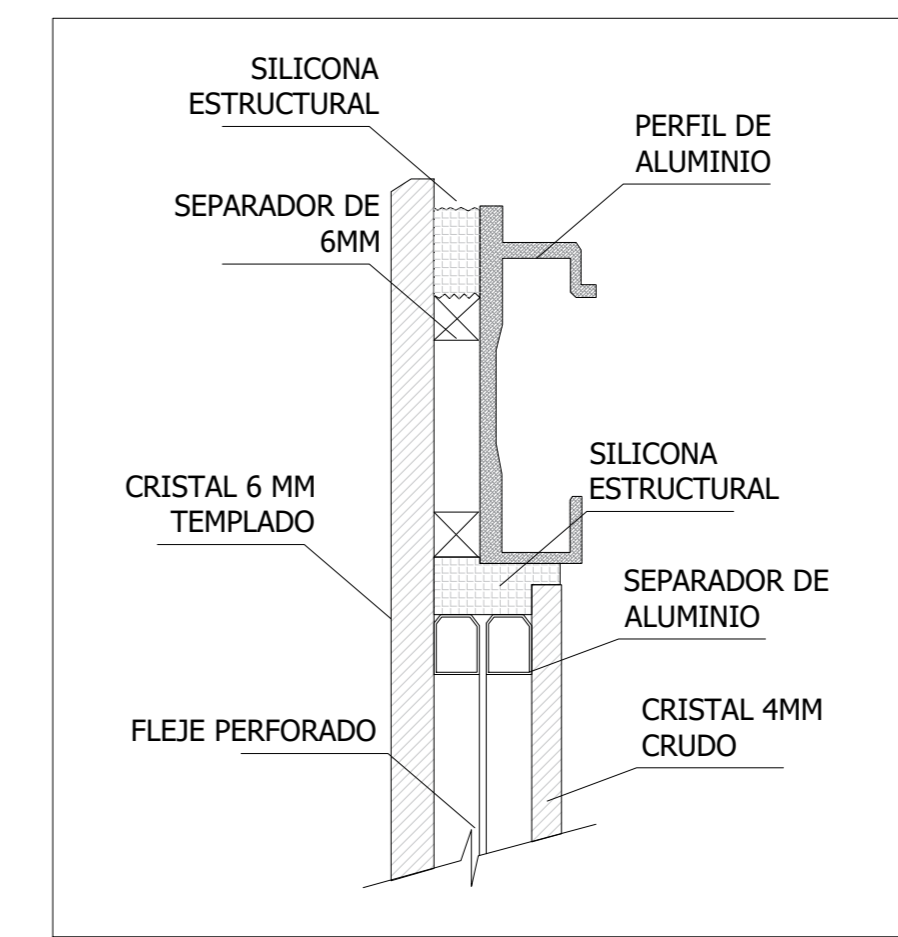

DETALLE A
ESCALA S/N

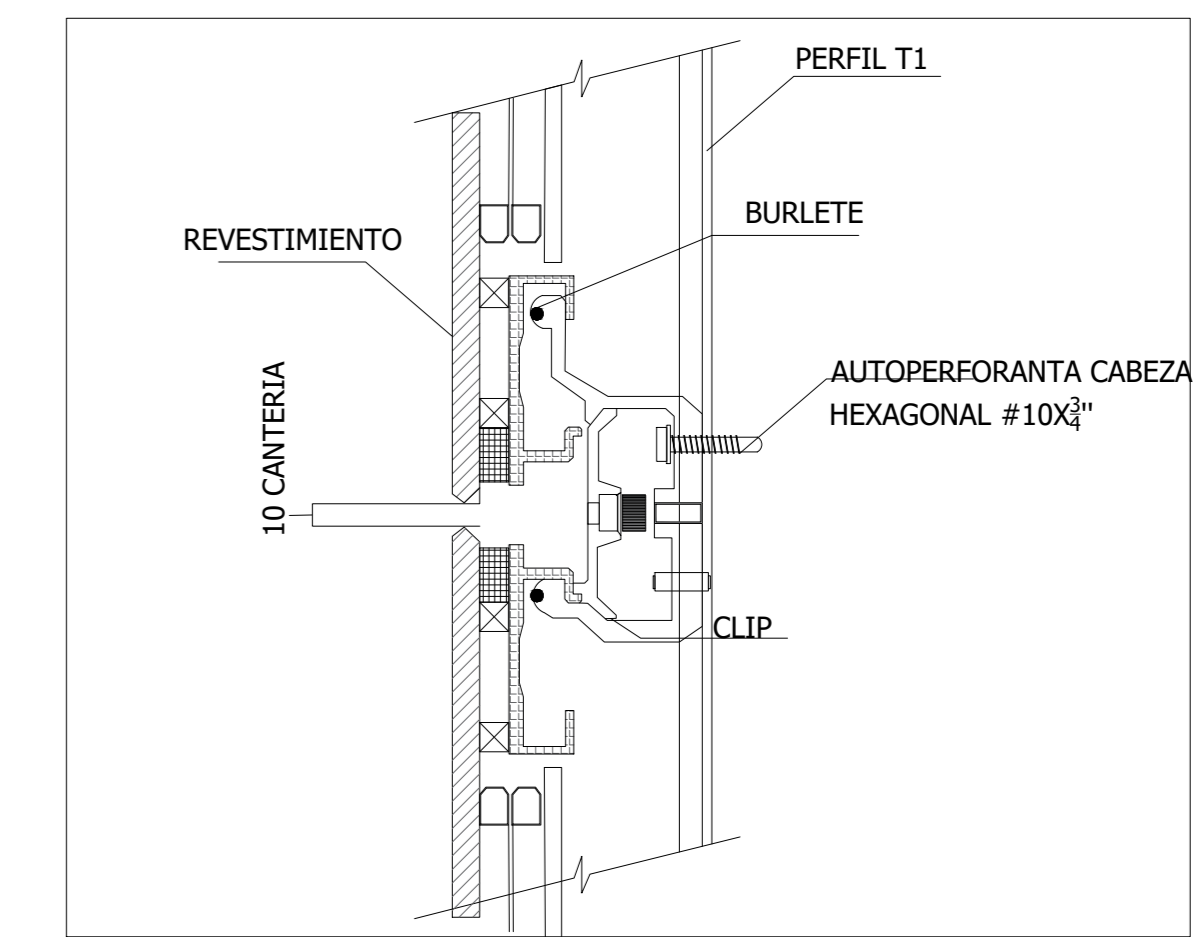

DETALLE B
ESCALA S/N

- ESPECIFICACIONES TÉCNICAS**
- Material: Aluminio
 - Espesor: 0.5mm chapa interior y 0.7 mm chapa exterior
 - Colores: Más de 100 colores estándar y especiales a pedido
 - Uso: Revestimiento exterior e interior
 - Terminación: Lisa
 - Largos: Largo 1.20 mts a eje
- Fachada ventilada, formada por paneles compuestos por fleje de aluminio en el exterior y un alma de honey comb de aluminio en su interior. Las instalaciones genera una cantería de 10 mm entre ellos o también cuando se intercalan con paneles de vidrio (Quadroglass).
- QUADROGLASS**
- Material: Cristal templado (exterior)
 - Espesor: 6 mm
 - Material: Cristal crudo (interior)
 - Espesor: 4 mm
 - Material: Aluzinc (fleje entre cristales)
 - Espesor: 0.5 mm
 - Fleje Perforado: Más de 100 colores estándar y especiales a pedido
 - Uso: Revestimiento exterior e interior
 - Terminación: Perforada (fleje entre cristales)
 - Largos: Largo máximo 1900 / 2490 / 2990 metros a eje

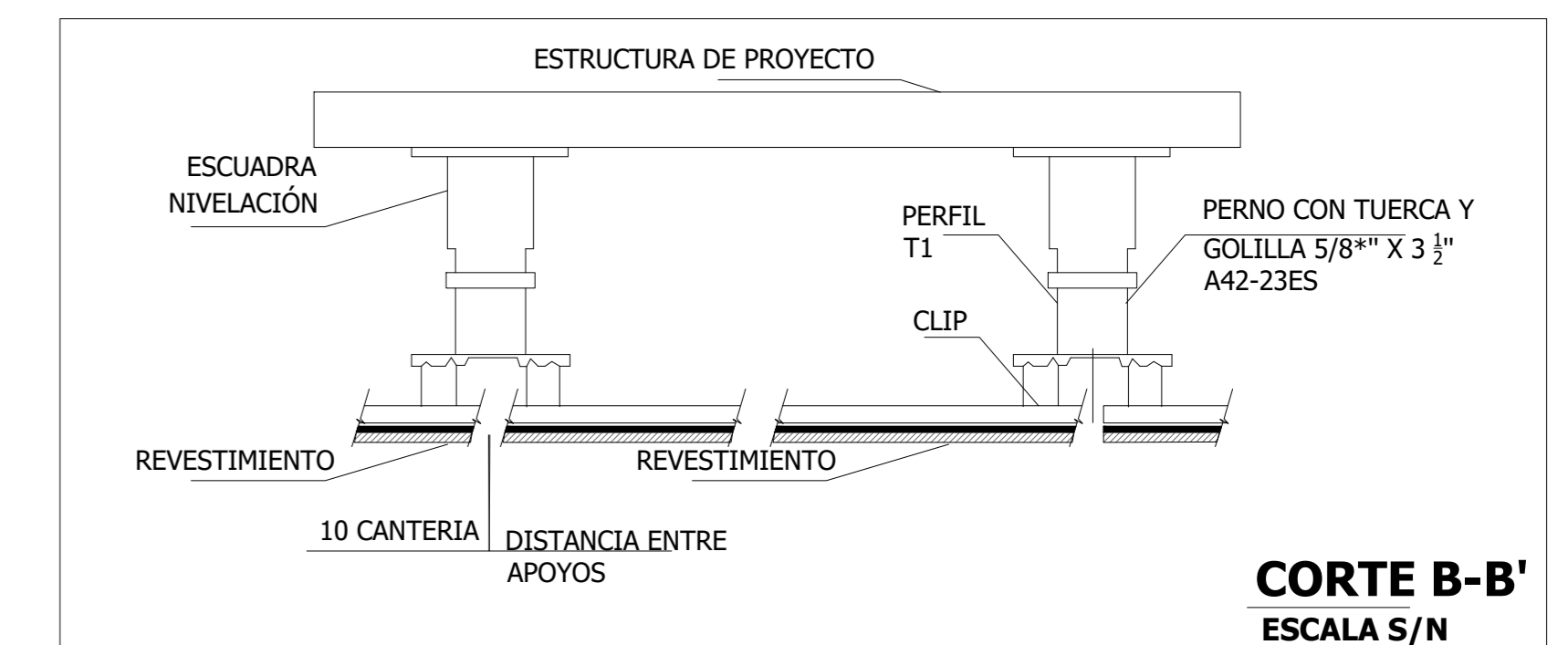

CORTE B-B'
ESCALA S/N

CENTRO DE SALUD MENTAL COMUNITARIO PARA LA PROMOCIÓN, RECUPERACIÓN, REINSERCIÓN DE PACIENTES JÓVENES Y ADULTOS (18-59 AÑOS) CON TRASTORNOS MENTALES EN LA REGIÓN TACNA - 2018

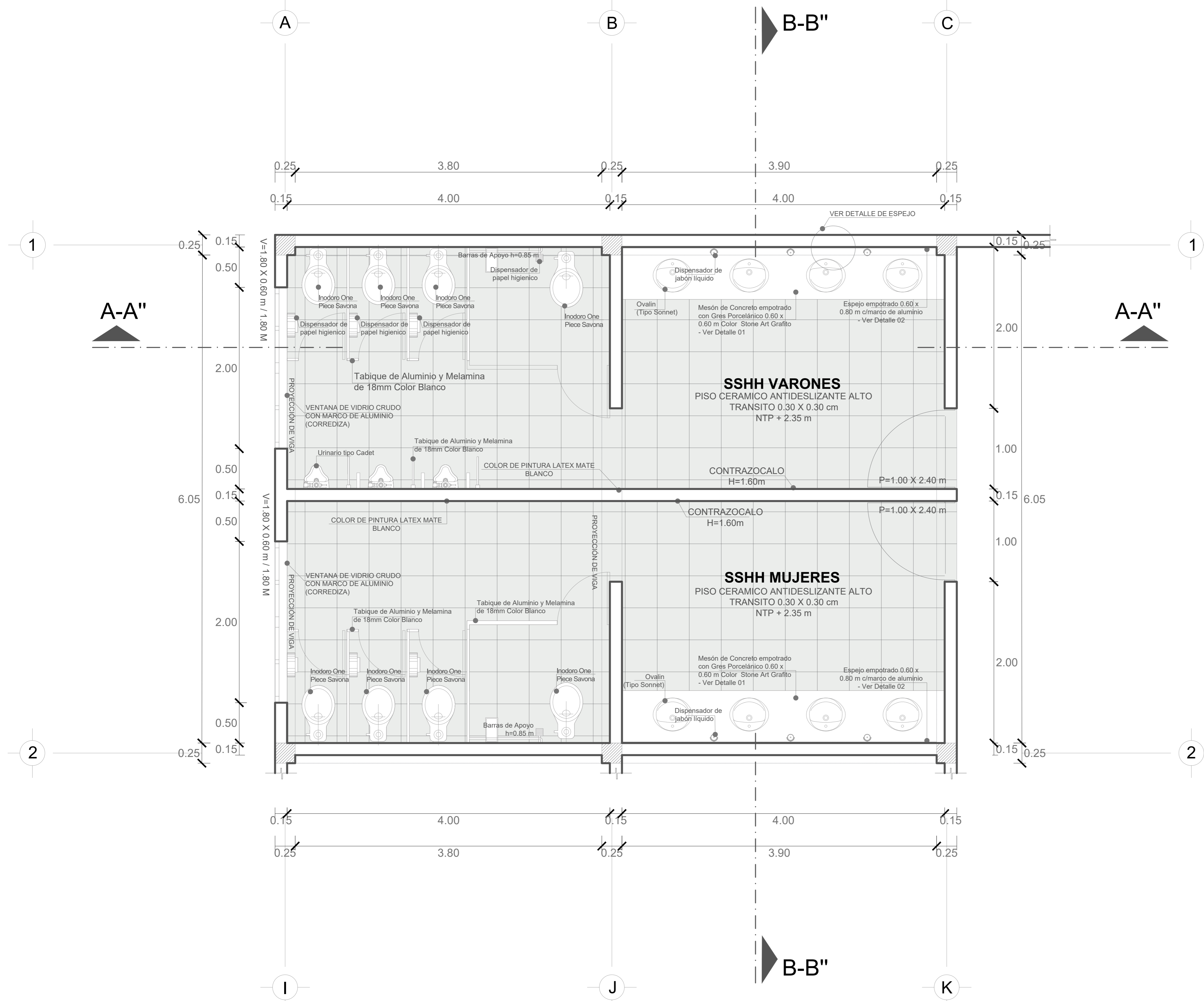

SS.HH HOMBRES - SS.HH MUJERES
ESCALA 1/25

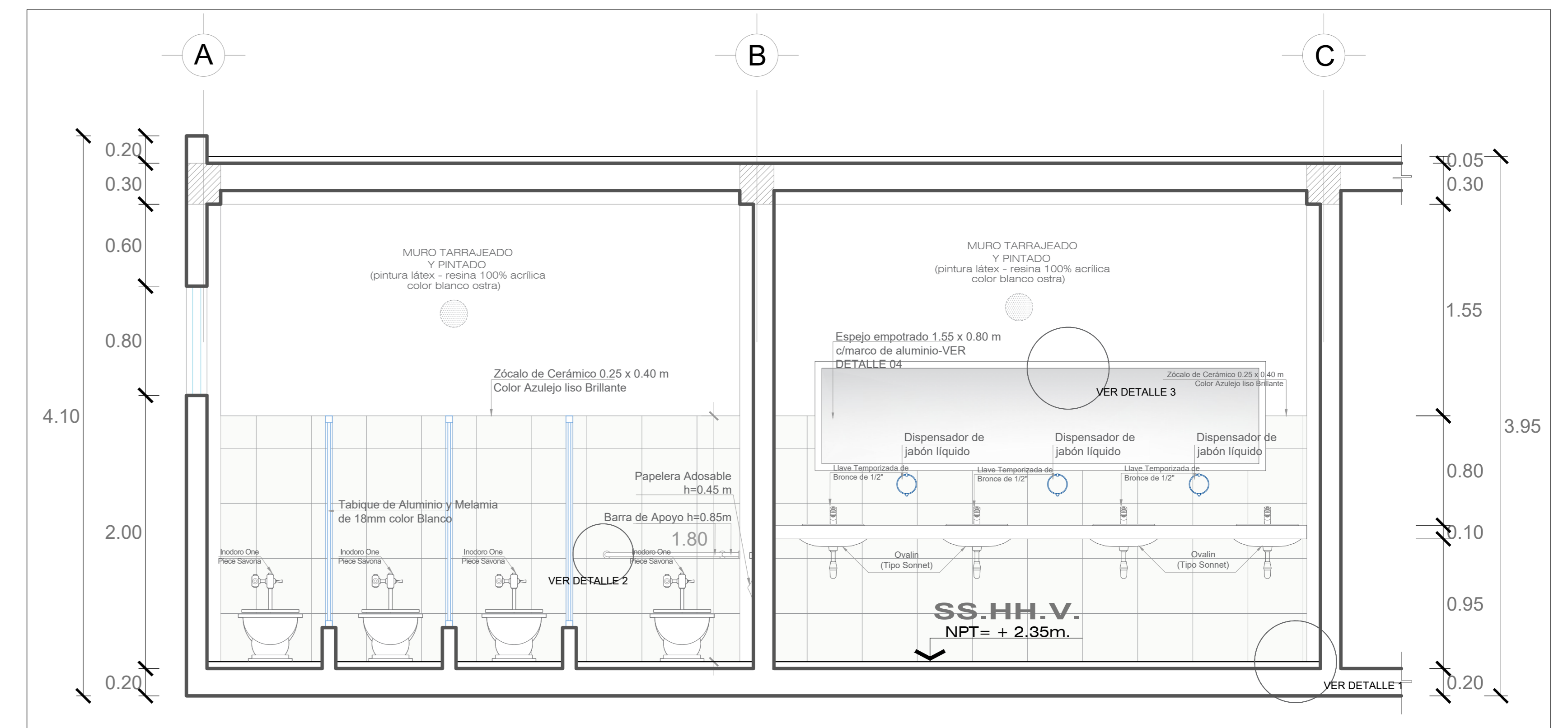

CORTE A-A''
ESCALA 1/50

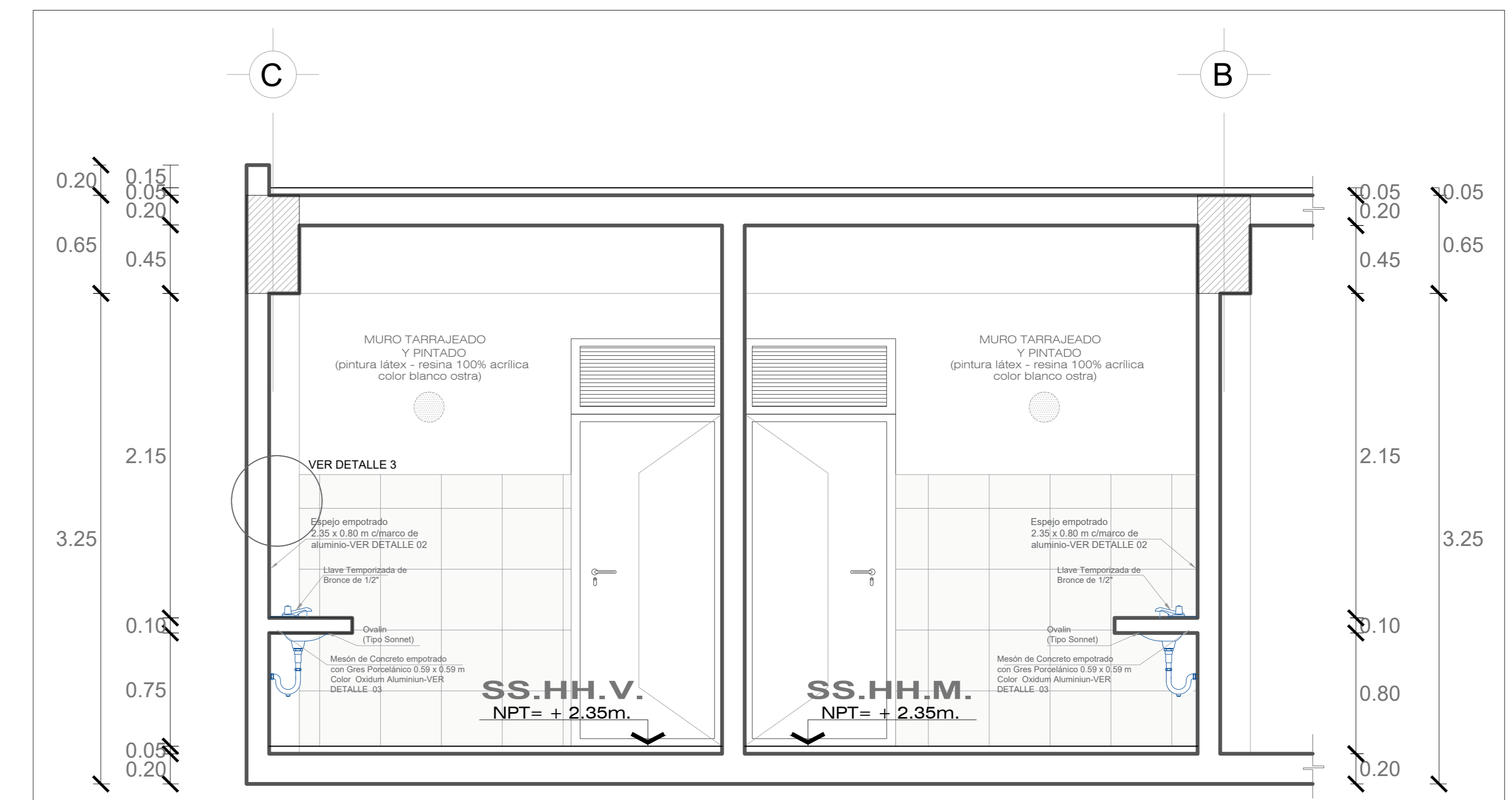

CORTE B-B''
ESCALA 1/50

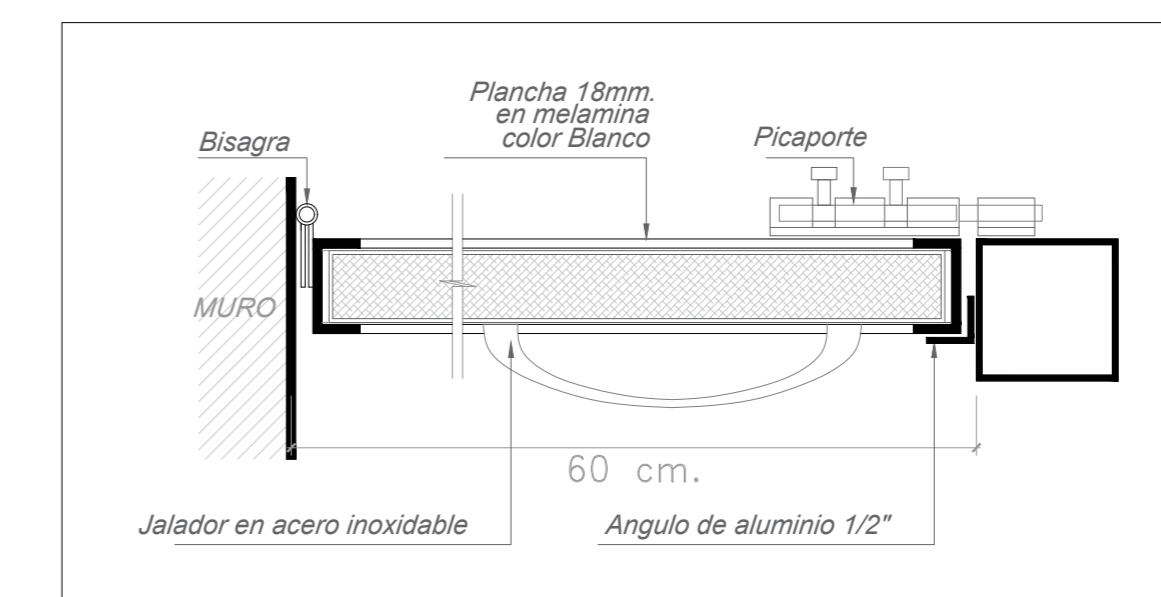

ESPECIFICACIONES TÉCNICAS

- Aparatos Sanitarios de Color Blanco.
- Requerimientos para la instalación de inodoros:
 - Inodoros
 - Tubo de abasto de 1/2" x 7/8" x 12" con la tuerca de 7/8" de plástico.
 - Cuello de goma para inodoro o mailla sanitaria.
 - 1 par de pernos de anclaje (de inodoro a piso).
 - Asiento según el modelo.
 - El aparato se expone con pernos de sujeción inodoro - estancque.

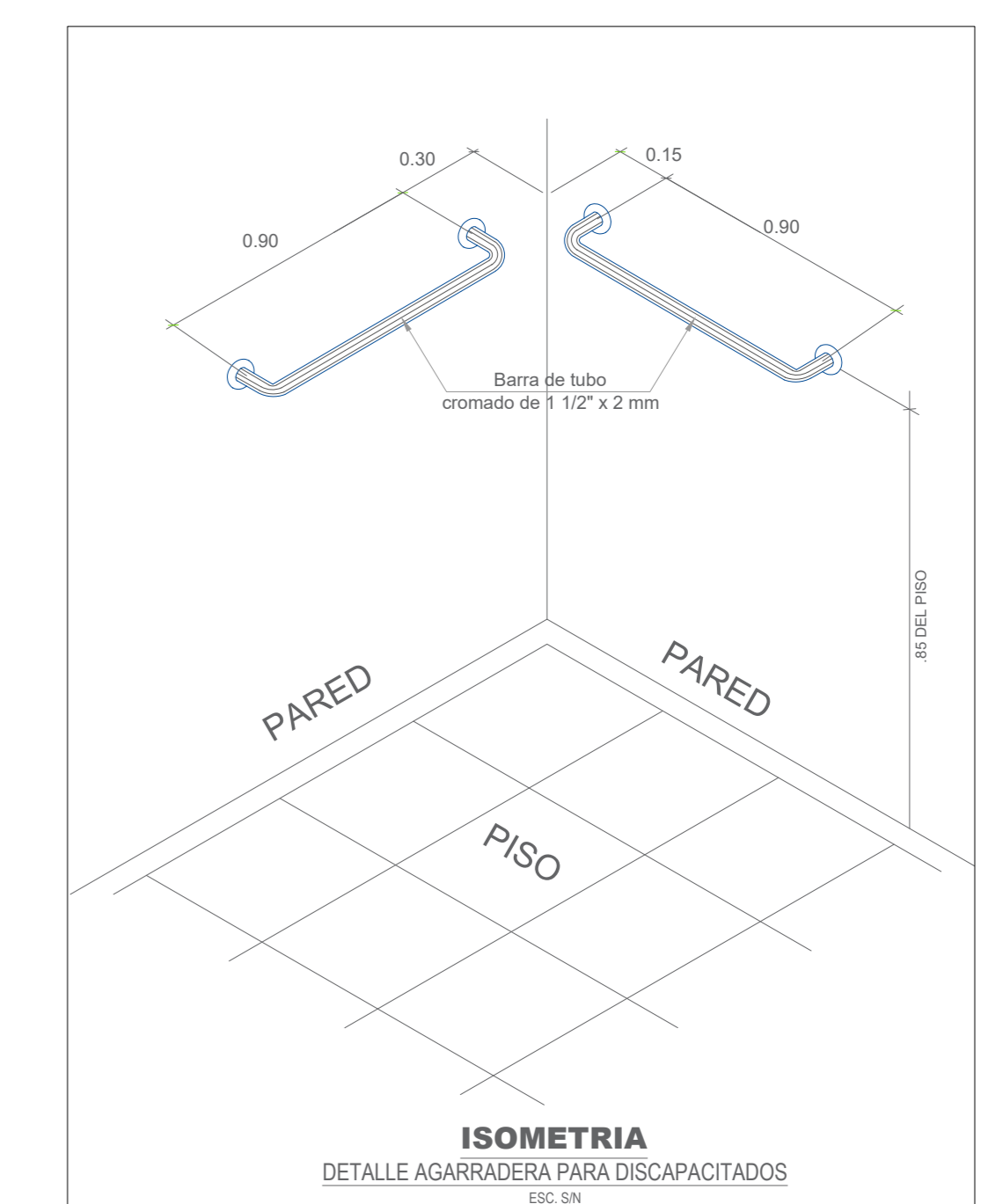
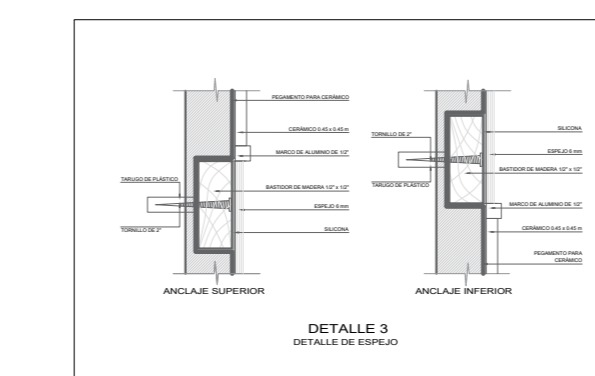
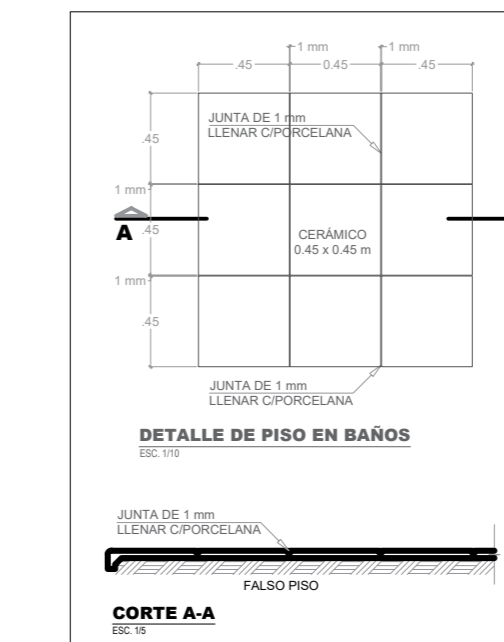

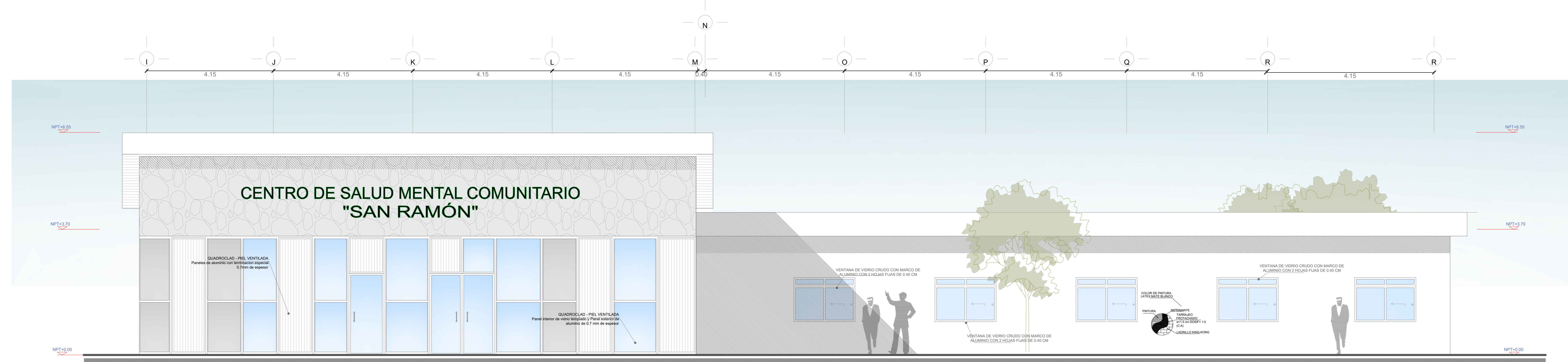

PROPUESTA : ELEVACIÓN 01

ESCALA: 1/50

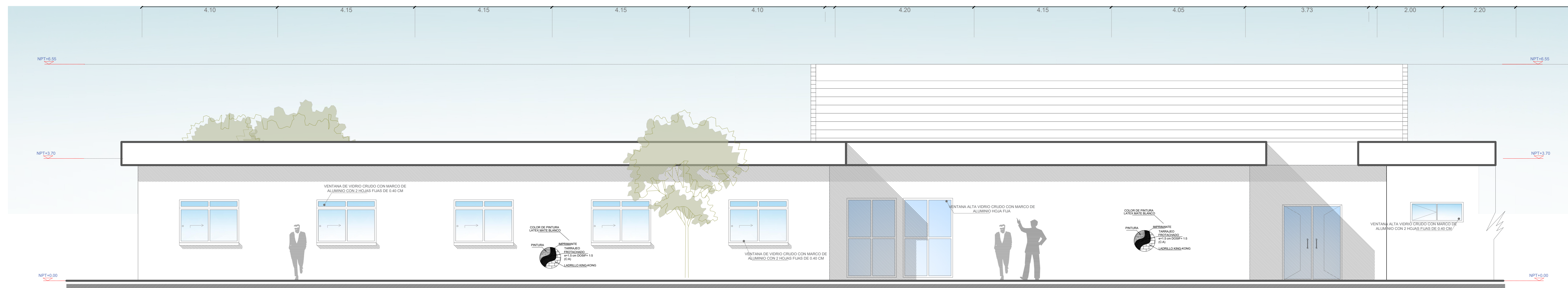

PROPUESTA : ELEVACIÓN 02

ESCALA: 1/50

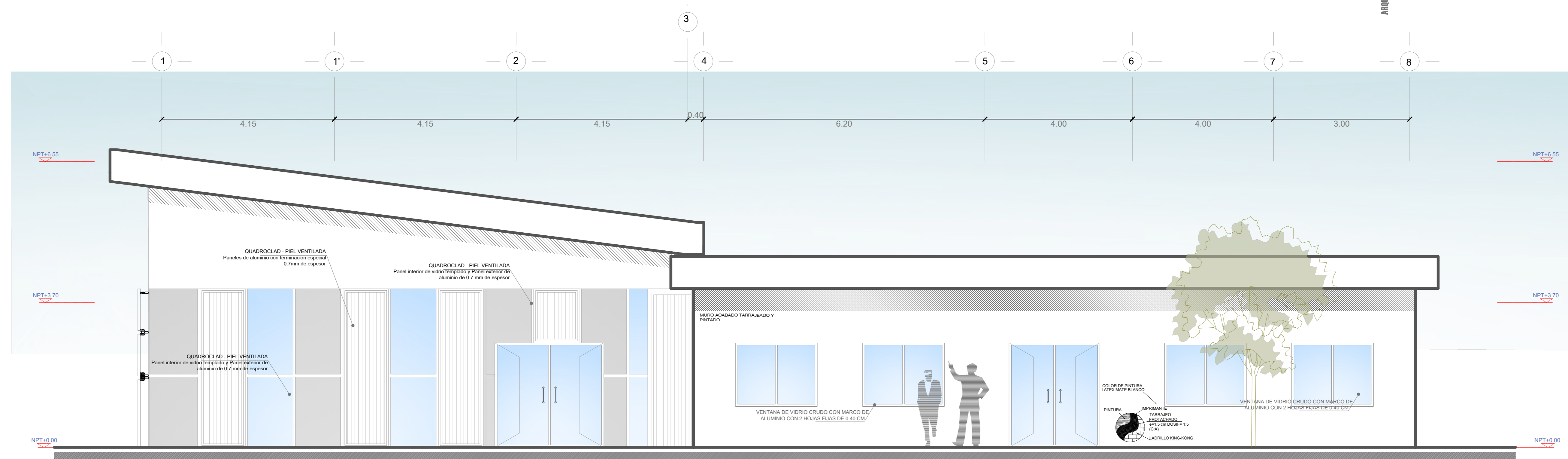

PROPUESTA : ELEVACIÓN 03

ESCALA: 1/50

CENTRO DE SALUD MENTAL COMUNITARIO PARA LA PROMOCIÓN, RECUPERACIÓN, REINSERCIÓN DE PACIENTES JÓVENES Y ADULTOS (18-59 AÑOS) CON TRASTORNOS MENTALES EN LA REGIÓN TACNA - 2018

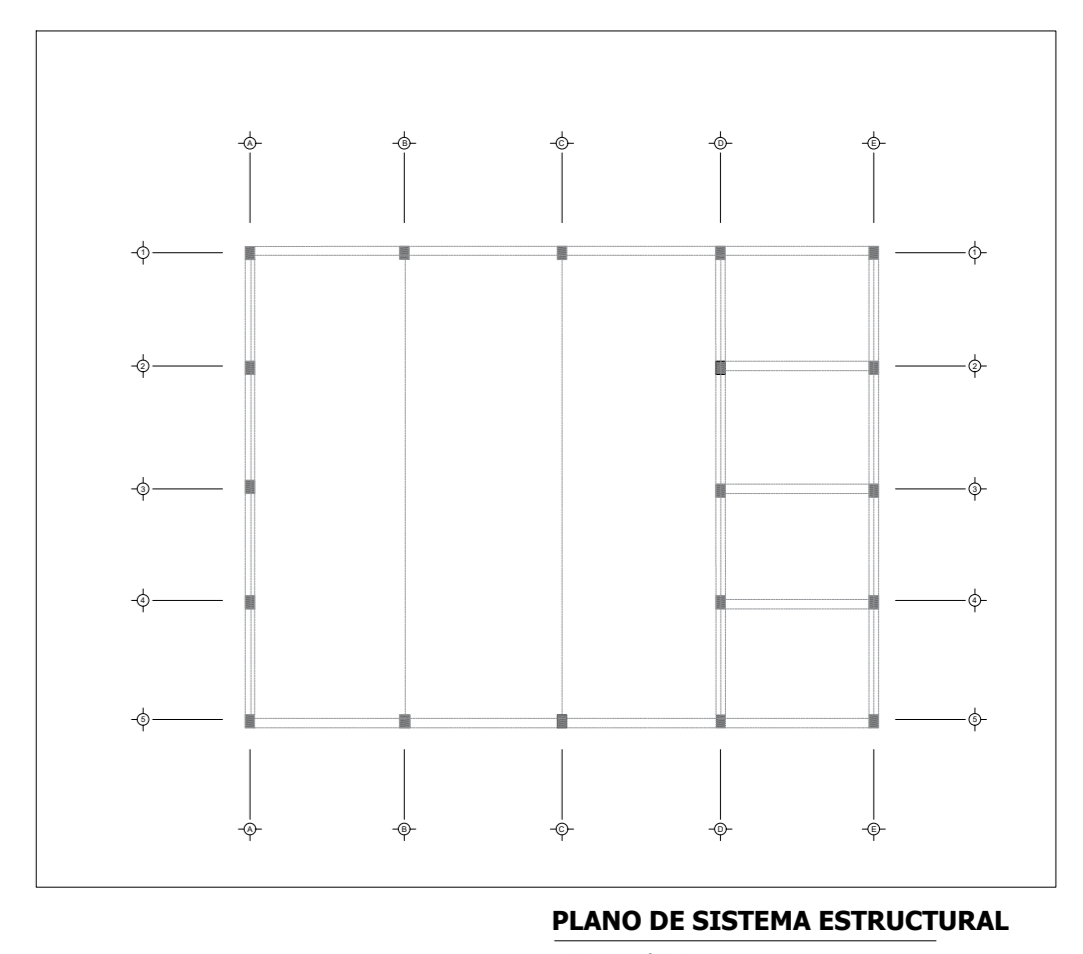
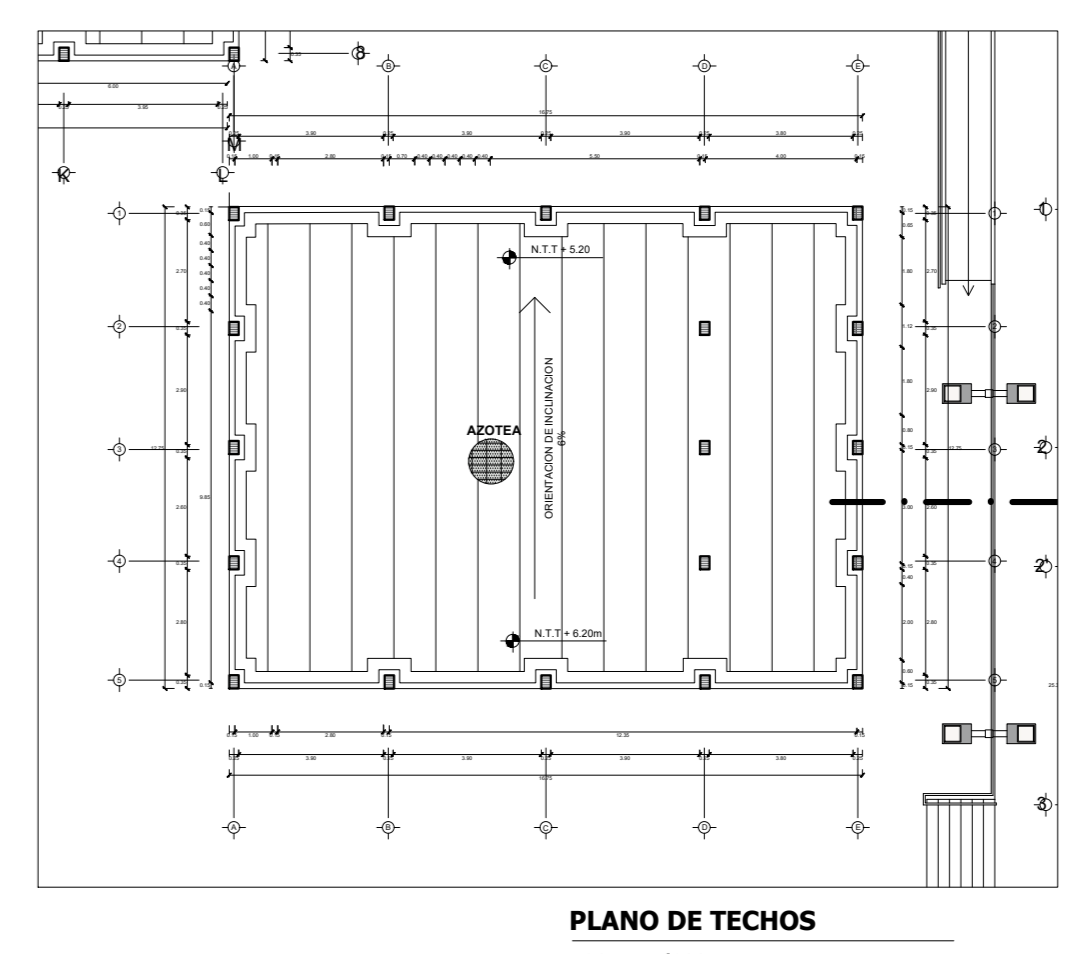
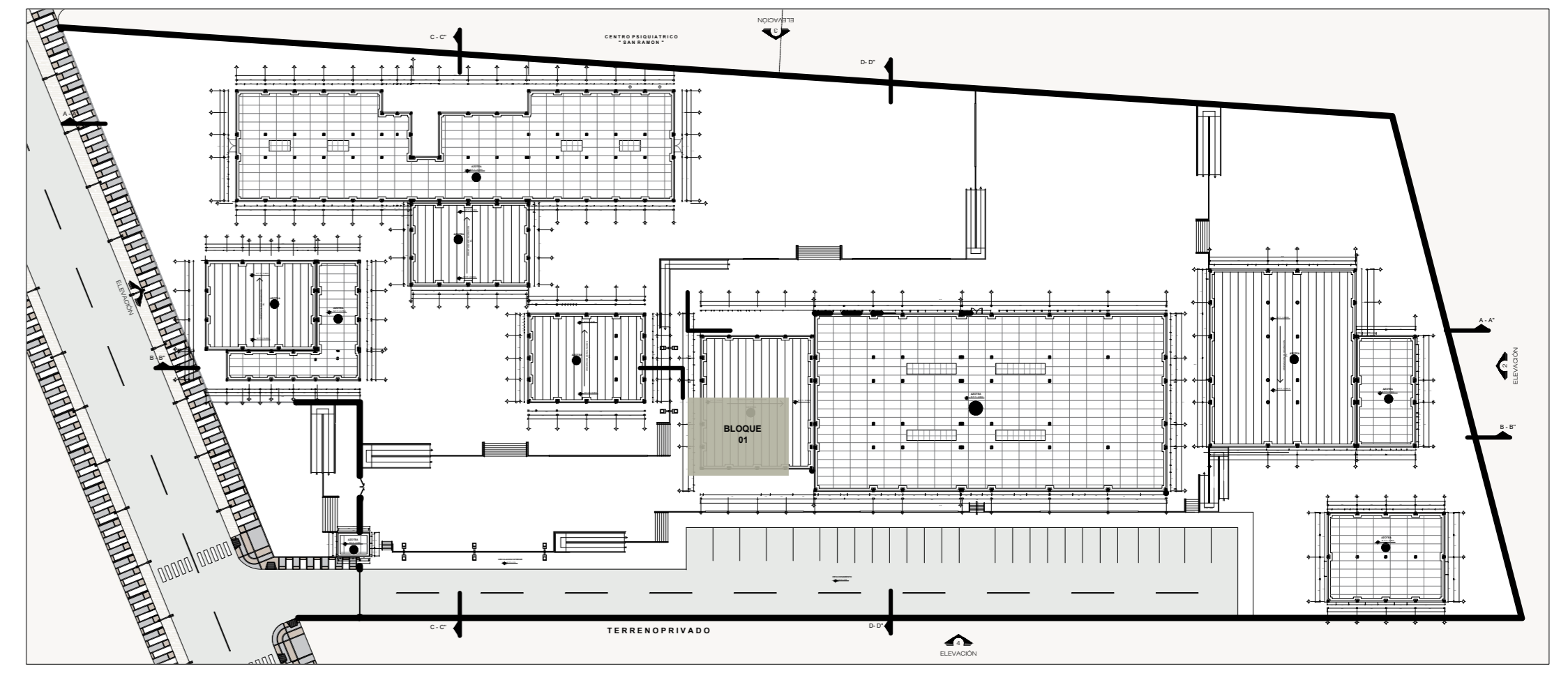
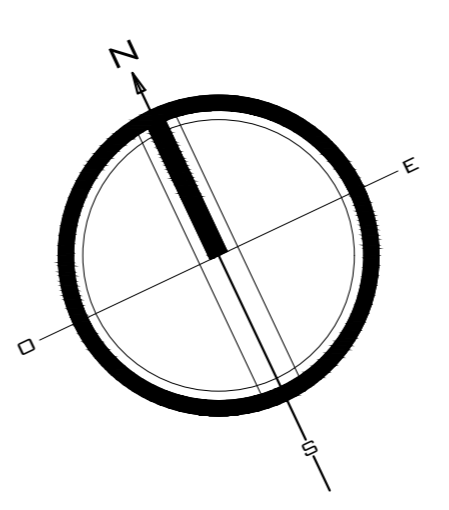
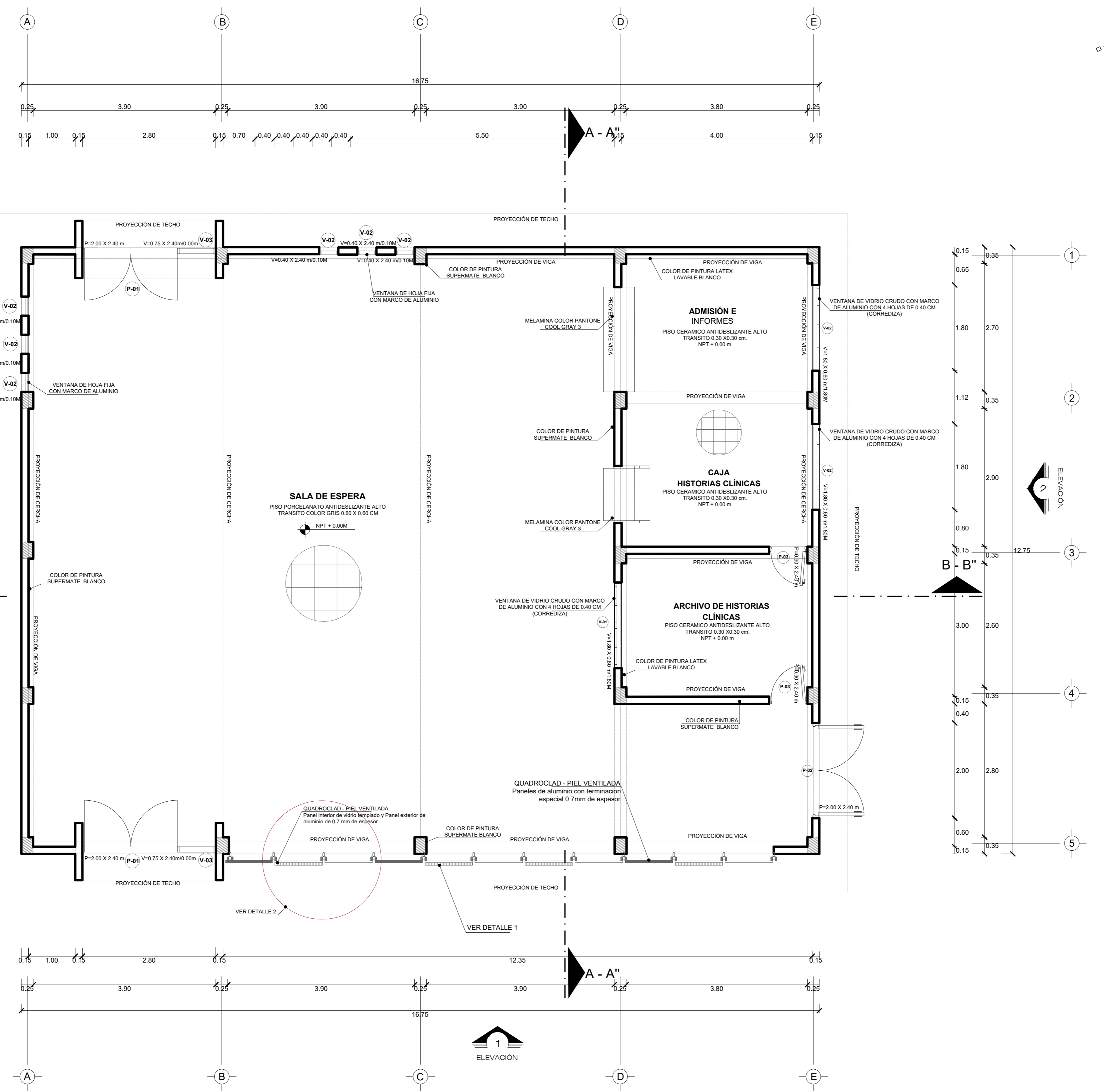

| CUADRO DE MATERIALES - PUERTAS | | |
|--------------------------------|--|----------|
| CÓDIGO | DESCRIPCION DE MATERIALES PARA PUERTAS | CANTIDAD |
| P-01 | PUERTA DOBLE HOJA DE VIDRIO TEMPLADO E 6mm | 02 |
| P-02 | PUERTA DE MADERA CONTRAFLAMADA | 01 |
| P-03 | PUERTA DOBLE HOJA DE VIDRIO TEMPLADO E 6mm | 02 |

| CUADRO DE MATERIALES - VENTANAS Y CLARABOYAS | | |
|--|--|----------|
| CÓDIGO | DESCRIPCION DE MATERIALES PARA PUERTAS | CANTIDAD |
| V-01 | VENTANA ALTA - (VIDRIO CRUDO) SUJECION MET. (ALUMINIO) GROSOR 6mm | 03 |
| V-02 | VENTANA HOJA FLJA (VIDRIO TEMPLADO) SUJECION MET. (ALUMINIO) GROSOR 6 VIDRIO 6mm | 06 |
| V-03 | VENTANA HOJA FLJA (VIDRIO CRUDO) SUJECION MET. (ALUMINIO) GROSOR 6 VIDRIO 6mm | 02 |

| ACABADOS | AMBIENTES | | | |
|----------------------|----------------|------|--------------------------|------|
| | SALA DE ESPERA | CAJA | ARCHIVO HISTORIA CLINICA | OTRO |
| PISOS | | | | |
| CONTRAZOCALO | | | | |
| COLUMNAS Y VIGAS | | | | |
| MUROS | | | | |
| MUROS INT. | | | | |
| MUROS EXT. | | | | |
| MUROS | | | | |
| CARPINTERIA | | | | |
| MADERA | | | | |
| CARPINTERIA METALICA | | | | |
| TECHO | | | | |
| PINTURA | | | | |
| APARATOS SANITARIOS | | | | |

PROPUESTA : PROYECTO - BLOQUE 01
ESCALA : 1/50

PROYECTO: BLOQUE 04
ESCALA 1/50

CENTRO DE SALUD MENTAL COMUNITARIO PARA LA PROMOCIÓN, RECUPERACIÓN, REINSERCIÓN DE PACIENTES JÓVENES Y ADULTOS (18-59 AÑOS) CON TRASTORNOS MENTALES EN LA REGIÓN TACNA - 2018



UNIVERSIDAD PRIVADA DE TACNA
FACULTAD DE ARQUITECTURA Y URBANISMO

PROYECTO: PROYECTO ARQUITECTONICO CENTRO DE SALUD MENTAL COMUNITARIO PARA LA PROMOCION, RECUPERACION, REINSERCIÓN DE PACIENTES JÓVENES Y ADULTOS (18 - 59 AÑOS) CON TRASTORNOS MENTALES EN LA REGION TACNA - 2018

VI TALLER TUTORIAL DE TESIS
PROYECTO - BLOQUE 01

ASESOR: DR. ARQ. Y URB. LUIS ALBERTO CARRERA ZURUGA
ESCALA: INDICADA
FECHA: DICIEMBRE 2018

TESISTA: BACH. ARQ. CARMEN ALESSANDRA CANCINO VARGAS
FECHA: DICIEMBRE 2018

Nº de LÁMINA: AR-01

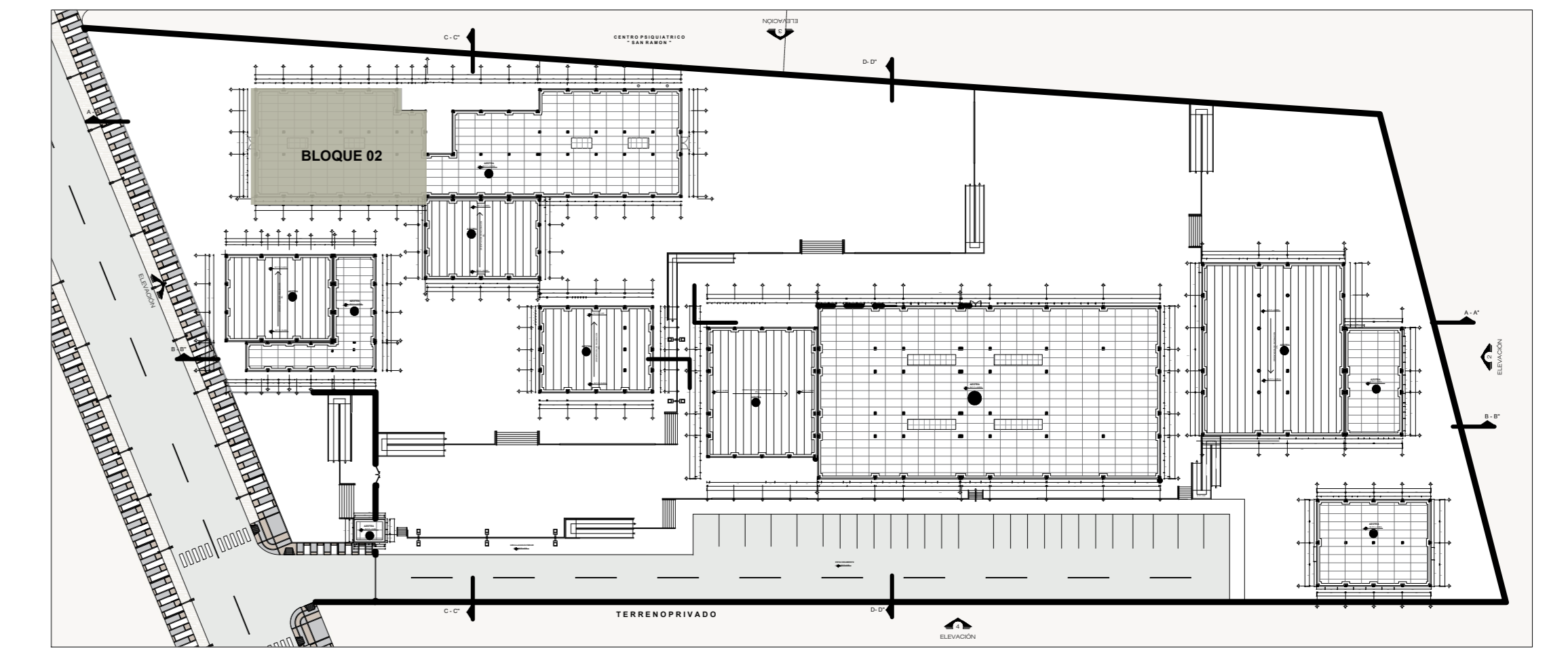

PLANO DE UBICACION
ESCALA 1/750

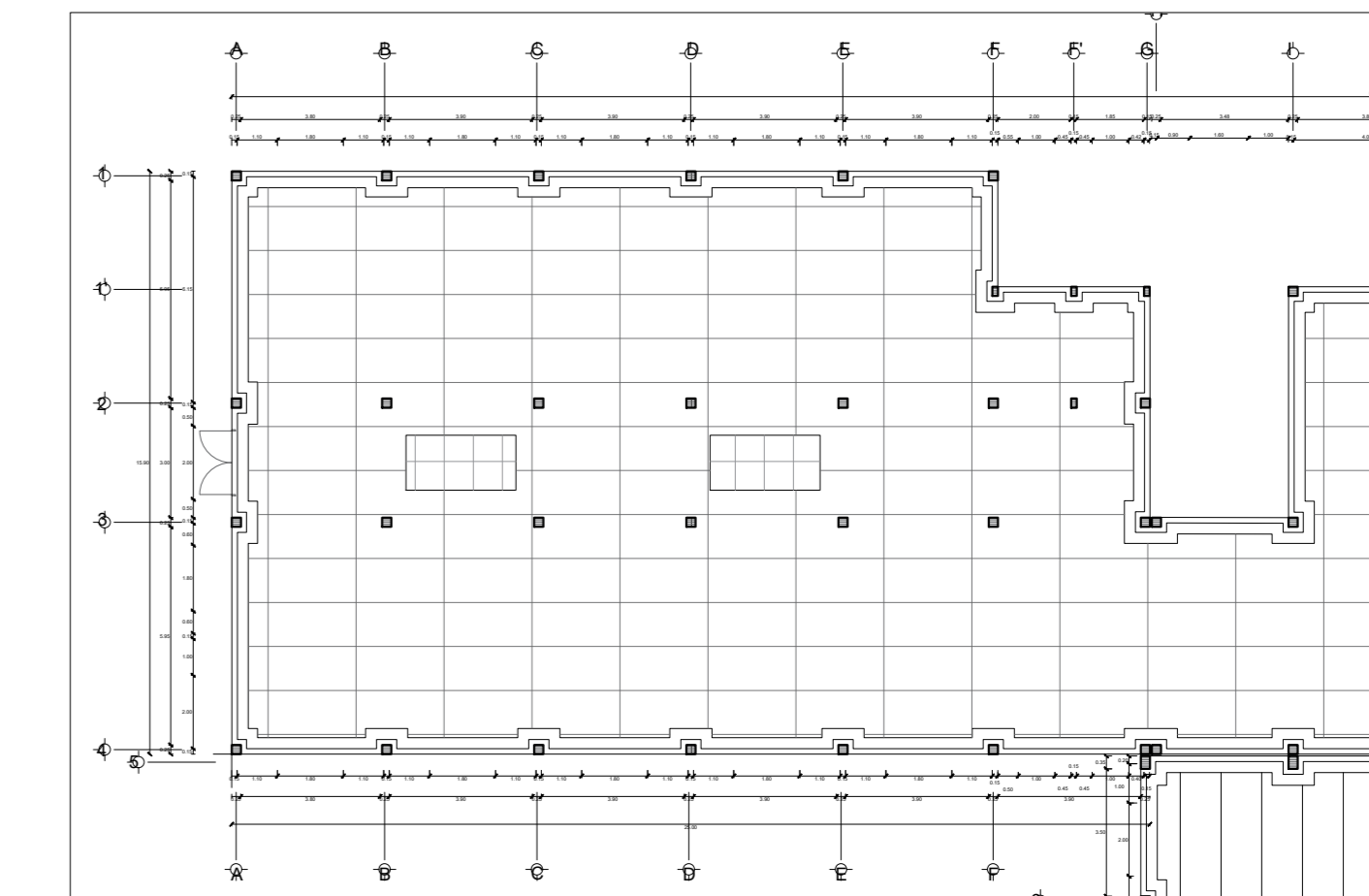

PLANO DE TECHOS
ESCALA 1/200

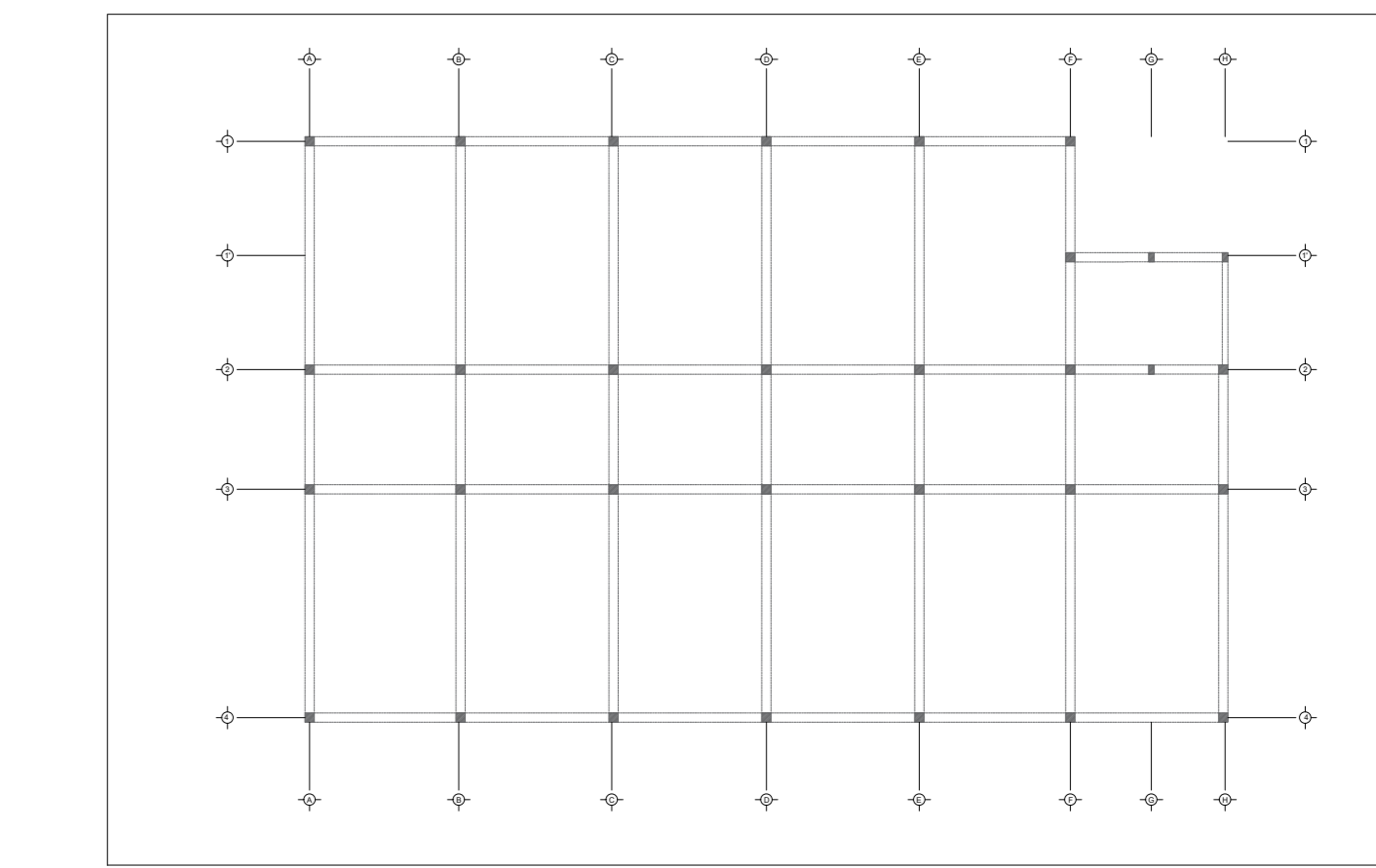

PLANO DE SISTEMA ESTRUCTURAL
ESCALA 1/200

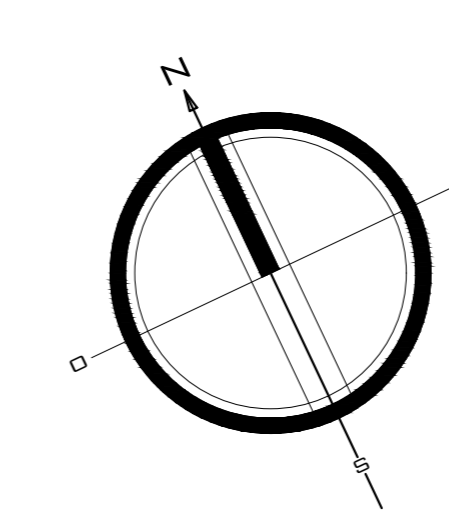
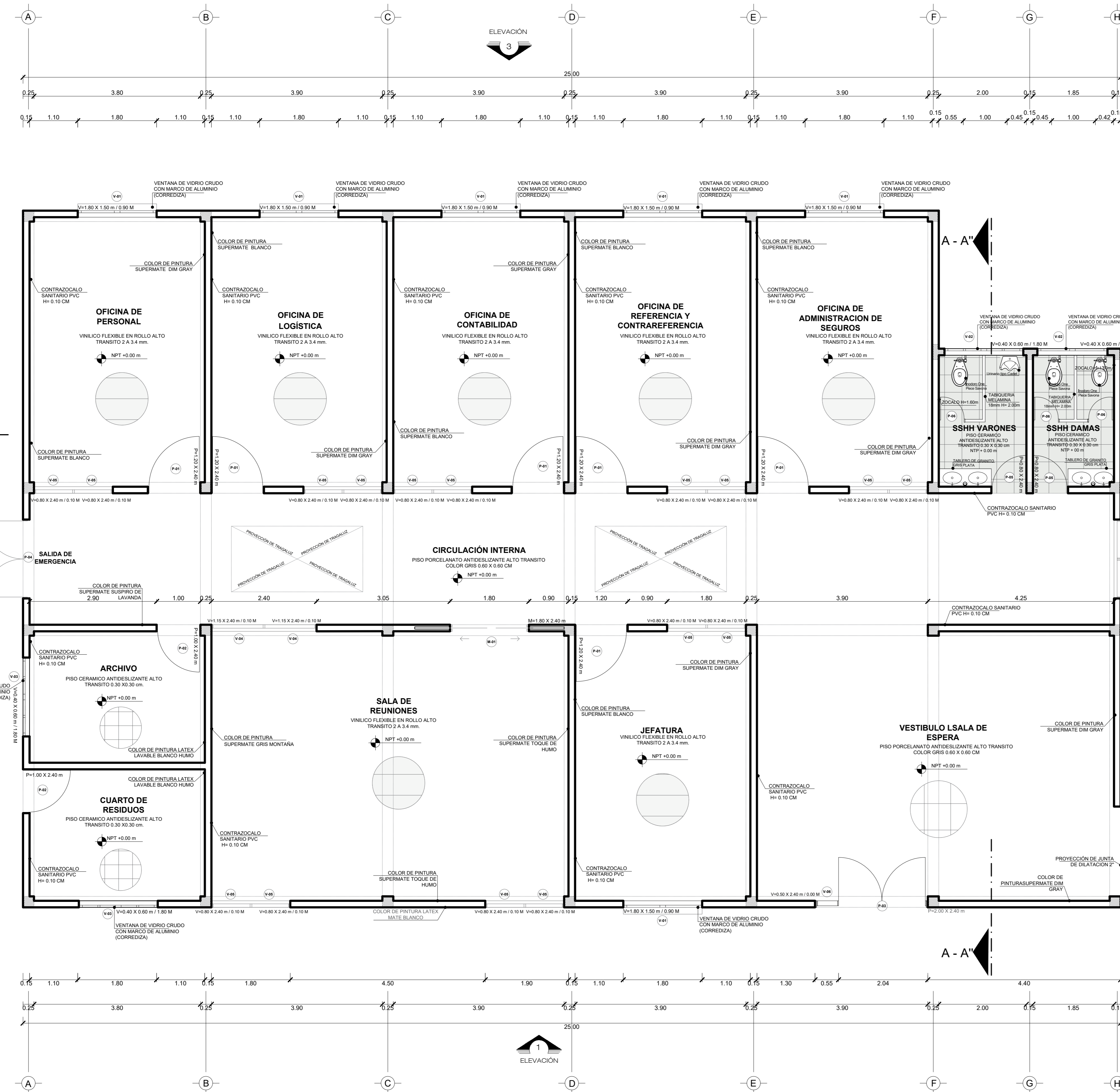

| CUADRO DE MATERIALES - PUERTAS | | |
|--------------------------------|--|----------|
| CÓDIGO | DESCRIPCION DE MATERIALES PARA PUERTAS | CANTIDAD |
| P-01 | PUERTA DE MELAMINE C/ PERFILES DE ALUMINIO | 06 |
| P-02 | PUERTA DE MADERA CONTRAPLACADA | 02 |
| P-03 | PUERTA DE VIDRIO TEMPLADO (DOS HOJAS) E 08mm | 01 |
| P-04 | PUERTA DE MADERA CONTRAPLACADA (DOS HOJAS) | 01 |
| P-05 | PUERTA DE MELAMINE C/ PERFILES DE ALUMINIO | 02 |
| P-06 | PUERTA DE ALUMINIO | 03 |
| M-01 | MAMPARA DE ALUMINIO (DOS HOJAS) | 01 |

| CUADRO DE MATERIALES - VENTANAS Y CLARABOYAS | | |
|--|--|----------|
| CÓDIGO | DESCRIPCION DE MATERIALES PARA PUERTAS | CANTIDAD |
| V-01 | VENTANA ALTA - (VIDRIO CRUDO) SUECIÓN MET. (ALUMINIO) GROSOR 08mm | 06 |
| V-02 | VENTANA ALTA - (VIDRIO CRUDO) SUECIÓN MET. (ALUMINIO) GROSOR 08mm | 02 |
| V-03 | VENTANA ALTA - (VIDRIO CRUDO) SUECIÓN MET. (ALUMINIO) GROSOR 08mm | 02 |
| V-04 | VENTANA HOJA FLUA (VIDRIO TEMPLADO) SUECIÓN MET. (ALUMINIO) GROSOR DE VIDRIO 3mm | 16 |
| V-05 | VENTANA HOJA FLUA (VIDRIO TEMPLADO) SUECIÓN MET. (ALUMINIO) GROSOR DE VIDRIO 3mm | 01 |
| V-06 | VENTANA HOJA FLUA (VIDRIO TEMPLADO) SUECIÓN MET. (ALUMINIO) GROSOR DE VIDRIO 3mm | 02 |
| C-01 | VENTANA HOJA FLUA (VIDRIO CRUDO) SUECIÓN MET. (ALUMINIO) GROSOR 08mm | 02 |

| ACABADOS | AMBIENTES | | | | | | | | | |
|---------------------|--|----------|---------------------------------|-------------------------|----------------------|---------------------|--------------------|--------------------|--------------|------------|
| | VESTIBULO - SALA DE ESPERA | JEFATURA | OFICINA DE JEFATURA DE RESIDUOS | OFICINA DE CONTABILIDAD | OFICINA DE LOGISTICA | OFICINA DE PERSONAL | OFICINA DE ARCHIVO | CUARTO DE RESIDUOS | SSHH VARONES | SSHH DAMAS |
| PISOS | PISO DE PORCELANATO ANTIDESLIZANTE ALTO TRANSITO COLOR GRIS 0.60 X 0.60 CM | | | | | | | | | |
| | PISO DE VINILO FLEXIBLE EN ROLLO ALTO TRANSITO 2 A 3.4 MM | | | | | | | | | |
| CONTRAZOCALDO | CONTRAZOCALDO SANITARIO PVC = 0.10 CM | | | | | | | | | |
| ZOCALDO | ZOCALDO CERAMICO SANITARIO = 1.6 M | | | | | | | | | |
| COLUMNARIAS Y VIGAS | REVOCOQUE FROTACHADO | | | | | | | | | |
| MUROS INT. | TARBALEJO FROTACHADO Y PLANCHADO | | | | | | | | | |
| MUROS EXT. | TARBALEJO FROTACHADO | | | | | | | | | |
| MUROS | MURO DE CONCRETO ARMADO | | | | | | | | | |
| CARPINTERIA | PUERTA CONTRAPLACADA e= 4.5 cm | | | | | | | | | |
| MADERA | MAMPARA DE ALUMINIO | | | | | | | | | |
| METALICA | ALUMBRERA CONTRAPLACADA | | | | | | | | | |
| TECHO | PIERA DE ALUMINIO | | | | | | | | | |
| VENTANA DE ALUMINIO | VENTANA DE ALUMINIO | | | | | | | | | |
| LOSA ALDRIPADA | LOSA ALDRIPADA | | | | | | | | | |
| PINTURA | PINTURA LATEX LAVABLE SUPERMATE | | | | | | | | | |
| APARATOS SANITARIOS | INODORO ONE PIEDE SAVONA | | | | | | | | | |
| | URINARIO TPO CADET | | | | | | | | | |
| | TABLERO DE GRANITO GRIS PLATA | | | | | | | | | |
| | DIVISION DE URNARIOS MELAMINA | | | | | | | | | |

PROPUESTA : PROYECTO - BLOQUE 02
ESCALA: 1/50

CENTRO DE SALUD MENTAL COMUNITARIO PARA LA PROMOCIÓN, RECUPERACIÓN, REINSERCIÓN DE PACIENTES JÓVENES Y ADULTOS (18-59 AÑOS) CON TRASTORNOS MENTALES EN LA REGIÓN TACNA - 2018

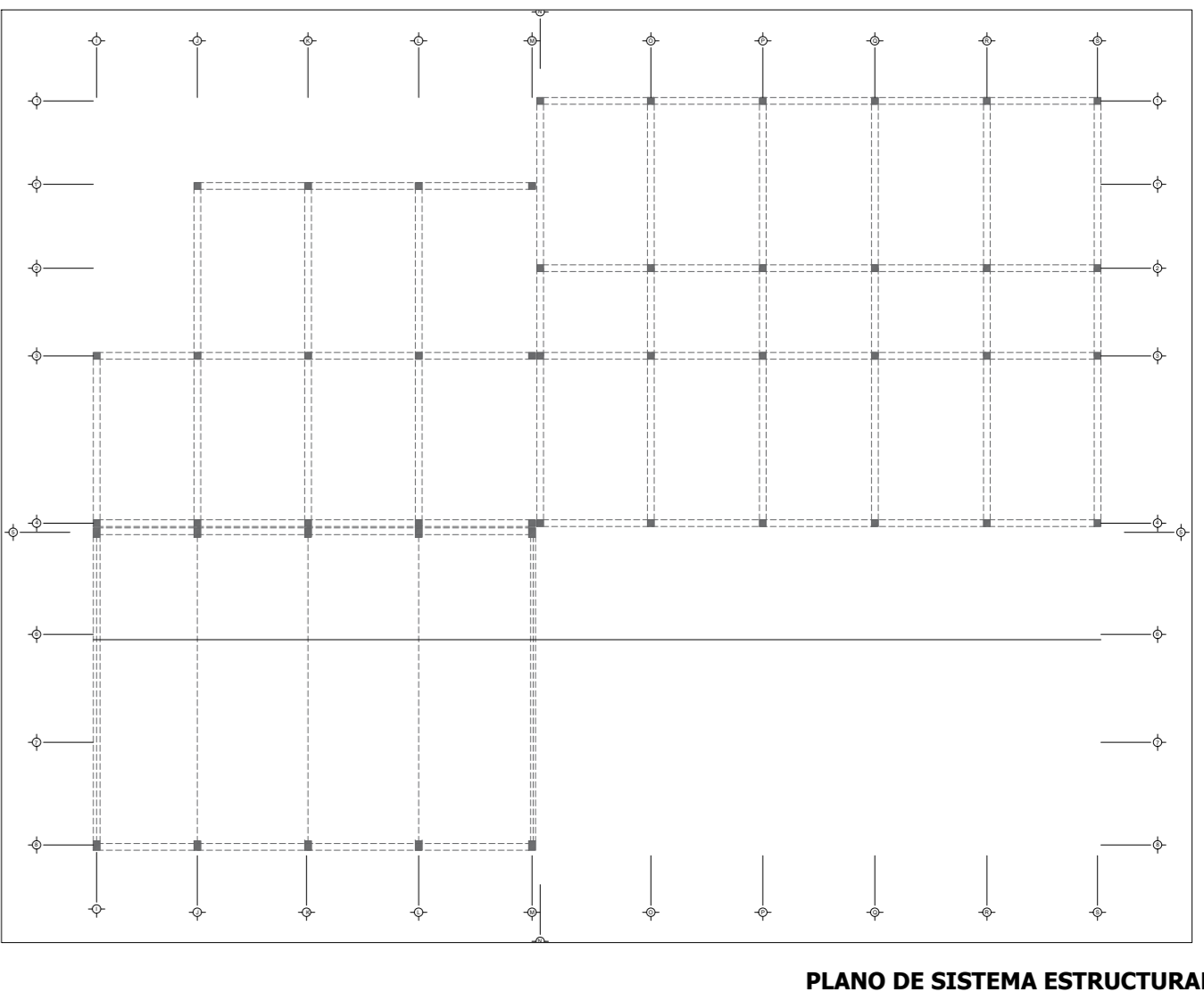
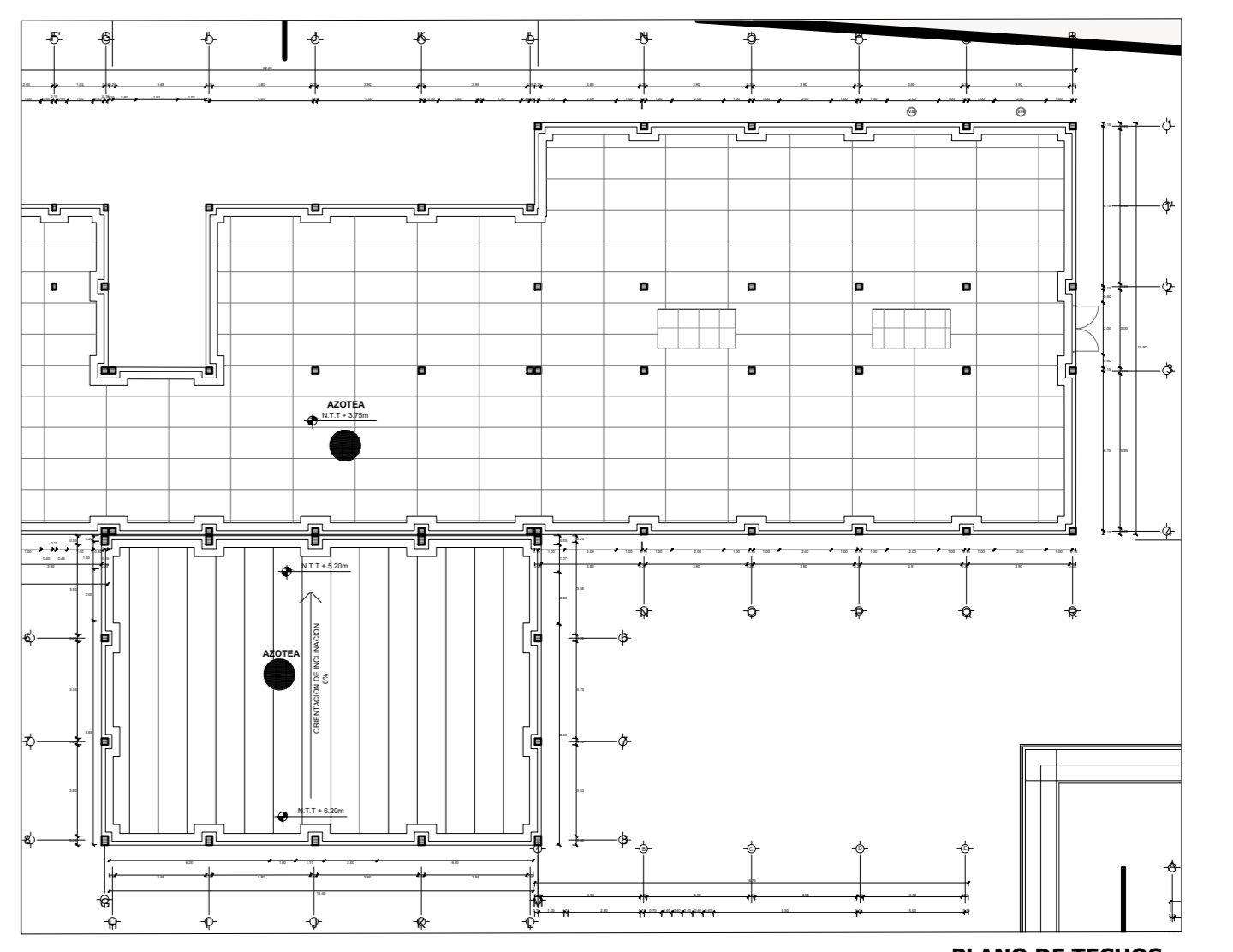
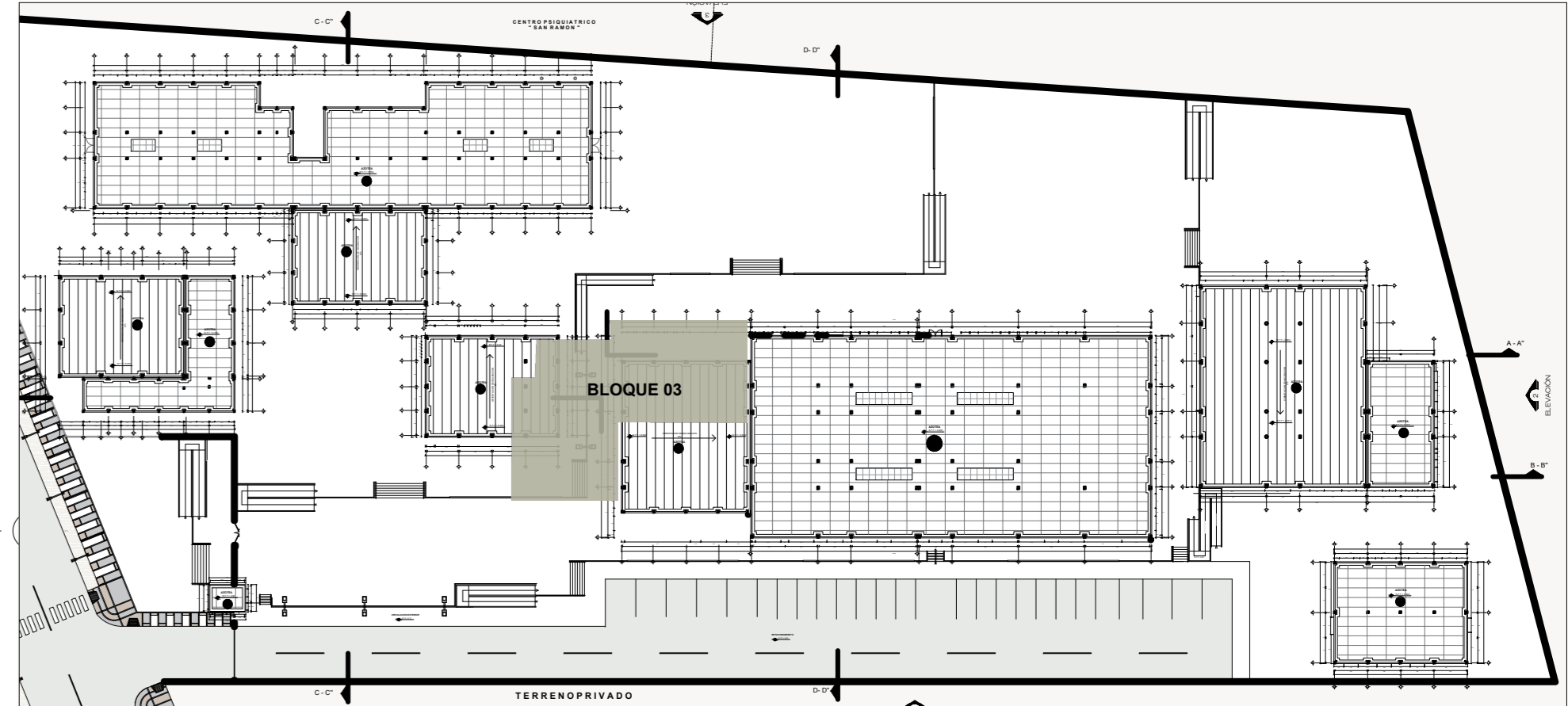
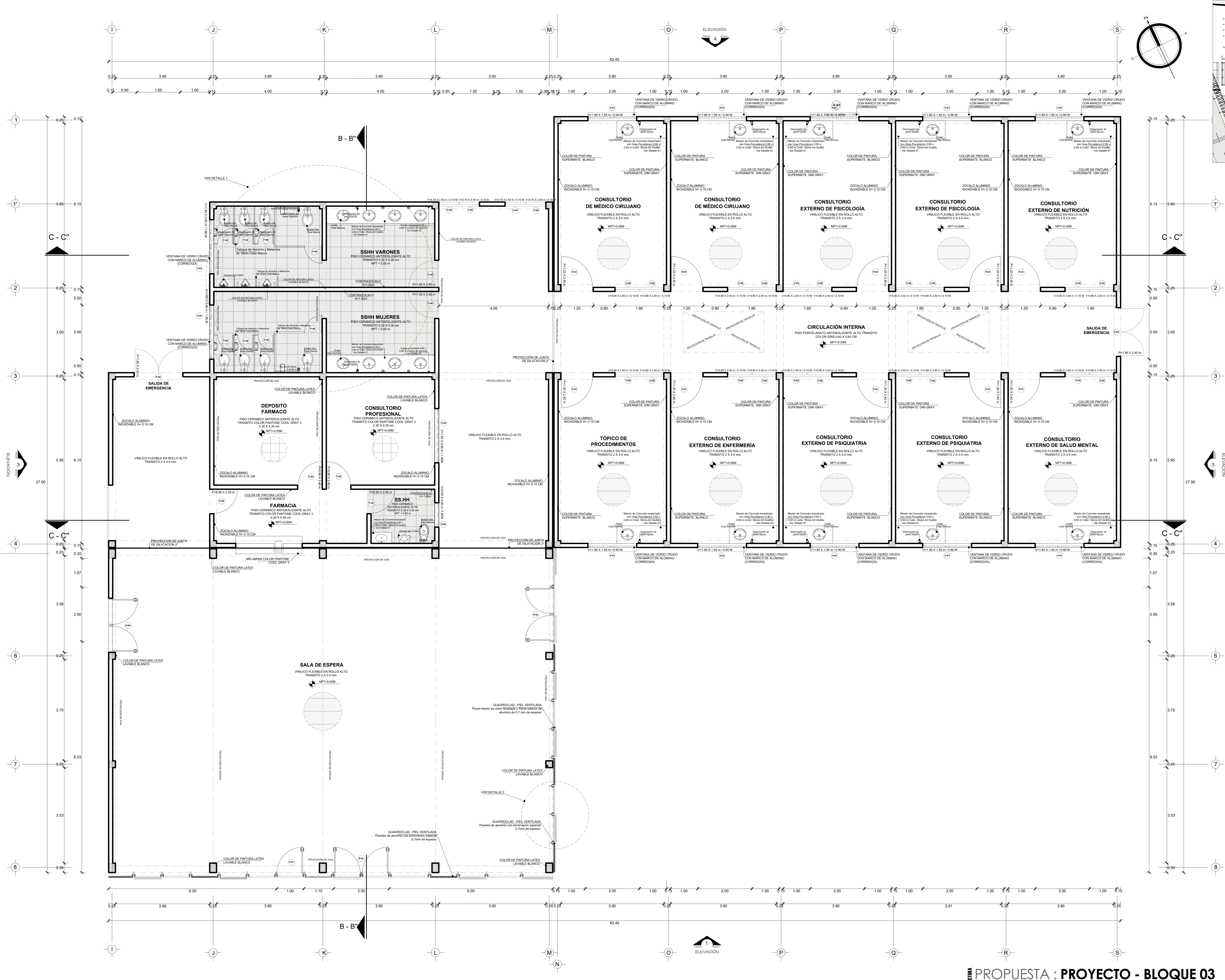

| CUADRO DE MATERIALES - PUERTAS | | |
|--------------------------------|--|----------|
| CÓDIGO | DESCRIPCIÓN DE MATERIALES PARA PUERTAS | CANTIDAD |
| P-01 | PUERTA DE MELAMINE C/ PERFILES DE ALUMINIO | 10 |
| P-02 | PUERTA DE MADERA CONTRAPLACADA | 04 |
| P-03 | PUERTA DE VIDRO TEMPLADO (DOS HOJAS) E 6mm | 03 |
| P-04 | PUERTA DE MADERA CONTRAPLACADA (DOS HOJAS) | 02 |
| P-05 | PUERTA DE MELAMINE C/ PERFILES DE ALUMINIO | 02 |
| P-06 | PUERTA DE ALUMINIO | 08 |
| P-07 | PUERTA DE VIDRO TEMPLADO E 6mm | 01 |

| CUADRO DE MATERIALES - VENTANAS Y CLARABOYAS | | |
|--|--|----------|
| CÓDIGO | DESCRIPCIÓN DE MATERIALES PARA PUERTAS | CANTIDAD |
| V-01 | VENTANA (VIDRO TEMPLADO) SUECIÓN MET. (ALUMINIO) GROSOR 6mm | 10 |
| V-02 | VENTANA ALTA - (VIDRO CRUDO) SUECIÓN MET. (ALUMINIO) GROSOR 6mm | 01 |
| V-03 | VENTANA ALTA - (VIDRO CRUDO) SUECIÓN MET. (ALUMINIO) GROSOR 6mm | 03 |
| V-04 | VENTANA HOJA FLUA (VIDRO TEMPLADO) SUECIÓN MET. (ALUMINIO) GROSOR DE VIDRO 6mm | 04 |
| V-05 | VENTANA HOJA FLUA (VIDRO TEMPLADO) SUECIÓN MET. (ALUMINIO) GROSOR DE VIDRO 6mm | 29 |
| C-01 | VENTANA HOJA FLUA (VIDRO CRUDO) SUECIÓN MET. (ALUMINIO) GROSOR 6mm | 02 |

| ACABADOS | AMBIENTES | | AMBIENTES | | | | | | | | | | | | |
|-----------------------|----------------|---------|------------------|----------|-------------------------|-----------------------------------|------------------------------------|-------------------------------------|-----------------------------------|--|--|--------------|--------------|------|--|
| | SALA DE ESPERA | ESPANTO | DEPOSITO FARMACO | FARMACIA | CONSULTORIO PROFESIONAL | CONSULTORIO EXTERNO DE ENFERMERIA | CONSULTORIO EXTERNO DE PSIQUIATRIA | CONSULTORIO EXTERNO DE SALUD MENTAL | CONSULTORIO EXTERNO DE PSICOLOGIA | CONSULTORIO EXTERNO DE MEDICO CIRUJANO | CONSULTORIO EXTERNO DE MEDICO CIRUJANO | SSHH VARONES | SSHH MUJERES | SSHH | |
| PISOS | | | | | | | | | | | | | | | |
| CONTRAZOCALADO | | | | | | | | | | | | | | | |
| ZOCALOS | | | | | | | | | | | | | | | |
| COLUMNARIOS Y MUEBLES | | | | | | | | | | | | | | | |
| MUROS | | | | | | | | | | | | | | | |
| MUROS INT. | | | | | | | | | | | | | | | |
| MUROS EXT. | | | | | | | | | | | | | | | |
| CARPINTERIA | | | | | | | | | | | | | | | |
| MADERA | | | | | | | | | | | | | | | |
| METÁLICA | | | | | | | | | | | | | | | |
| TECHO | | | | | | | | | | | | | | | |
| PINTURA | | | | | | | | | | | | | | | |
| APARATOS SANITARIOS | | | | | | | | | | | | | | | |

PROYECTO: BLOQUE 02
ESCALA 1/50

CENTRO DE SALUD MENTAL COMUNITARIO PARA LA PROMOCIÓN, RECUPERACIÓN, REINSERCIÓN DE PACIENTES JÓVENES Y ADULTOS (18-59 AÑOS) CON TRASTORNOS MENTALES EN LA REGIÓN TACNA - 2018

PROPUESTA : PROYECTO - BLOQUE 03
ESCALA: 1/50



UNIVERSIDAD PRIVADA DE TACNA
FACULTAD DE ARQUITECTURA Y URBANISMO

PROYECTO: PROYECTO ARQUITECTÓNICO CENTRO DE SALUD MENTAL COMUNITARIO PARA LA PROMOCIÓN, RECUPERACIÓN, REINSERCIÓN DE PACIENTES JÓVENES Y ADULTOS (18 - 59 AÑOS) CON TRASTORNOS MENTALES EN LA REGIÓN TACNA - 2018

VI TALLER TUTORIAL DE TESIS
PROYECTO - BLOQUE 03

PLANO: PLANO DE UBICACIÓN

ASESOR: DR. ARQ. Y URB. LUIS ALBERTO CARRERA ZURUGA
ESCALA: INDICADA
FECHA: DICIEMBRE 2018

TESISTA: BACH. ARQ. CARMEN ALESSANDRA CANCINO VARGAS

Nº de LÁMINA: AR-05

CENTRO DE SALUD MENTAL COMUNITARIO PARA LA PROMOCIÓN, RECUPERACIÓN, REINSERCIÓN DE PACIENTES JÓVENES Y ADULTOS (18-59 AÑOS) CON TRASTORNOS MENTALES EN LA REGIÓN TACNA - 2018



UNIVERSIDAD PRIVADA DE TACNA
FACULTAD DE ARQUITECTURA Y URBANISMO

PROYECTO ARQUITECTÓNICO: CENTRO DE SALUD MENTAL COMUNITARIO PARA LA PROMOCIÓN, RECUPERACIÓN, REINSERCIÓN DE PACIENTES JÓVENES Y ADULTOS (18 - 59 AÑOS) CON TRASTORNOS MENTALES EN LA REGIÓN TACNA - 2018*

VI TALLER TUTORIAL DE TESIS

PROYECTO - BLOQUE 04

ASESOR: DR. ARQ. Y URB. LUIS ALBERTO CARRERA ZURIGA

ESCALA: INDICADA

FECHA: DICIEMBRE 2018

TESISTA: BACH. ARQ. CARMEN ALESSANDRA CANCINO VARGAS

FECHA: DICIEMBRE 2018

Nº de LÁMINA: AR-08

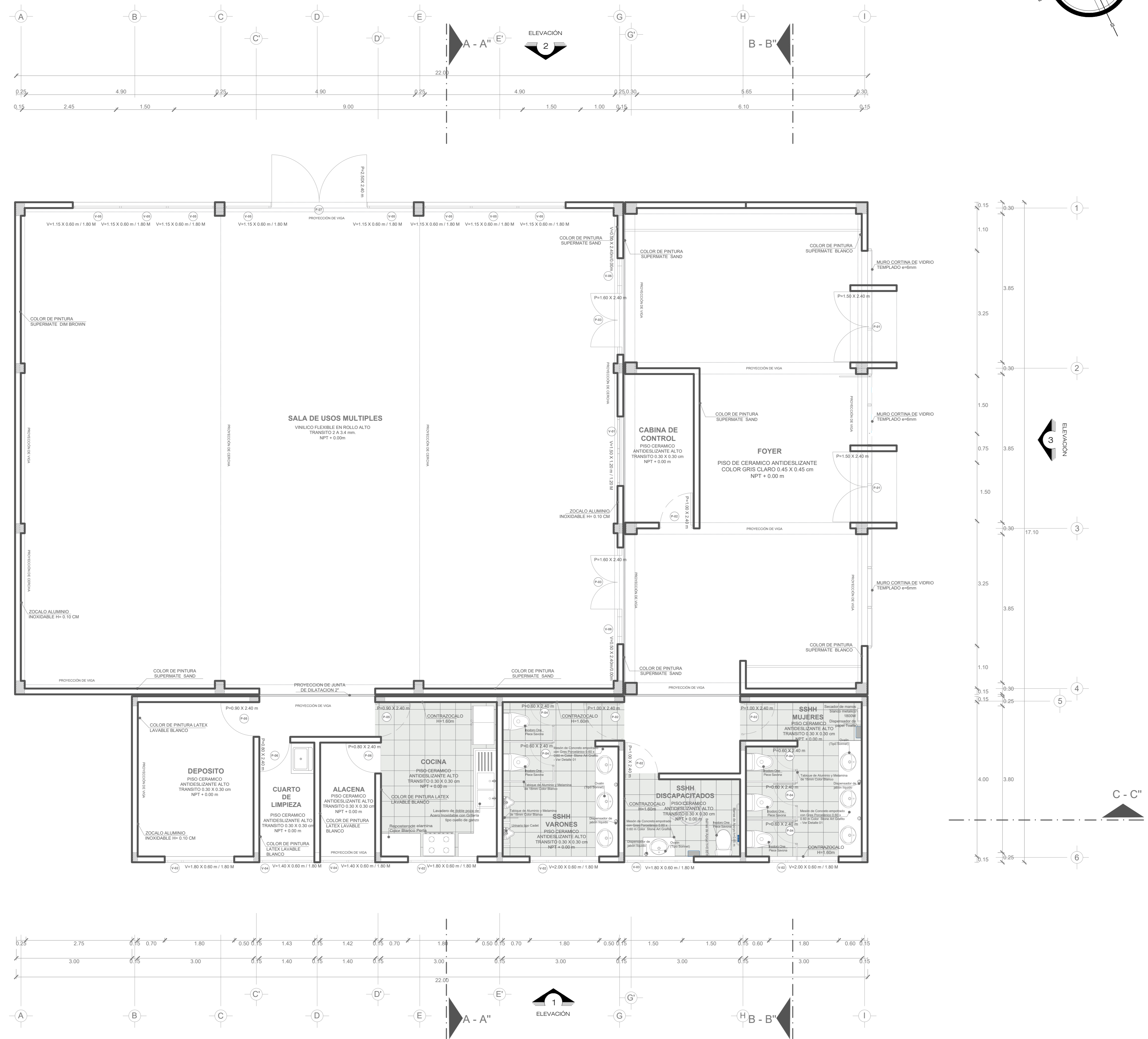

PROYECTA : **PROYECTO - BLOQUE 04**
ESCALA: 1/50

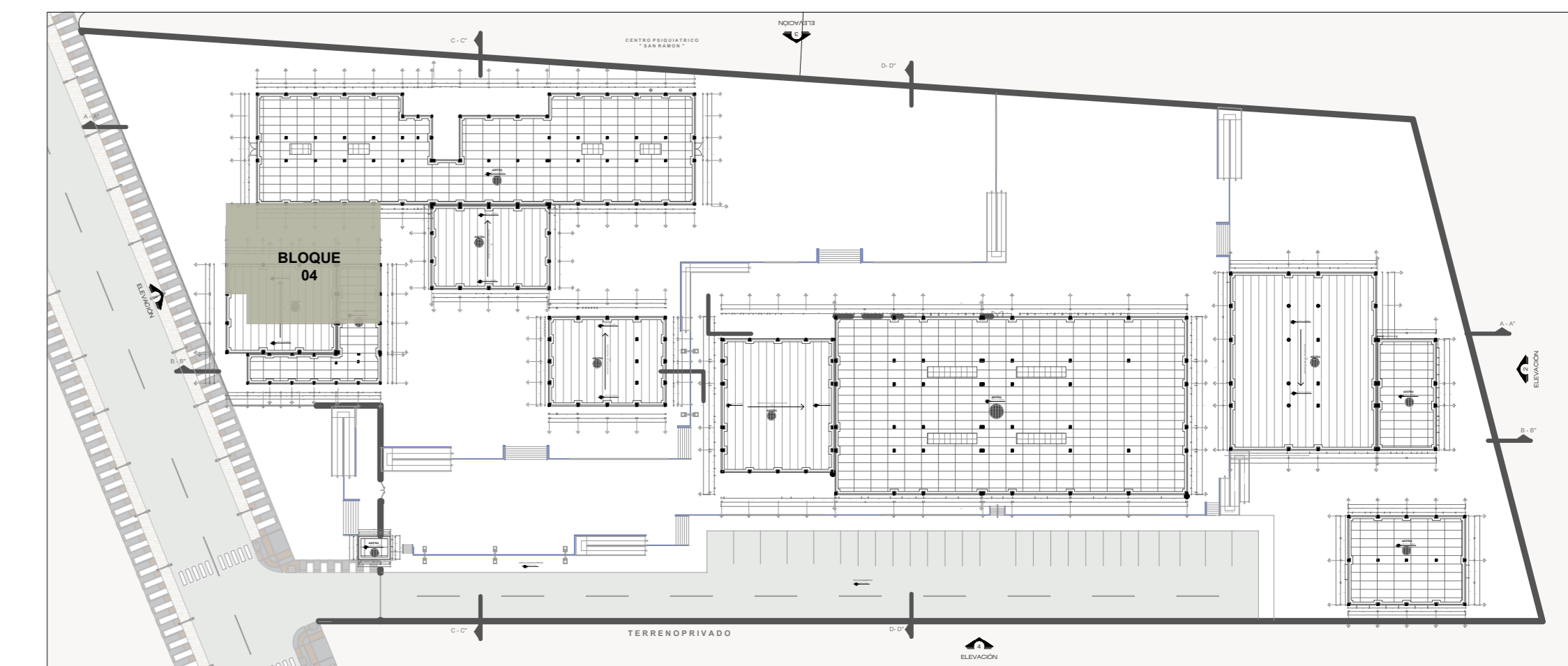

PLANO DE UBICACION
ESCALA 1/750

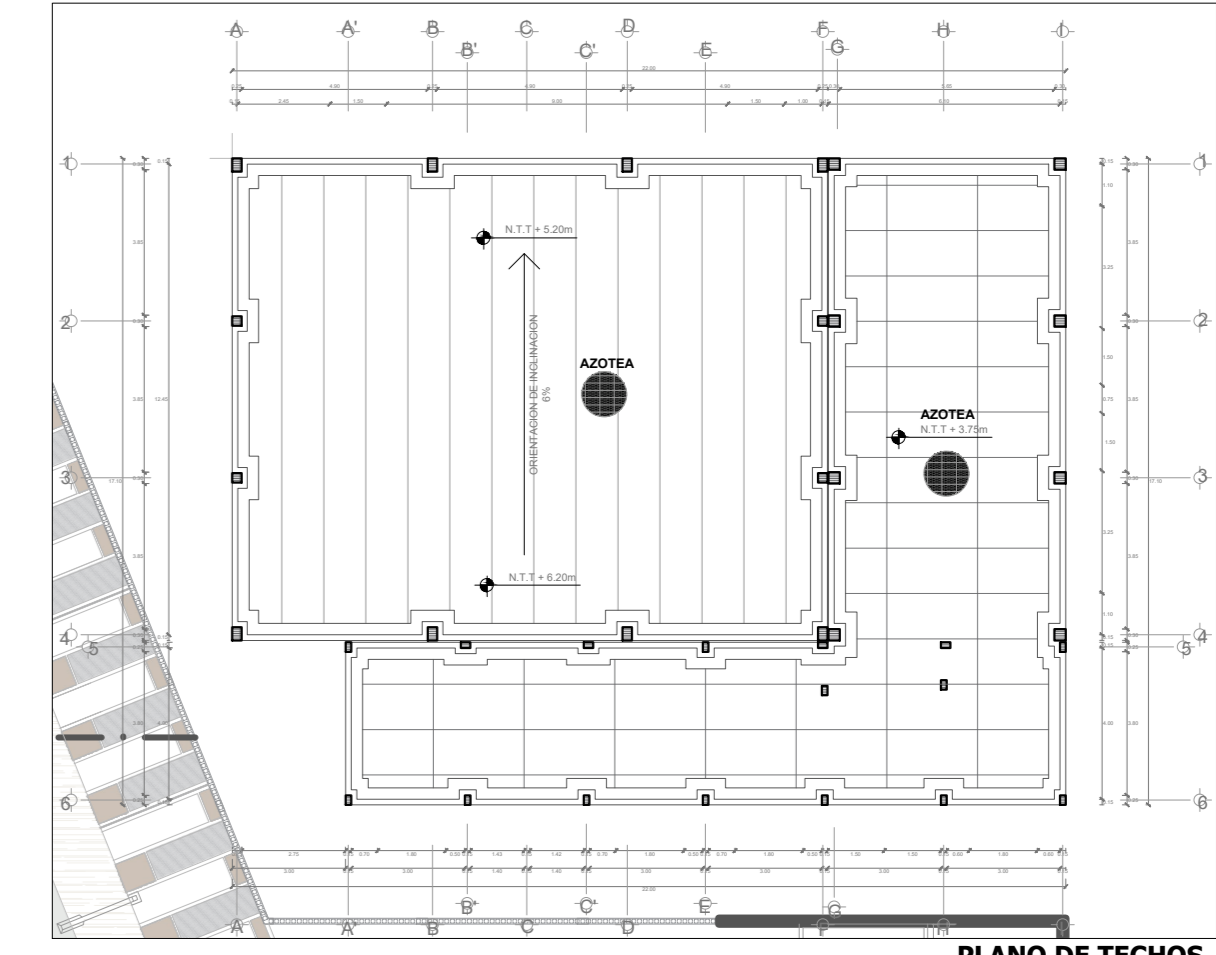

PLANO DE TECHOS
ESCALA 1/200

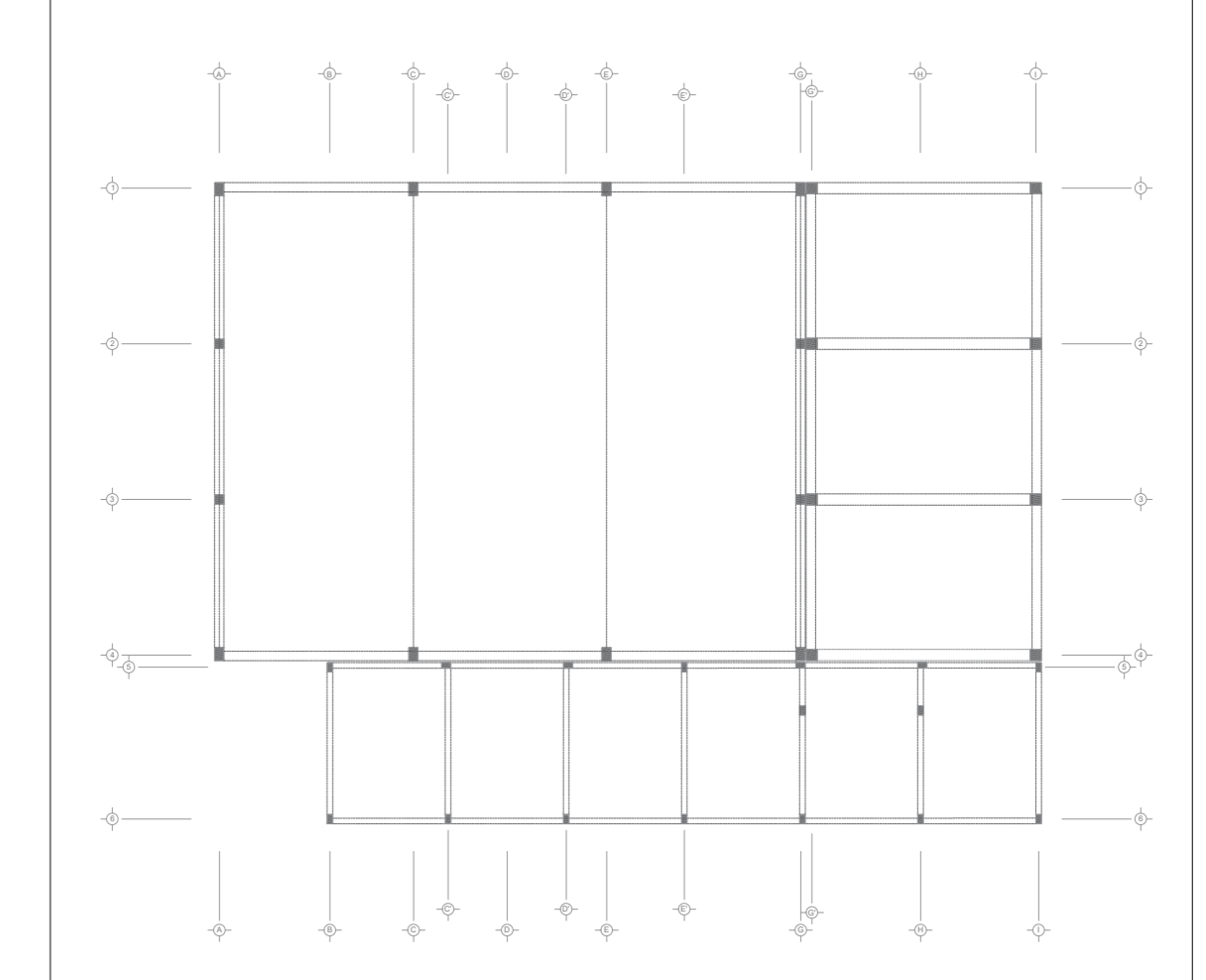

PLANO DE SISTEMA ESTRUCTURAL
ESCALA 1/200

| CUADRO DE MATERIALES - PUERTAS | | |
|--------------------------------|---|----------|
| CÓDIGO | DESCRIPCIÓN DE MATERIALES PARA PUERTAS | CANTIDAD |
| P-01 | PUERTA DE VIDRO TEMPLADO (DOS HOJAS) E 06mm | 02 |
| P-02 | PUERTA DE MELAMINE C/ PERFILES DE ALUMINIO | 04 |
| P-03 | PUERTA DE VIDRO TEMPLADO (DOS HOJAS) E 06mm | 05 |
| P-04 | PUERTA DE ALUMINIO | 05 |
| P-05 | PUERTA DE MADERA CONTRAPLACADA | 02 |
| P-06 | PUERTA DE MADERA CONTRAPLACADA | 02 |
| P-07 | PUERTA DE VIDRO TEMPLADO (DOS HOJAS) E 06mm | 01 |

| CUADRO DE MATERIALES - VENTANAS Y CLARABOYAS | | |
|--|---|----------|
| CÓDIGO | DESCRIPCIÓN DE MATERIALES PARA PUERTAS | CANTIDAD |
| V-01 | VENTANA (VIDRO TEMPLADO) SUECIÓN MET. (ALUMINIO) GRUPO 06mm | 01 |
| V-02 | VENTANA ALTA - (VIDRO CRUDO) SUECIÓN MET. (ALUMINIO) GRUPO 06mm | 04 |
| V-03 | VENTANA ALTA - (VIDRO CRUDO) SUECIÓN MET. (ALUMINIO) GRUPO 06mm | 01 |
| V-04 | VENTANA ALTA - (VIDRO CRUDO) SUECIÓN MET. (ALUMINIO) GRUPO 06mm | 02 |
| V-05 | VENTANA HOJA FLUA (VIDRO TEMPLADO) SUECIÓN MET. (ALUMINIO) GRUPO 06mm | 06 |
| V-06 | VENTANA HOJA FLUA (VIDRO TEMPLADO) SUECIÓN MET. (ALUMINIO) GRUPO 06mm | 02 |

| ACABADOS | AMBIENTES | | | | | | |
|----------------------|-----------|------------------------|--------------------|---------|--------|--------------|--------------|
| | FOYER | SALA DE USOS MÚLTIPLES | CUARTO DE LIMPIEZA | ALACENA | COCINA | SSHH MUJERES | SSHH VARONES |
| PISOS | | | | | | | |
| CONTRAZOCALOS | | | | | | | |
| ZOCALOS | | | | | | | |
| COLUMNAS Y VIGAS | | | | | | | |
| MUROS INT. | | | | | | | |
| MUROS EXT. | | | | | | | |
| CARPINTERIA MADERA | | | | | | | |
| CARPINTERIA METALICA | | | | | | | |
| TECHO | | | | | | | |
| PINTURA | | | | | | | |
| APARATOS SANITARIOS | | | | | | | |