

**ESQUEMA DE LOCALIZACION**  
ESCALA 1/10000

**ZONIFICACIÓN :**

**ÁREA DE ESTRUCTURACIÓN URBANA :**

- DEPARTAMENTO : TACNA
- PROVINCIA : TACNA
- DISTRITO : TACNA
- URBANIZACIÓN : J.V. LAS VILCAS - JESÚS MARÍA
- NOMBRE DE LA VÍA : AV TARAPACÁ
- Nº DEL INMUEBLE : -
- MANZANA : -
- LOTE : -
- SUBLOTE : -

CUADRO DE COORDENADAS			
PTO	NORTE	ESTE	Z
1	8007070.42	369142.92	580.71
2	8007057.84	369117.64	579.78
3	8006997.96	369022.60	576.16
4	8006993.83	369019.27	576.00
5	8006990.12	369019.58	575.98
6	8006993.46	369024.60	576.17
7	8006938.05	369065.60	576.84
8	8006935.31	369060.15	576.62
9	8006933.34	369065.78	576.76
10	8006934.66	369068.89	576.84
11	8007061.85	369279.61	583.01
12	8007109.94	369264.32	584.10
13	8007112.03	369262.53	584.06

TRAMO	DISTANCIA
A-B	113.01 ml en línea recta
B-C	20.85 ml en línea recta
C-D	132.23 ml en línea recta
D-E	49.39 ml en línea recta
E-F	245.78 ml en línea recta
F-A	72.12 ml en línea recta



<b>UNIVERSIDAD PRIVADA DE TACNA</b> FACULTAD DE ARQUITECTURA Y URBANISMO		
PROYECTO: PROYECTO ARQUITECTONICO "DISEÑO ARQUITECTONICO DEL PARQUE BIBLIOTECA PARA MEJORAR EL RENDIMIENTO ACADÉMICO DE LOS ESCOLARES EN LA REGION TACNA 2018"		
VI TALLER TUTORIAL DE TESIS		
PLANO: PLANO PERIMETRICO		
ASESOR: ARQ. JUAN CARLOS SANTOS DUARTE	TESISTA: BACH. ARQ. NICOLAS EMILIO BOBADILLA JUAREZ	Nº de LAMINA : <b>U-02</b>
ESCALA: INDICADA	FECHA: DIC 2018	

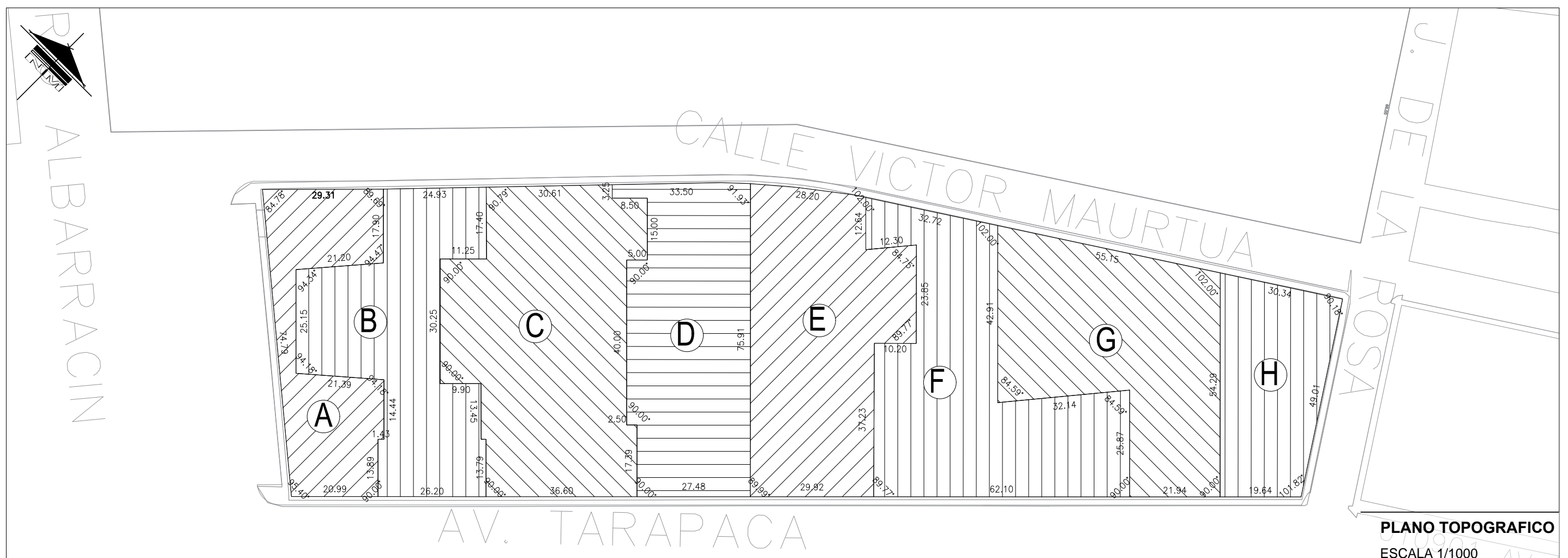

**PLANO TOPOGRAFICO**  
 ESCALA 1/1000

**LEYENDA**

SOTANO	
PRIMER NIVEL	
SEGUNDO NIVEL	

**CUADRO DE PLATAFORMAS**

PLATAFORMAS	Perimetro	Area	N° de Vertices	N° de Lados	N.P.T	ÁREA TOTAL
PLATAFORMA "A"	240.532 ml	1 339.774 m2	10	10	+0.00 m	
PLATAFORMA "B"	263.852 ml	2 093.070 m2	16	16	+1.00 m	
PLATAFORMA "C"	256.215 ml	3 029.984 m2	16	16	+2.00 m	
PLATAFORMA "D"	228.542 ml	2 171.392 m2	10	10	+3.00 m	
PLATAFORMA "E"	230.280 ml	2 445.800 m2	8	8	+4.00 m	
PLATAFORMA "F"	291.959 ml	2 633.790 m2	10	10	+5.00 m	
PLATAFORMA "G"	232.200 ml	2 458.184 m2	6	6	+6.00 m	
PLATAFORMA "H"	153.282 ml	1 276.691 m2	4	4	+7.00 m	
ÁREA PARCIAL						17 767.470 m2



<b>UNIVERSIDAD PRIVADA DE TACNA</b> FACULTAD DE ARQUITECTURA Y URBANISMO		
PROYECTO: PROYECTO ARQUITECTONICO "DISEÑO ARQUITECTONICO DEL PARQUE BIBLIOTECA PARA MEJORAR EL RENDIMIENTO ACADEMICO DE LOS ESCOLARES EN LA REGION TACNA 2018"		
VI TALLER TUTORIAL DE TESIS		
PLANO: PLANO DE PLATAFORMAS		
ASESOR: ARQ. JUAN CARLOS SANTOS DUARTE	TESISTA: BACH. ARQ. NICOLAS EMILIO BOBADILLA JUAREZ	N° de LAMINA : <b>U-04</b>
ESCALA: INDICADA	FECHA: DIC 2018	

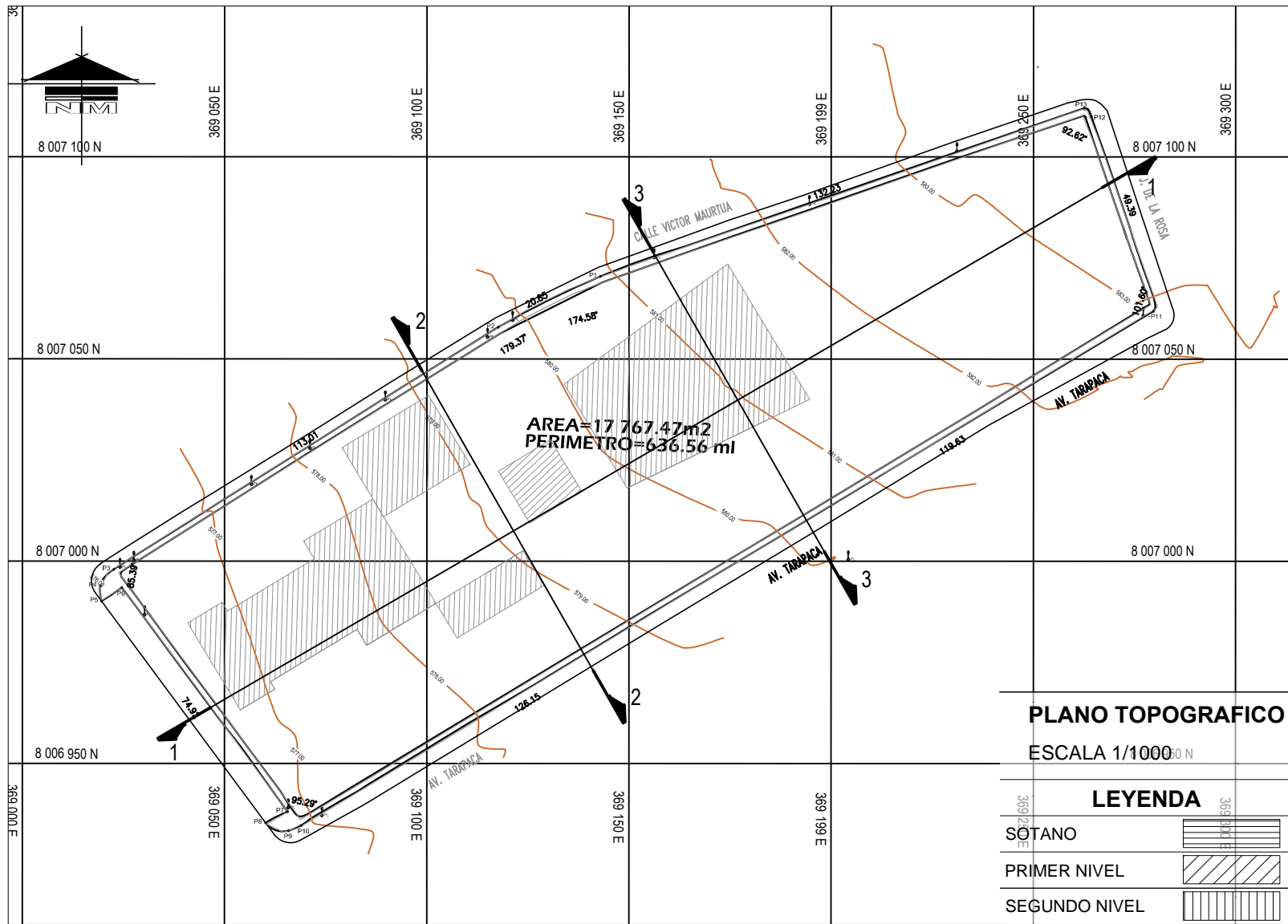

**CUADRO DE COORDENADAS**

PTO	NORTE	ESTE	Z
1	8007070.42	369142.92	580.71
2	8007057.84	369117.64	579.78
3	8006997.96	369022.60	576.16
4	8006993.83	369019.27	576.00
5	8006990.12	369019.58	575.98
6	8006993.46	369024.60	576.17
7	8006938.05	369065.60	576.84
8	8006935.31	369060.15	576.62
9	8006933.34	369065.78	576.76
10	8006934.66	369068.89	576.84
11	8007061.85	369279.61	583.01
12	8007109.94	369264.32	584.10
13	8007112.03	369262.53	584.06

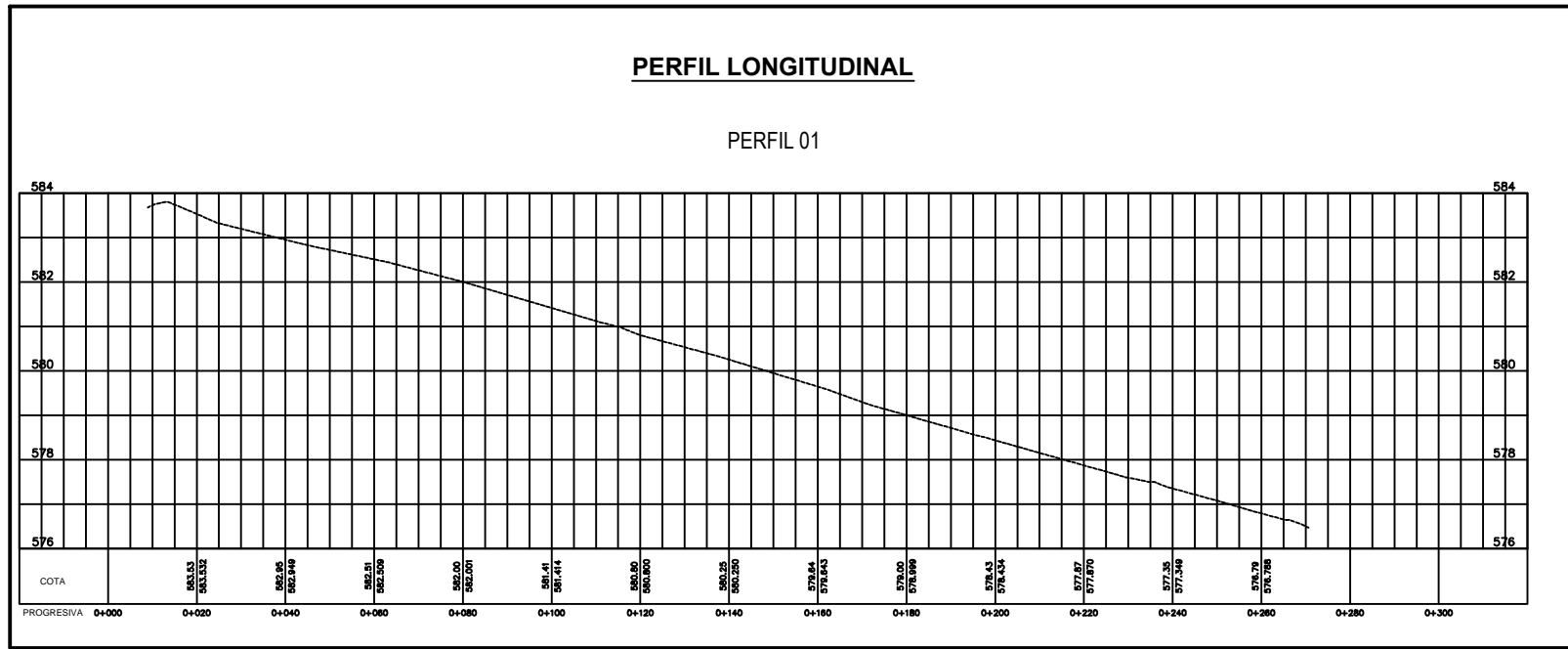
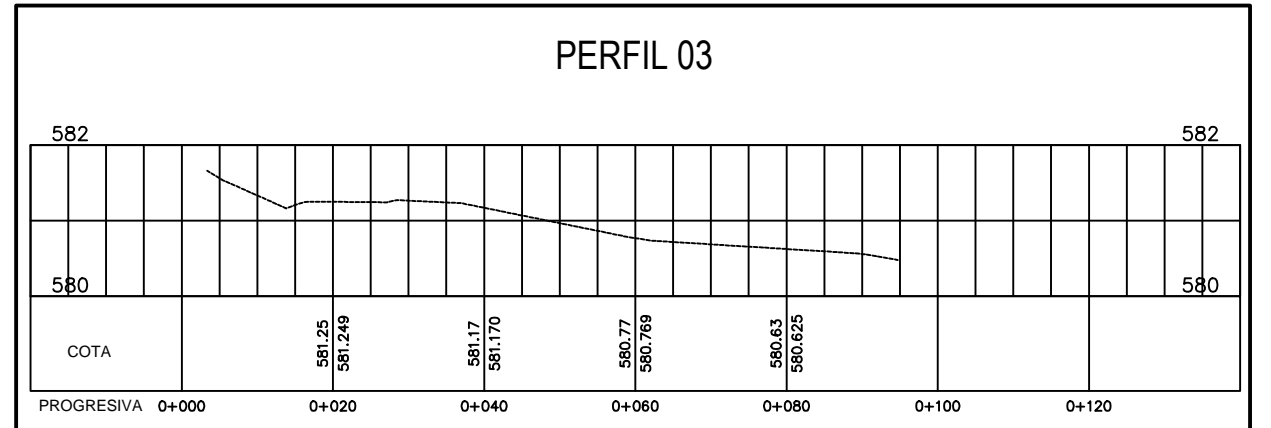
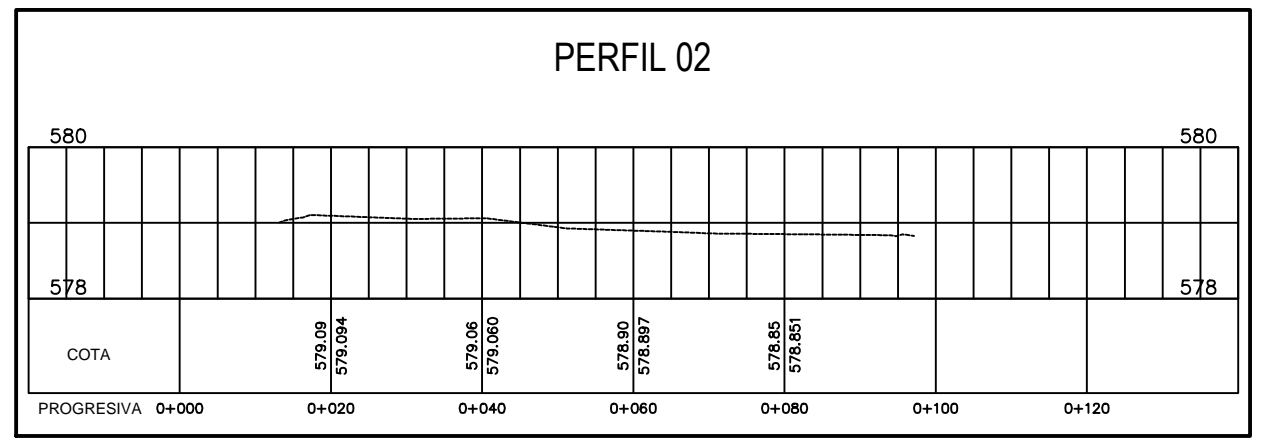
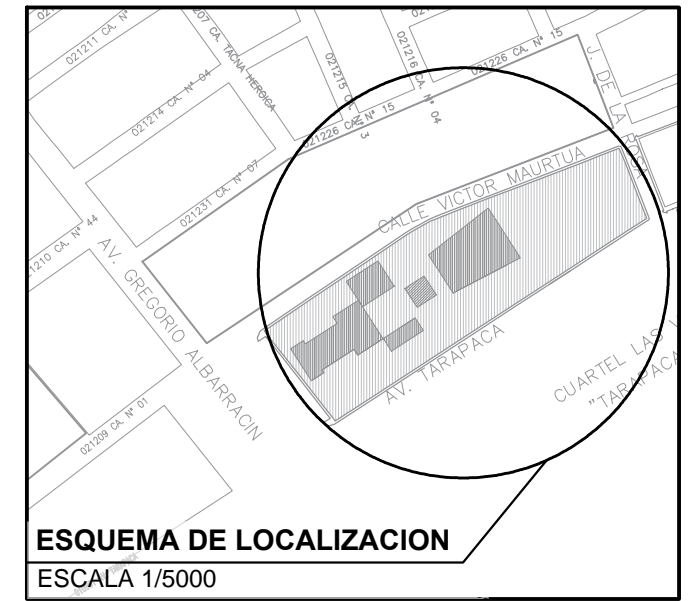

**UNIVERSIDAD PRIVADA DE TACNA**  
FACULTAD DE ARQUITECTURA Y URBANISMO

PROYECTO: PROYECTO ARQUITECTONICO "DISEÑO ARQUITECTONICO DEL PARQUE BIBLIOTECA PARA MEJORAR EL RENDIMIENTO ACADEMICO DE LOS ESCOLARES EN LA REGION TACNA 2018"

VI TALLER TUTORIAL DE TESIS

PLANO: PLANO TOPOGRAFICO

ASESOR: ARQ. JUAN CARLOS SANTOS DUARTE

TESISTA: BACH. ARQ. NICOLAS EMILIO BOBADILLA JUAREZ

ESCALA: INDICADA    FECHA: DIC 2018

Nº de LAMINA :  
**U-03**

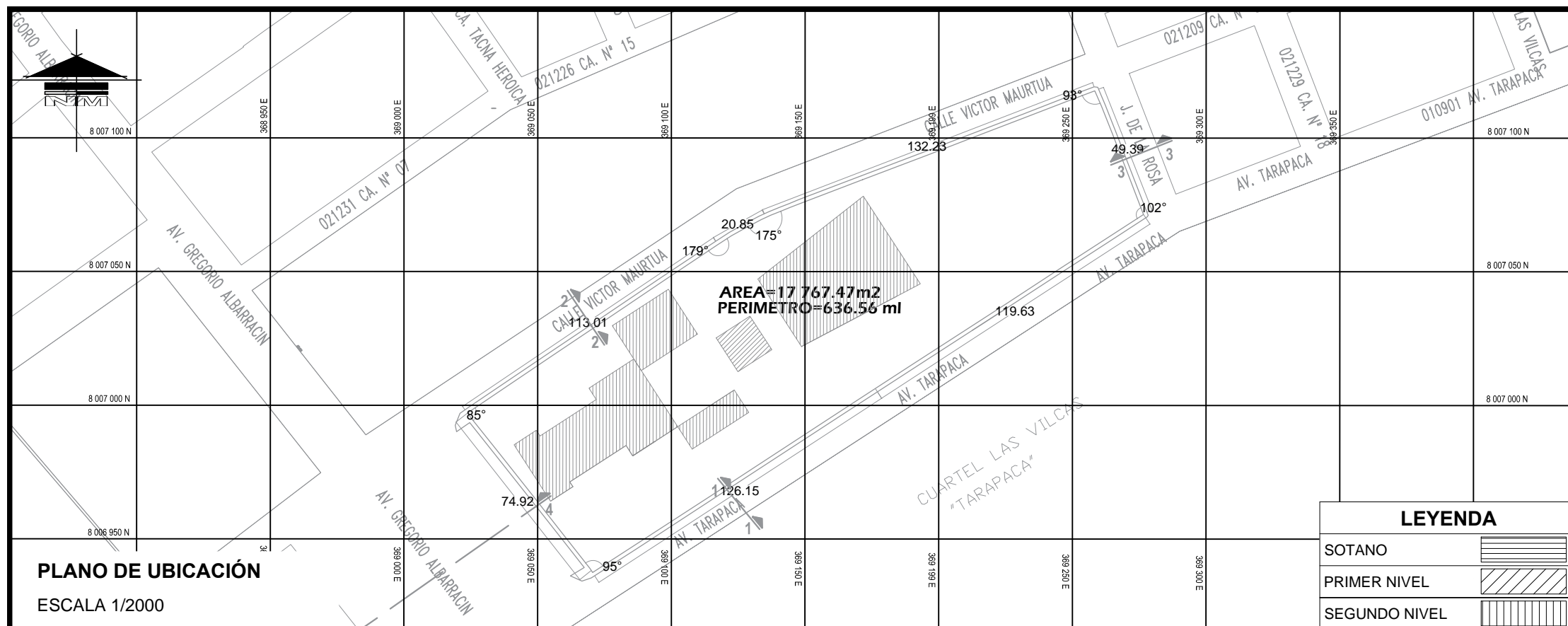

**PLANO DE UBICACIÓN**

ESCALA 1/2000

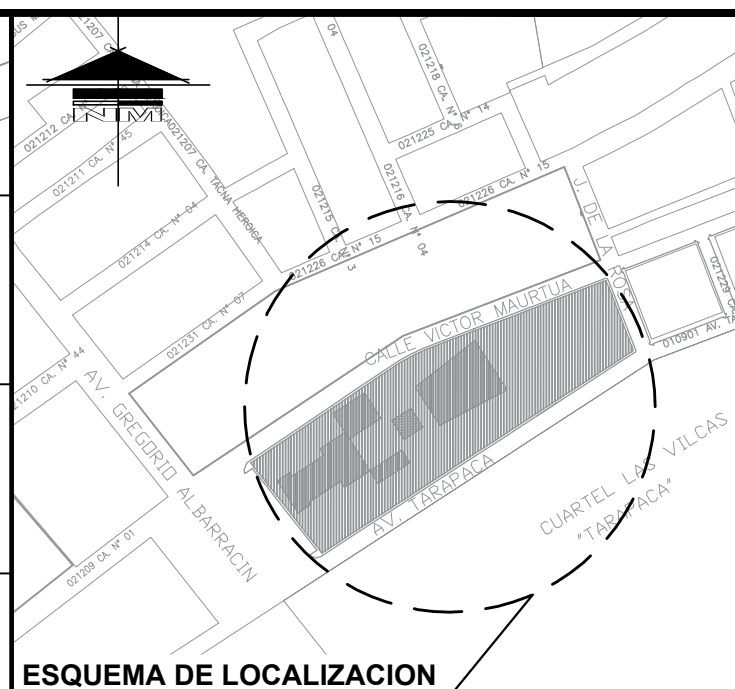

**ESQUEMA DE LOCALIZACION**

ESCALA 1/5000

LEYENDA	
SOTANO	[Hatched pattern]
PRIMER NIVEL	[Diagonal lines pattern]
SEGUNDO NIVEL	[Vertical lines pattern]

**SECCIONES VIALES**

ESCALA 1/250

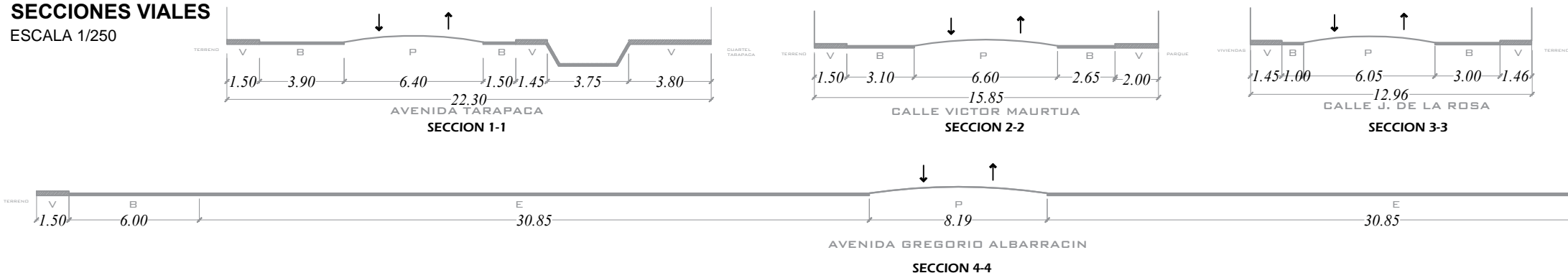

**ZONIFICACIÓN :**

**ÁREA DE ESTRUCTURACIÓN URBANA :**

DEPARTAMENTO : TACNA  
 PROVINCIA : TACNA  
 DISTRITO : TACNA  
 URBANIZACIÓN : URBANIZACIÓN  
 NOMBRE DE LA VÍA : AV TARAPACA  
 N° DEL INMUEBLE : -  
 MANZANA : -  
 LOTE : -  
 SUBLOTE : -

FIRMA ADMINISTRADO:

**CUADRO NORMATIVO**

**CUADRO DE ÁREAS (m²)**

PARÁMETROS	NORMATIVO	PROYECTO	PISOS/ NIVELES	Nueva (*)	Existente	Demolición (**)	Ampliación	Remodelación (***)	SUB-TOTAL
USOS	ZONA DE RECREACION PUBLICA	EDUCACION - RECREACION PUBLICA	PRIMER NIVEL	4068.024 m2					4068.024 m2
DENSIDAD NETA	1300 Hab./Ha.	-----	SEGUNDO NIVEL	2956.785 m2					2956.785 m2
COEF. DE EDIFICACIÓN	S.P.(Segun Proyecto)	0.45							
% ÁREA LIBRE	S.P.(Segun Proyecto)	75%							
ALTURA MÁXIMA	15	15							
RETIRO MÍNIMO	Frontal	---							
	Lateral	---							
	Posterior	---	(****)						
ALINEAMIENTO FACHADA	---	-----	ÁREA PARCIAL						7024.809 m2
ÁREA DE LOTE NORMATIVO	120	-----	ÁREA TECHADA TOTAL						4068.024 m2
FRENTE MÍNIMO NORMATIVO	6	-----	ÁREA DEL TERRENO						17 767.47 m2
N° ESTACIONAMIENTO	No exige	36	ÁREA LIBRE				(75) %		13 699.446 m2

FIRMA Y SELLO DEL PROFESIONAL:

PROYECTO: DISEÑO ARQUITECTONICO DEL PARQUE BIBLIOTECA PARA MEJORAR EL RENDIMIENTO ACADEMICO DE LOS ESCOLARES DE LA REGION TACNA 2018

PLANO: PLANO DE UBICACION Y LOCALIZACION

LÁMINA:

ESCALA: INDICADA

FECHA: 2018

**U - 01**

(\*) Para edificaciones nuevas consignar información sólo en esta columna.  
 (\*\*) Para el cálculo del área subtotal se resta el área a demoler.

(\*\*\*) Para remodelación no se suma al área subtotal.  
 (\*\*\*\*) Detallar el área acumulada (pisos superiores, sótanos, semisótanos, etc.) en el rubro 8 Observaciones del FUE.