

**ESQUEMA DE LOCALIZACIÓN**  
ESC:1/5000

ZONIFICACIÓN : OU  
 ÁREA DEL TERRENO : 8567.13 M2  
 PERÍMETRO DEL TERRENO : 370.98 ML

DEPARTAMENTO : TACNA  
 PROVINCIA : TACNA  
 DISTRITO : GREGORIO ALBARRACIN L.  
 URBANIZACIÓN :  
 NOMBRE DE LA VIA : AV. TARAPACA C/N PROYECCIÓN CALLE 32  
 N° DEL INMUEBLE : S/N  
 MANZANA :  
 LOTE :

PROYECTO:  
**CENTRO DE REHABILITACIÓN DE CANES ABANDONADOS**

BACHILLER: CANDY ISABEL LÓPEZ COLQUE

ALUMNA: MG. DAYKER DELGADO BECERRA

PLANO: UBICACIÓN Y LOCALIZACIÓN LAMINA:

ESCALA: INDICADA FECHA: MAYO 2018

**U-01**

CUADRO NORMATIVO			CUADRO DE AREAS (m2.)							
PARAMETROS	NORMATIVO	PROYECTO	PISOS	AREAS DECLARADAS					TOTAL	
				Existente	Demolicion	Nueva	Ampliacion	Remodelacion		Parcial
USOS	R2 - OU	OU	PRIMER PISO			2132.03 M2				2132.03 M2
DENSIDAD NETA	600-880 Hab/ha	600-880 Hab/ha	SEGUNDO PISO			982.29 M2				982.29 M2
COEFICIENTE DE EDIFICACION	1.20	0.41								
% DE AREA LIBRE	no menor al 40%	71.14%								
ALTURA MAXIMA	03 pisos	02 pisos								
RETIRO MINIMO	Frontal		PISOS SUPERIORES							
	Lateral		AREA PARCIAL							
	Posterior		AREA TECHADA							3114.32 M2
ALINEAMIENTO FACHADA			AREA DEL TERRENO							8567.13 M2
AREA DE LOTE NORMATIVO			AREA LIBRE							6435.10 M2
FRENTE MINIMO NORMATIVO										
N° DE ESTACIONAMIENTO	18	17								

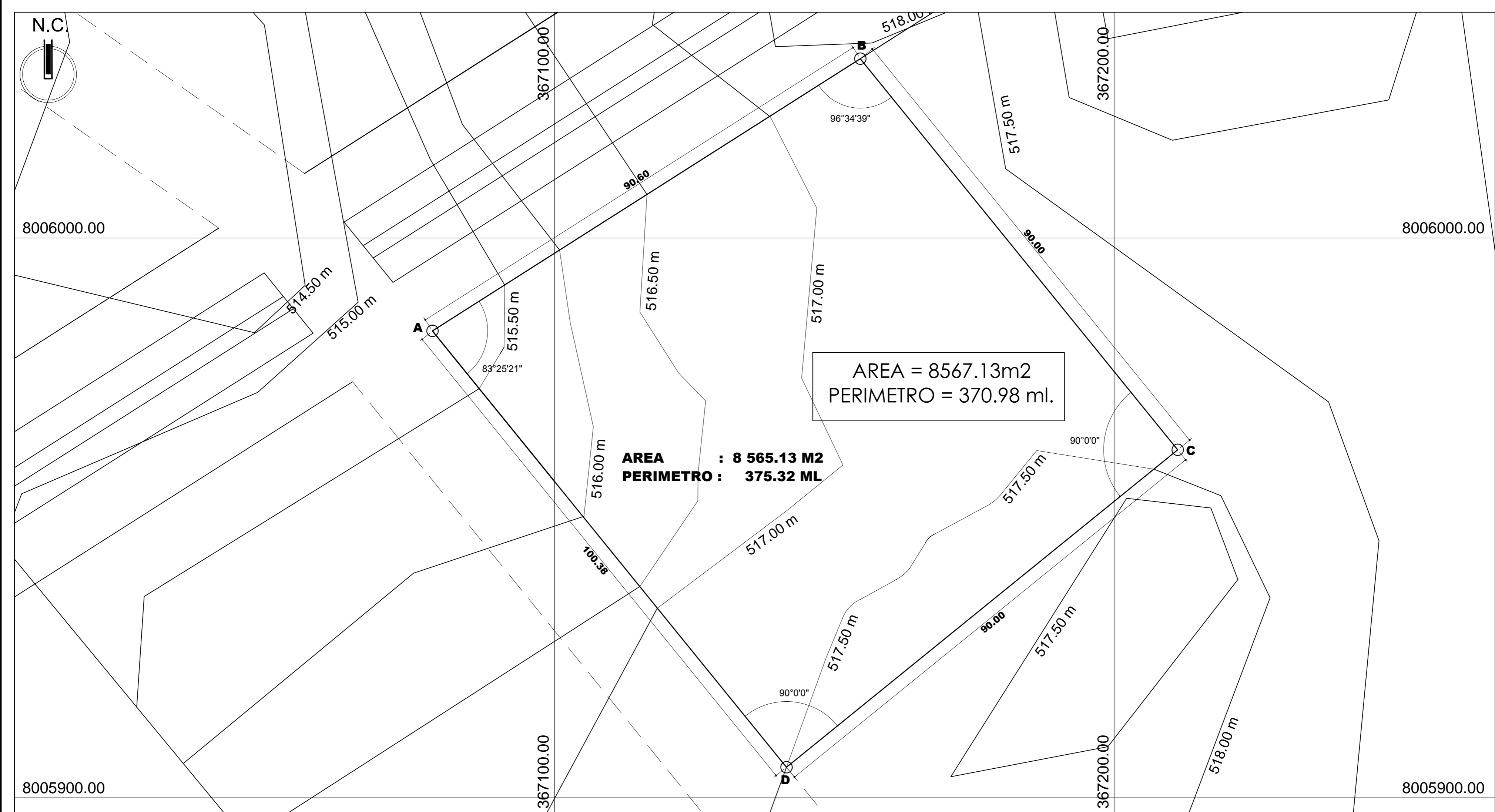

**PLANO TOPOGRAFICO Y PERIMÉTRICO**  
ESCALA 1/500

CUADRO DE COORDENADAS WGS 84			
PUNTO	ANG.INT.	Y	X
A	83°25'21"	8,005,983.3914	367,078.2112
B	96°34'39"	8,006,032.0425	367,154.6432
C	90°00'00"	8,005,962.1407	367,211.3401
D	90°00'00"	8,005,905.4413	367,141.4411
AREA = 8 565.13 m2		PERIMETRO = 370.98 ml	

CUADRO DE LOCALIZACION	
Departamento	: TACNA
Provincia	: TACNA
Distrito	: GREGORIO ALBARRACIN LANCHIPA
Avenida	: AV. TARAPACÁ

**UNIVERSIDAD PRIVADA DE TACNA**  
 FACULTAD DE ARQUITECTURA Y URBANISMO  
 CARRERA PROFESIONAL DE ARQUITECTURA

TESIS:  
 "CENTRO DE REHABILITACIÓN DE CANES ABANDONADOS PARA EL CONTROL DE ENFERMEDADES ZOONÓTICAS EN EL ÁREA URBANA DE TACNA, 2017"

UBICACION: DISTRITO GREGORIO ALBARRACIN LANCHIPA - TACNA LAMINA: T-01

PLANO: TOPOGRAFICO Y PERIMETRICO ESCALA: INDICADA

BACHILLER: CANDY ISABEL LÓPEZ COLQUE ASESOR: MAG. DAYKER DELGADO BECERRA FECHA: MAYO 2018

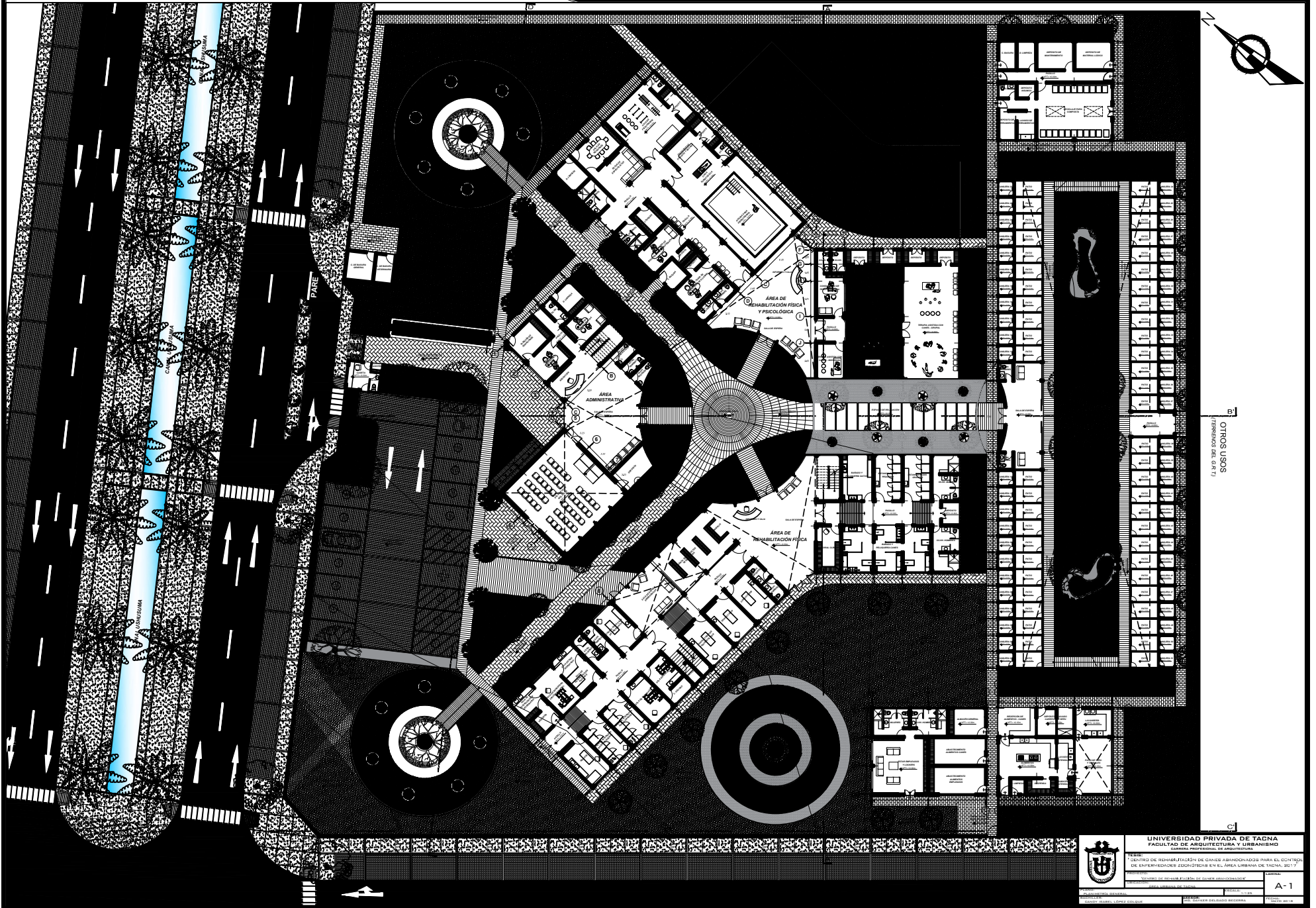





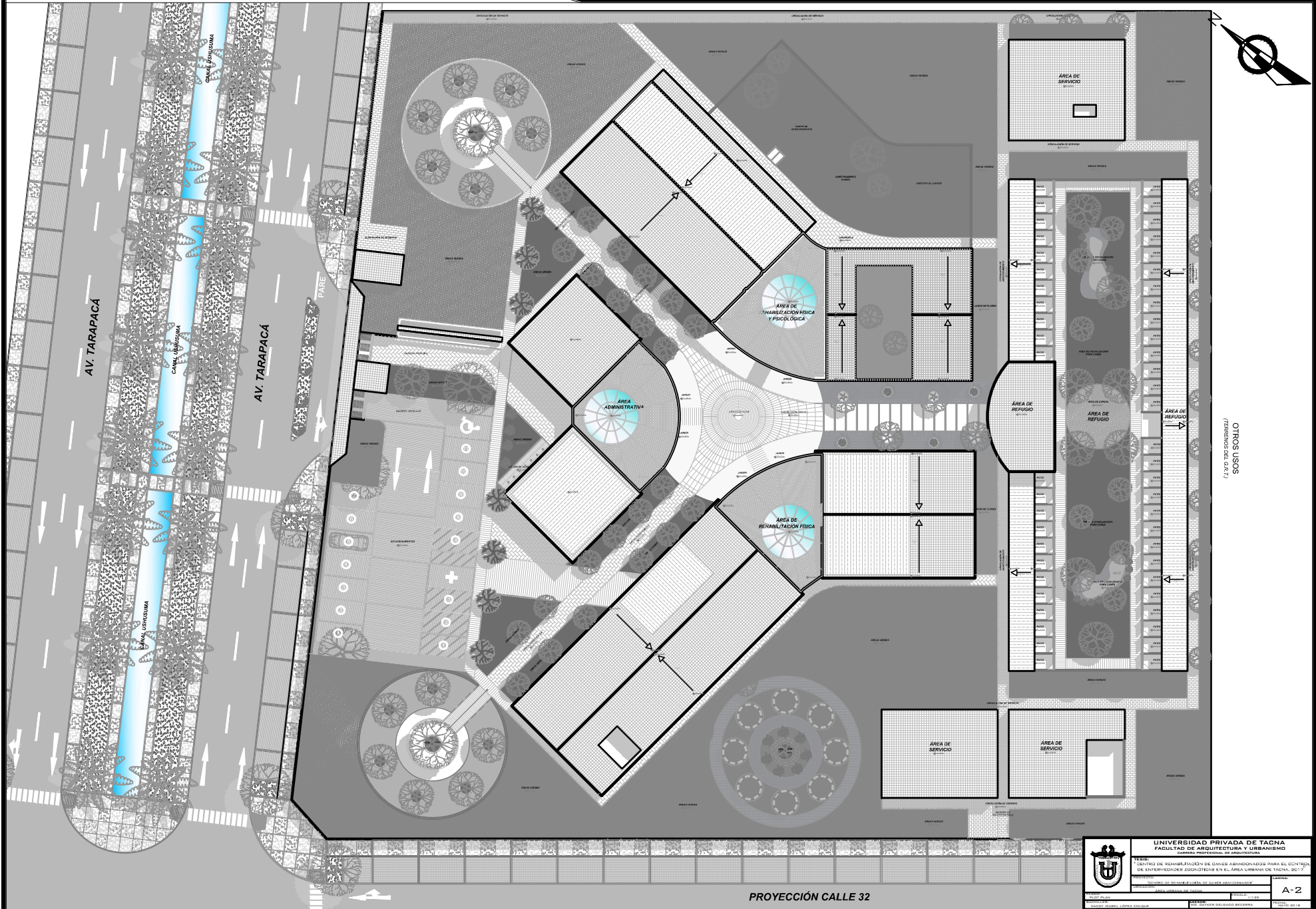

PROYECCIÓN CALLE 32

	<b>UNIVERSIDAD PRIVADA DE TACNA</b> FACULTAD DE ARQUITECTURA Y URBANISMO <small>Escuela Profesional de Arquitectura</small>	
	TÍTULO: CENTRO DE REHABILITACIÓN DE CANES ABANDONADOS PARA EL CENTRO DE EMPRESAS COOPERATIVAS EN EL AREA URBANA DE TACNA 2017	
AUTOR: [Nombre del autor] FECHA: [Fecha]	ESCALA: 1:25 FECHA: [Fecha]	A-2





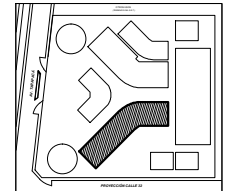
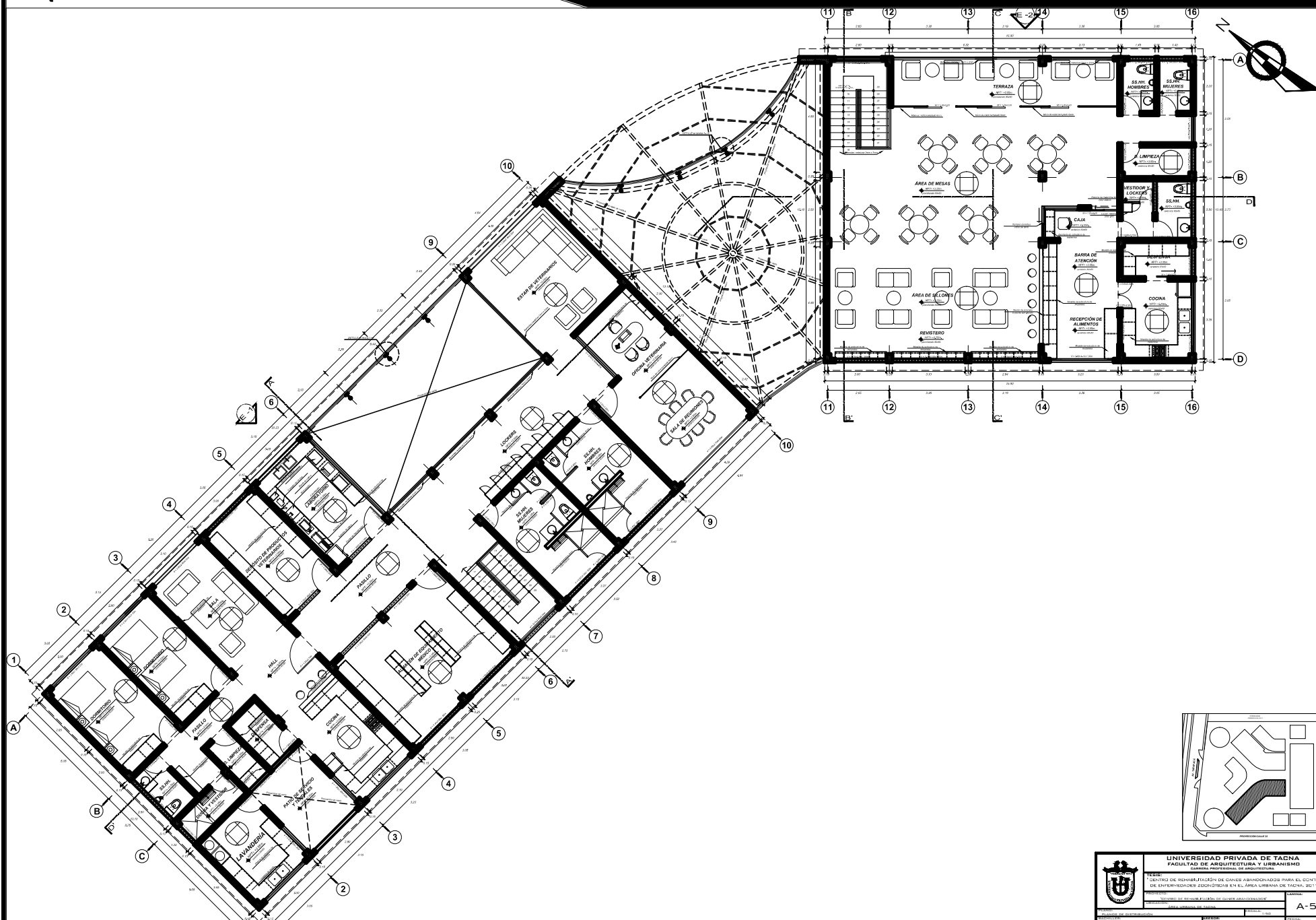









ÁREA DE RECICLAJE DE HECES

ÁREA DE REFUGIO

ÁREA ADMINISTRATIVA

ÁREA DE REHABILITACIÓN FÍSICA Y PSICOLÓGICA

SALA DE ESPERA

TERAPIA ASISTIDA CON CANES - GRUPAL

TERAPIA ASISTIDA CON CANES - INDIVIDUAL

PABELLO

INFORMES Y CAJA

ÁREA DE TRABAJO DE TALLERES

ÁREA DE TRABAJO DE TALLERES

ÁREA DE TRABAJO DE TALLERES

ÁREA DE TRABAJO DE TALLERES

ÁREA DE TRABAJO DE TALLERES

ÁREA DE TRABAJO DE TALLERES

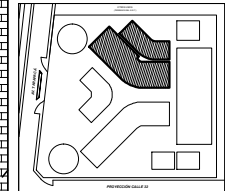

UNIVERSIDAD PRIVADA DE TACNA  
FACULTAD DE ARQUITECTURA Y URBANISMO

PROYECTO DE REHABILITACIÓN DE CANES ABANDONADOS PARA EL CENTRO DE INGENIEREROS ZOOVETERINARIOS EN EL ÁREA URBANA DE TACNA 2017

A-7



# ARQUITECTURA

ÁREA DE REHABILITACIÓN FÍSICA Y PSICOLÓGICA

# CENTRO DE REHABILITACIÓN DE CANES ABANDONADOS

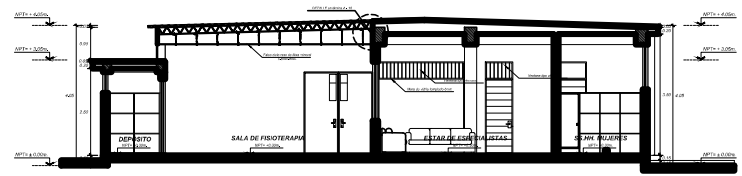

**CORTE A-A'**

esc. 1/50

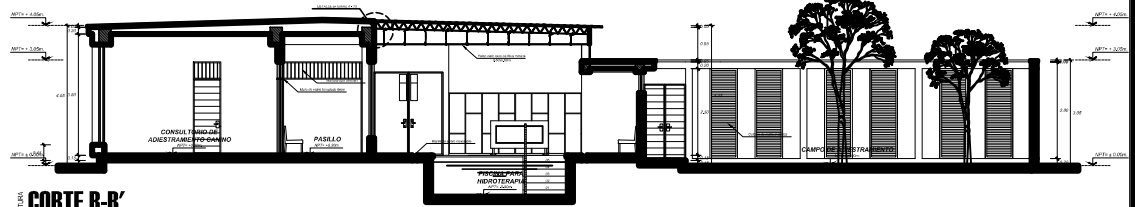

**CORTE B-B'**

esc. 1/50

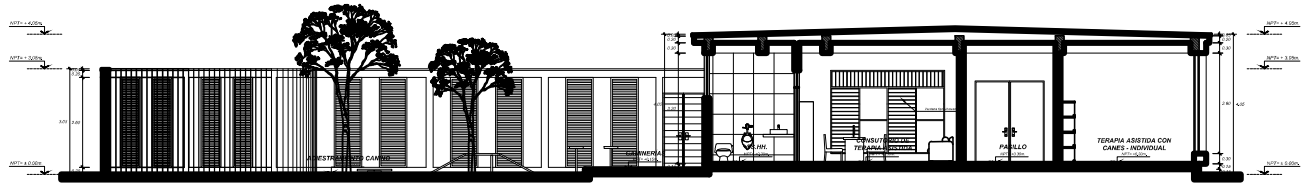

**CORTE C-C'**

esc. 1/50

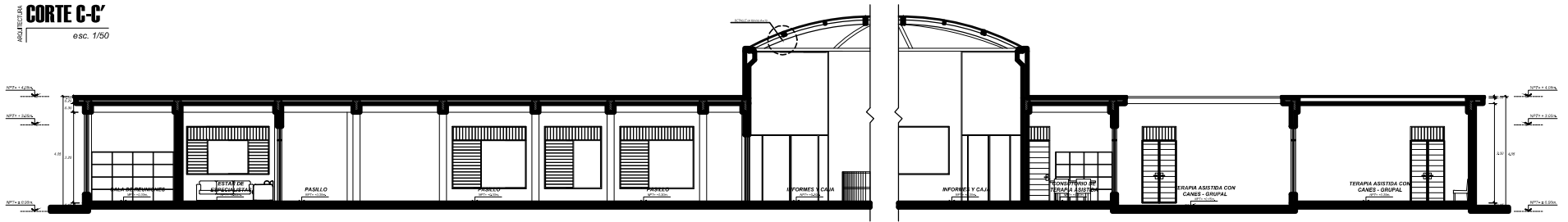

**CORTE D-D'**

esc. 1/50

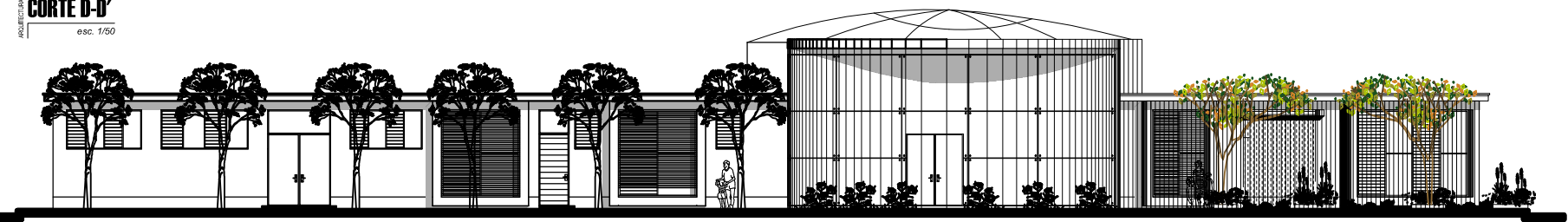

**ELEVACIÓN E-1**

esc. 1/50

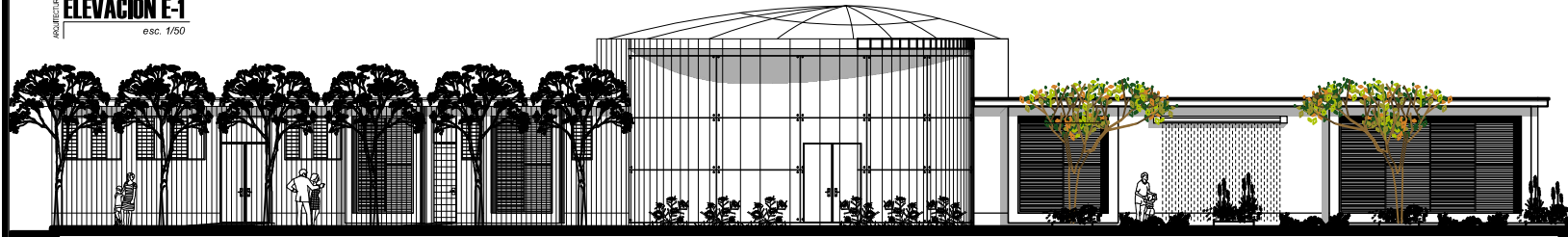

**ELEVACIÓN E-2**

esc. 1/50

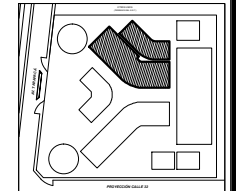

UNIVERSIDAD PRIVADA DE TACNA  
FACULTAD DE ARQUITECTURA Y URBANISMO  
GENERAL PROFESIONAL DE ARQUITECTURA

PROYECTO: CENTRO DE REHABILITACIÓN DE CANES ABANDONADOS PARA EL CENTRO DE EMPRESARIOS ASOCIADOS EN EL AREA URBANA DE TACNA 2017

PROYECTISTA: [Logo]

PROFESOR	ALUMNO
CONYUNTO Y ASESORIA	DESARROLLO
CONYUNTO	CONYUNTO
CONYUNTO	CONYUNTO

A-B

# ARQUITECTURA ÁREA DE SERVICIOS GENERALES

# CENTRO DE REHABILITACIÓN DE CANES ABANDONADOS

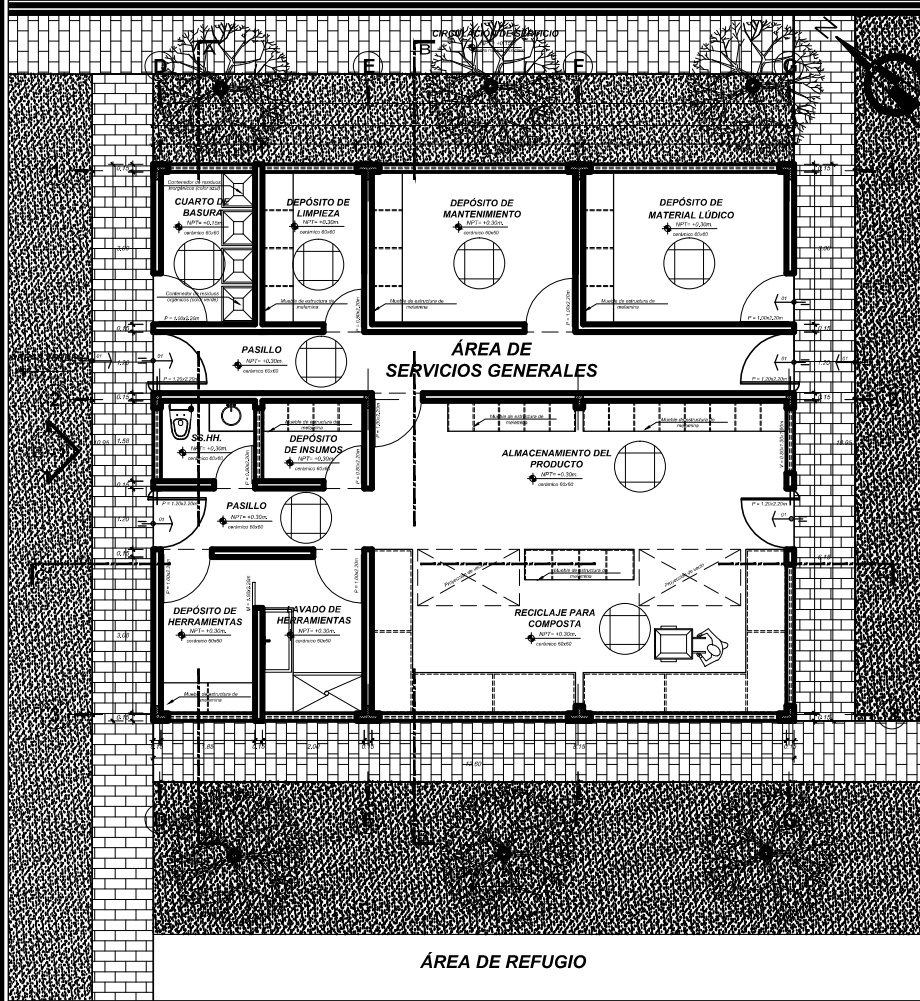

ARQUITECTURA  
**CORTE A-A'**  
esc. 1/50

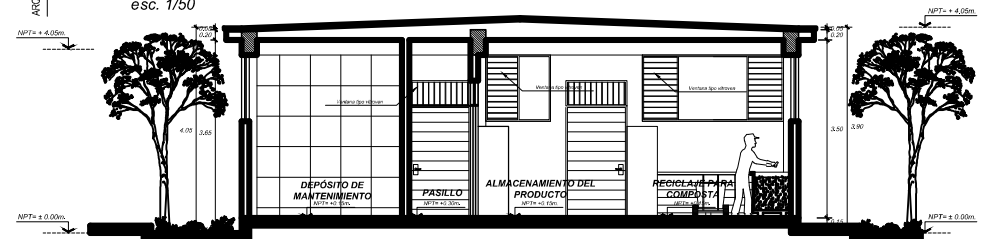

ARQUITECTURA  
**CORTE B-B'**  
esc. 1/50

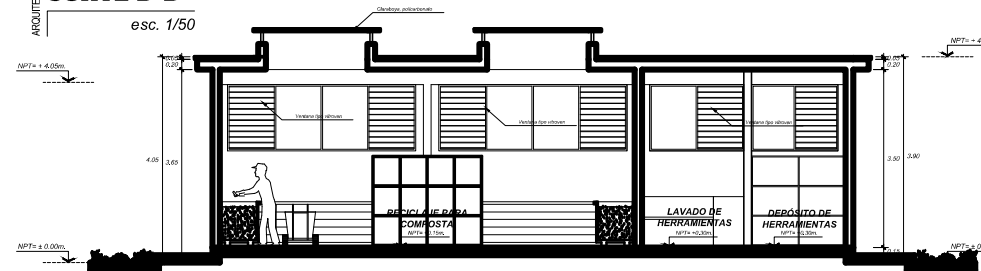

ARQUITECTURA  
**CORTE C-C'**  
esc. 1/50

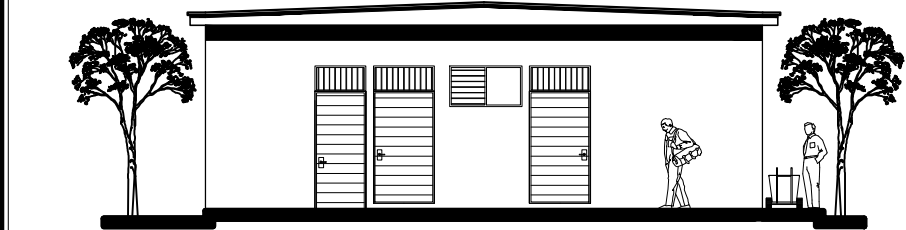
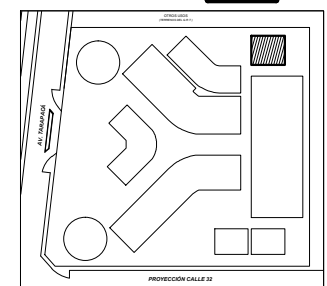

ARQUITECTURA  
**ELEVACIÓN E-1**  
esc. 1/50

 <b>UNIVERSIDAD PRIVADA DE TACNA</b> FACULTAD DE ARQUITECTURA Y URBANISMO CARRERA PROFESIONAL DE ARQUITECTURA			
<b>TESIS:</b> "CENTRO DE REHABILITACIÓN DE CANES ABANDONADOS PARA EL CONTROL DE ENFERMEDADES ZOONÓTICAS EN EL ÁREA URBANA DE TACNA, 2017"			
<b>PROYECTO:</b> "CENTRO DE REHABILITACIÓN DE CANES ABANDONADOS"		<b>LÁMINA:</b> <b>A-9</b>	
<b>LUBICACIÓN:</b> ÁREA URBANA DE TACNA			
<b>PLANO:</b> PLANOS DE DISTRIBUCIÓN, CORTES Y ELEVACIONES	<b>ESCALA:</b> 1/50	<b>FECHA:</b> MAYO 2018	
<b>DISEÑADOR:</b> SANDY ISABEL LÓPEZ COLQUE	<b>ASESOR:</b> MIG. SÁNCHEZ DELGADO BEZERRA	<b>FECHA:</b> MAYO 2018	



ÁREA DE REHABILITACIÓN FÍSICA Y PSICOLÓGICA

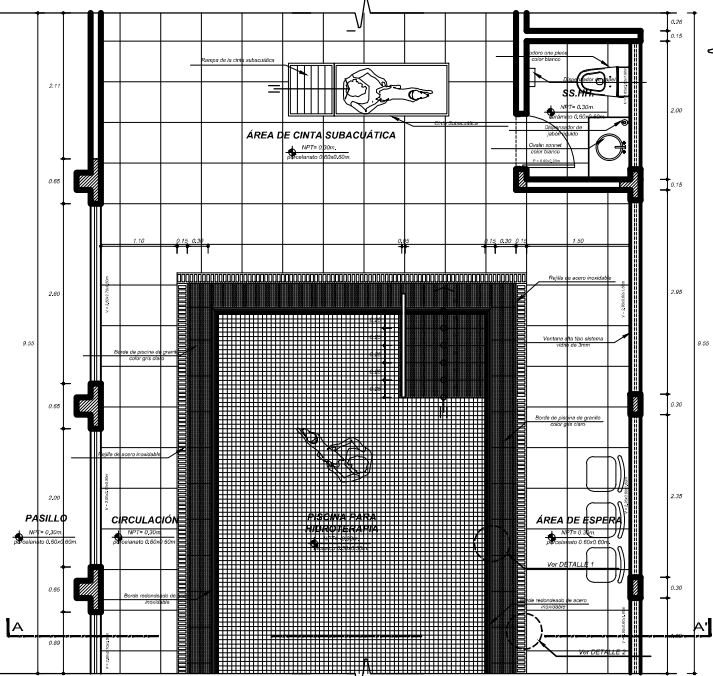

PLANTA SALA DE HIDROTERAPIA esc. 1/25

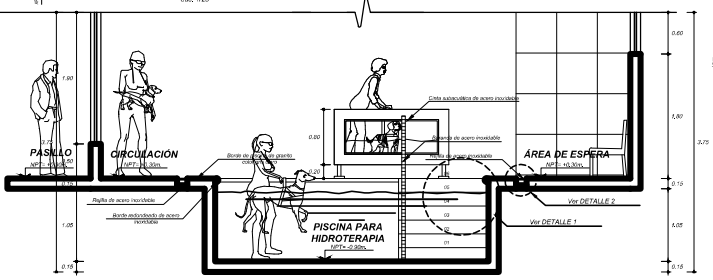

CORTE A-A' esc. 1/25

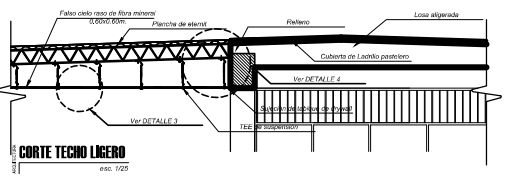
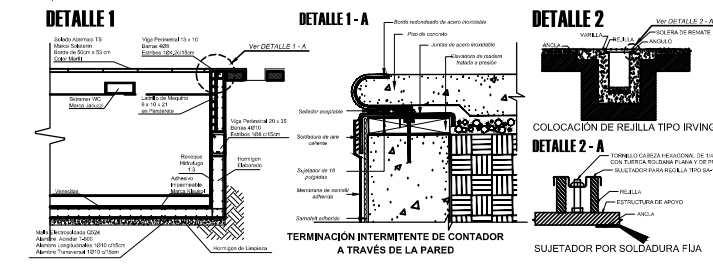

CORTE TECHO LIGERO esc. 1/25

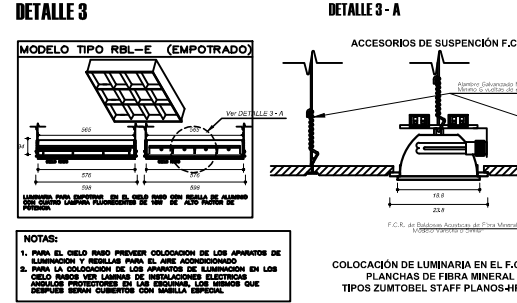

DETALLE 3 DETALLE 3-A

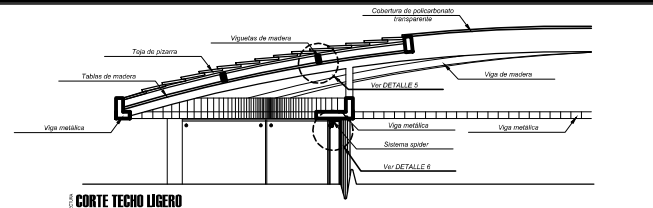
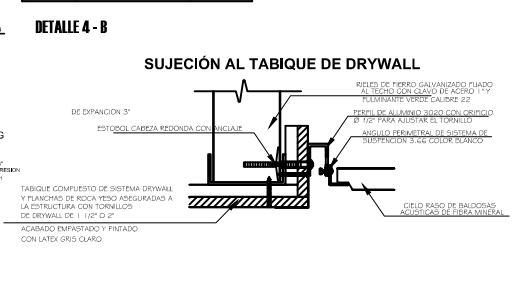
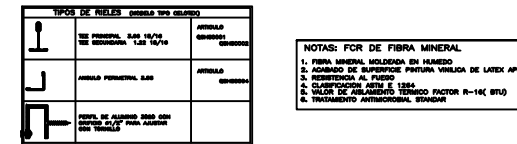
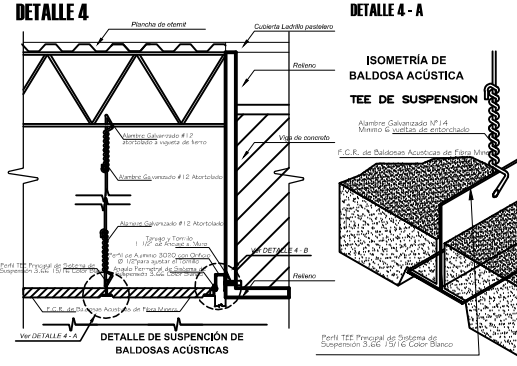

CORTE TECHO LIGERO esc. 1/25

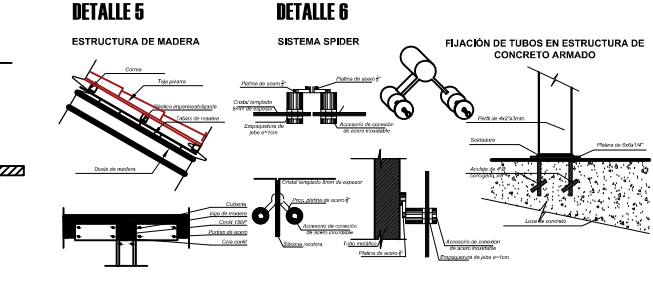

DETALLE 5 DETALLE 6

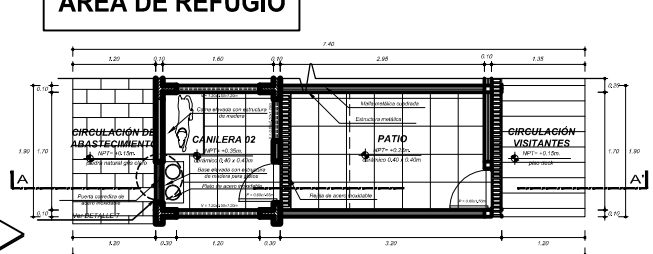

PLANTA CANILERA esc. 1/25

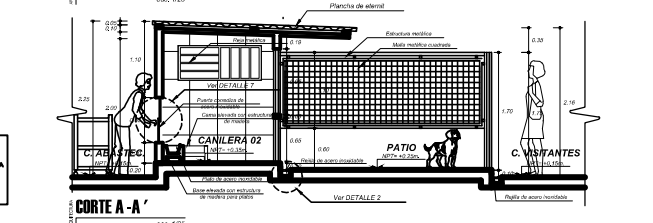

CORTE A-A' esc. 1/25

